

Anuário Estatístico 2014

BASE 2013



UNIVERSIDADE
FEDERAL DO CEARÁ



60 anos
UFC

Anuário Estatístico

2014

BASE 2013



UNIVERSIDADE
FEDERAL DO CEARÁ

APRESENTAÇÃO

A Universidade Federal do Ceará apresenta à sociedade e à comunidade universitária seu Anuário Estatístico 2014, que tem como base o ano de 2013. Este valioso documento resulta do esforço de uma equipe mobilizada pela Pró-Reitoria de Planejamento para coletar e organizar, em minúcia, informações atualizadas e completas sobre a Universidade, de modo a não deixar sem resposta quem quer que busque inteirar-se sobre qualquer aspecto relacionado à vida acadêmica ou administrativa. No ano em que festeja o 60º aniversário de sua criação, a UFC se revela cada vez mais jovem e presente no meio onde atua. Acompanhando mudanças históricas no perfil das Instituições Federais de Ensino Superior, encampamos corajosamente a política de inclusão social, nela investindo 50% das vagas nos cursos de Graduação, sendo metade delas para os candidatos egressos do ensino público e a outra metade para estudantes comprovadamente pobres, com renda familiar bruta igual ou inferior a 1,5 salário mínimo per capita.

Enquanto isto, obtivemos destaque na avaliação promovida pelo Ministério da Educação, perfilando-nos entre as três universidades nordestinas que atingiram o conceito 4, ao lado da UFRN e da UFPE. Com o avanço de nossa posição nesse ranking, que mensura a qualidade da Graduação, entramos para o grupo de excelência do Ensino Superior brasileiro, representado pelas instituições que atingem as faixas 4 e 5 do Índice Geral de Cursos (IGC/INEP).

Já na área da Pós-Graduação, cresceu para 34,4% o percentual de cursos da UFC detentores dos conceitos 5 e 6, depois de haver a CAPES elevado o patamar de nada menos de 18 dos nossos programas. Com grande satisfação, destacamos o feito das pós-graduações em Engenharia Civil-Recursos Hídricos e Saneamento Ambiental, Matemática e Ciências Médicas, distinguidas agora com o conceito 6, que as iguala aos programas de Física e Farmacologia, já ocupantes desse nível, que indica um desempenho de padrão internacional.

Dentre tantas conquistas recentes, representadas pela expansão dos cursos, criação de novos campi, avanço no ranking da qualidade e democratização do acesso, temos também a celebrar o feito do Hospital Universitário Walter Cantídio, que, com a realização de 130 transplantes de fígado, em 2013, se tornou a instituição líder da América Latina neste segmento. Sozinho, o nosso hospital efetuou mais transplantes hepáticos do que países como o México, e mais do que todos os hospitais do Chile, Cuba e Peru juntos.

Nesta edição, o Anuário procura dar conta desse ambiente de conquistas, de crescimento e avanço qualitativo, ganhos que a Universidade, naturalmente, reverte em benefícios para a sociedade. Há 60 anos, a UFC se desdobra para honrar seu compromisso com a mudança, com a construção de uma sociedade mais justa. E isto é traduzido pelos nossos indicadores, diligentemente expostos nas páginas que se seguem.

No documento, nenhuma área ficou a descoberto. Ao colocar sobre a mesa todas as informações sobre o que fez, como atuou, por onde caminhou em 2013, a Universidade Federal do Ceará escreve mais uma página de sua história, um novo capítulo daquela crônica que Martins Filho e seus companheiros começaram a produzir em 1954 e que tanto se harmoniza com a história do Ceará moderno.

Jesualdo Pereira Farias
Reitor

Henry de Holanda Campos
Vice-Reitor

ÓRGÃO RESPONSÁVEL PELA ELABORAÇÃO DO ANUÁRIO ESTATÍSTICO

PRÓ-REITORIA DE PLANEJAMENTO

Pró-Reitor:

Prof. Ernesto da Silva Pitombeira

e-mail: prplufc@ufc.br

COLETA, SISTEMATIZAÇÃO E CONSOLIDAÇÃO DO ANUÁRIO ESTATÍSTICO

Coordenadoria de Planejamento e Gestão Estratégica - CPE

Coordenador: Prof. Augusto Teixeira de Albuquerque

e-mail: augusto.albuquerque@ufc.br Telefone: (85) 3366-7348

Coordenadoria de Avaliação Institucional

Coordenador: Prof. Wagner Bandeira Andriola

Coordenadoria de Planejamento Operativo

Coordenador: Francisco Alcimo de Andrade

Equipe Técnica

Coordenador: Raimundo Rabelo Melo

Eduardo Marques Costa

Fábio Luiz Benício Maia Nogueira

Raimundo Olavo de Oliveira Filho

Diagramação | Curso de Design Gráfico e Produto UFC

Coordenadora: Aléxia Brasil

Aluno bolsista: Anamim Dantas Ribeiro

Alunos Bolsistas:

Drielle Furtado dos Santos

Elisângela Maria da Silva

Flávio Carneiro Monteiro

Joserlândio Gomes da França

Lucas Emanuel Silva Aragão

Maria Aparecida da S. Nunes

Olga Fabiane Dias

Venicius Barbosa Silva

Apoio Técnico:

Francisca Waleska Bruno Nunes

José Neres de Oliveira

Sônia Maria de Souza

UNIVERSIDADE FEDERAL DO CEARÁ

ADMINISTRAÇÃO SUPERIOR

Reitor

Prof. Jesualdo Pereira Farias

Vice-Reitor

Prof. Henry de Holanda Campos

Pró-Reitor de Graduação

Prof. Custódio Luís Silva de Almeida

Pró-Reitor de Pesquisa e Pós-Graduação

Prof. Gil de Aquino Farias

Pró-Reitora de Extensão

Prof^a. Márcia Maria Tavares Machado

Pró-Reitor de Assuntos Estudantis

Prof. Ciro Nogueira Filho

Pró-Reitor de Planejamento

Prof. Ernesto da Silva Pitombeira

Pró-Reitora de Administração

Prof^a. Denise Maria Moreira Chagas Correa

Pró-Reitor de Gestão de Pessoas

Prof. Serafim Firmo de Souza Ferraz

Pró-Reitor de Gestão de Pessoas

Prof. Serafim Firmo de Souza Ferraz

Diretor da Secretaria de Tecnologia da Informação

Prof. Joaquim Bento Cavalcante

Diretora da Secretaria de Acessibilidade UFC Inlui

Prof^a. Vanda Magalhães Leitão

Diretor da Secretaria de Cultura Artística

Prof. Elvis de Azevedo Matos

Superintendente de Infraestrutura

Prof. Sérgio Armando de Sá Benevides

Superintendente dos Hospitais Universitários

Prof. José Luciano Bezerra Moreira

Chefe de Gabinete

Prof. José Maria de Sales Andrade Neto

Procurador Geral

Prof. Paulo Antonio de Menezes Albuquerque

Órgãos Deliberativos Superiores – CONSUNI/CEPE

Secretário: Antonio Aritomar Barros

ADMINISTRAÇÃO ACADÊMICA

Centro de Ciências

Diretora: Prof^a. Simone da Silveira Sá Borges
Vice-Diretor: Prof. Javam de Castro Machado

Centro de Ciências Agrárias

Diretor: Prof. Luiz Antônio Maciel de Paula
Vice-Diretora: Prof^a. Sônia Maria Pinheiro de Oliveira

Centro de Humanidades

Diretora: Prof^a. Vlândia Maria Cabral Borges
Vice-Diretor: Prof. Cássio Adriano Braz de Aquino

Centro de Tecnologia

Diretor: Prof. José de Paula Barros Neto
Vice-Diretor: Prof. Marco Aurélio Holanda de Castro

Faculdade de Direito

Diretor: Prof. José Cândido Lustosa Bittencourt de Albuquerque
Vice-Diretor: Prof. Regnoberto Marques de Melo Júnior.

Faculdade de Economia, Administração, Atuária, Contabilidade e Secretariado Executivo

Diretor: Prof. Augusto Cezar de Aquino Cabral
Vice-Diretora: Prof^a. Sandra Maria dos Santos

Faculdade de Educação

Diretora: Prof^a. Maria Isabel Filgueiras Lima Ciasca
Vice-Diretor: Prof. José Arimatéia Barros Bezerra

Faculdade de Farmácia, Odontologia e Enfermagem

Diretora: Prof^a. Maria Goretti Rodrigues de Queiroz
Vice-Diretor: Prof. Sérgio Lima Santiago

Faculdade de Medicina

Diretor: Prof^a. Valéria Goes Ferreira Pinheiro

Campus do Cariri

Diretor: Prof. Ricardo Luiz Lange Ness
Vice-Diretora: Prof^a. Suely Salgueiro Chacon

Campus de Sobral

Diretor: Prof. Vicente de Paulo Teixeira Pinto
Vice-Diretor: Prof. João Guilherme Nogueira Matias

Campus de Quixadá

Diretor: Prof. Davi Romero de Vasconcelos
Vice-Diretora: Prof^a. Andréia Libório Sampaio

Instituto de Ciências do Mar

Diretor: Prof^a. Maria Ozilea Bezerra Menezes

Instituto de Cultura e Arte

Diretor: Prof. Sandro Thomaz Gouveia
Vice-Diretora: Prof^a. Inês Sílvia Vitorino Sampaio

Instituto de Educação Física e Esportes

Diretor: Prof. Antônio Barroso Lima
Vice-Diretora: Prof^a. Lúcia Rejane Araújo Barontini

Instituto Universidade Virtual - UFC Virtual

Diretor: Prof. Mauro Cavalcante Pequeno
Vice-Diretor: Prof. José Aires de Castro Filho

MENU



INFORMAÇÕES
GERAIS



INCLUSÃO
SOCIAL



INDICADORES



PROCESSO SELETIVO
SiSU



GRADUAÇÃO



PROGRAMA DE ASSISTÊNCIA
ESTUDANTIL



ENSINO À
DISTÂNCIA



COORD. DE ASSUNTOS
INTERNACIONAIS



PÓS-GRADUAÇÃO



PRODUÇÃO CIENTÍFICA
E PESQUISA



EXTENSÃO
UNIVERSITÁRIA



PROGRAMA DE
BOLSAS



GESTÃO DE
PESSOAS - RH



SISTEMA DE
BIBLIOTECAS
DA UFC



PUBLICAÇÕES
EDITADAS



HOSPITAIS
UNIVERSITÁRIOS



CASAS DE CULTURA
ESTRANGEIRA



EQUIPAMENTOS
CULTURAIS



OUVIDORIA
GERAL



COORDENADORIAS
SECRETARIA E IMPRENSA
UNIVERSITÁRIA



FUNDAÇÕES



ORÇAMENTO



INFRAESTRUTURA
FÍSICA



FAZENDA

APÊNDICE



INFORMAÇÕES GERAIS

1

INFORMAÇÕES SOBRE A UFC

Identificação da Instituição

Universidade Federal do Ceará (UFC)

Nome e Cargo do Dirigente

Prof. Dr. Jesualdo Pereira Farias – Reitor; e

Prof. Dr. Henry de Holanda Campos – Vice-Reitor

Natureza Jurídica

Autarquia Federal de Regime Especial

Vinculação Ministerial

Ministério da Educação

Número do CNPJ

07.272.636/0001- 31

Nome do Órgão e Código no SIAFI

Universidade Federal do Ceará – 153045

Endereço da sede

Avenida da Universidade, nº 2853, Bairro Benfica

CEP 60020-181, Fortaleza, Ceará, Brasil

Fones: (85) 3366 7301 / 3366 7302. Fax: (85) 3366 7303

Endereço da página institucional na internet

www.ufc.br

Situação da Unidade

Em funcionamento

Função de Governo predominante

Educação

Código e nome do órgão

26.233 – Universidade Federal do Ceará

Tipos de Atividades Exercidas – Áreas de Atuação

Ensino, investigação científica e extensão

Norma de criação

Lei Federal nº 2.373 de 16/12/1954, publicada em 23/12/1954

Regimento/Estatuto

Portaria MEC nº 2.777 de 27/09/2002, publicada em 30/09/2002

Finalidade da unidade

Formar profissionais éticos da mais alta qualificação, gerar e difundir conhecimentos, preservar e divulgar os valores artísticos e culturais, constituindo-se em instituição estratégica para o desenvolvimento do Ceará e do Nordeste.

Normas que estabelecem a Estrutura Orgânica e Normas Regimentais Constantes no Regimento Interno e no Estatuto Geral (aprovado pelo Conselho Universitário nas sessões de 18, 21 e 22/12/1998 e pelo Ministério da Educação e do Desporto sob a Portaria nº 592, de 23/03/1999). Publicação no DOU do Estatuto do órgão: 26/03/1999.

HISTÓRICO

A Universidade Federal do Ceará é uma autarquia vinculada ao Ministério da Educação. Nasceu como resultado de um amplo movimento de opinião pública. Foi criada pela Lei 2.373, de dezembro de 1954 e instalada numa sessão no dia 25 de junho de 1955. Originalmente foi constituída pela união da Escola de Agronomia, Faculdade de Direito, Faculdade de Medicina e Faculdade de Farmácia e Odontologia.

Sediada em Fortaleza, Capital do Estado, a UFC é um braço do sistema do Ensino Superior do Ceará e sua atuação tem por base todo o território cearense, de forma a atender às diferentes escalas de exigências da sociedade. A Universidade Federal do Ceará é composta de seis *campi*, denominados *Campus* do Benfica, *Campus* do Pici e *Campus* do Porangabussu, todos localizados no município de Fortaleza (sede da UFC), além do *Campus* Avançado de Sobral, do *Campus* Avançado do Cariri e Quixadá. A UFC chega hoje com praticamente todas as áreas do conhecimento representadas em seus *campi*.

OBJETIVOS INSTITUCIONAIS

A UFC orienta sua atuação permanentemente no sentido de alcançar os seguintes objetivos:

- Promover a formação humana e profissional de seus estudantes, preparando-os para uma atuação responsável e construtiva na sociedade;
- Fomentar a geração de conhecimentos voltados para o desenvolvimento sustentável do Ceará e do Nordeste;
- Impulsionar o desenvolvimento, a produção e a preservação da cultura e das artes, com ênfase para as manifestações regionais.
- Promover a interação com a sociedade, através da difusão científica, tecnológica, artística e cultural e do desenvolvimento comunitário, sintonizados com as demandas sociais;
- Incentivar a capacitação permanente dos quadros docente e técnico-administrativo;
- Intensificar e ampliar as relações de parceria e intercâmbio com instituições nacionais e estrangeiras, governamentais e não governamentais;
- Buscar a profissionalização da gestão administrativa, apoiada em processos de planejamento e avaliação, executada com base em modelo organizacional flexível, eficiente e eficaz;
- Exercitar permanentemente o instituto da autonomia universitária superando restrições e estabelecendo novos parâmetros na gestão e nas relações institucionais;
- Assegurar a qualidade no desenvolvimento de todas as ações administrativas e acadêmicas;
- Distinguir-se como referência regional pela excelência acadêmica de suas ações nas áreas do ensino, geração do conhecimento e prestação de serviços à população, bem como na produção de arte e cultura.

LEMA

“O universal pelo regional” é o lema da UFC, instituição que busca centrar seu compromisso na solução dos problemas locais, sem esquecer o caráter universal de sua produção.

MISSÃO

A missão da Universidade é formar profissionais da mais alta qualificação, gerar e difundir conhecimentos, preservar e divulgar os valores éticos, científicos, artísticos e culturais, constituindo-se em instituição estratégica para o desenvolvimento do Ceará, do Nordeste e do Brasil.

VISÃO

Consolidar-se como instituição de referência no ensino de graduação e pós-graduação (stricto e lato sensu), de preservação, geração e produção de ciência e tecnologia, e de integração com o meio, como forma de contribuir para a superação das desigualdades sociais e econômicas, por meio da promoção do desenvolvimento sustentável do Ceará, do Nordeste e do Brasil.

ESTRUTURA ORGANIZACIONAL E INSTÂNCIAS DE DECISÃO

A Universidade Federal do Ceará, criada em 1954, é uma instituição federal de ensino superior, constituída como autarquia educacional de regime especial e vinculada ao Ministério da Educação.

A UFC é regida administrativa e juridicamente de acordo com seu Estatuto, Regimento Geral e Regimento Interno de suas diversas unidades. A administração e coordenação das atividades universitárias são exercidas em dois níveis:

- Administração Superior
- Administração Acadêmica

ADMINISTRAÇÃO SUPERIOR

A Administração Superior da Universidade é exercida através dos seguintes órgãos:

CONSELHO UNIVERSITÁRIO (CONSUNI)

Função: O Conselho Universitário (órgão colegiado com representação estudantil) é o órgão superior deliberativo e consultivo para traçar a política universitária e decidir em matéria de administração, inclusive gestão econômico-financeira.

CONSELHO DE ENSINO, PESQUISA E EXTENSÃO (CEPE)

Função: O Conselho de Ensino, Pesquisa e Extensão (órgão colegiado com representação estudantil) é o órgão superior deliberativo e consultivo da Universidade, em matéria de ensino, pesquisa e extensão.

CONSELHO DE CURADORES

Função: O Conselho de Curadores (órgão colegiado com representação estudantil) é o órgão com atribuições de fiscalização econômico-financeira.

Reitoria

Órgão Superior executivo que tem por finalidade planejar, organizar, coordenar, dirigir e controlar as atividades de administração em geral, de planejamento, de assuntos estudantis, de graduação, de pós-graduação, de pesquisa e de extensão no âmbito da Universidade.

Estrutura Orgânica da Reitoria

I - Órgãos de Assistência Direta ao Reitor

Gabinete
Procuradoria Geral

II - Órgãos de Assessoramento ao Reitor

Coordenadoria de Comunicação Social e Marketing Institucional
Coordenadoria de Assuntos Internacionais
Secretaria dos Órgãos Deliberativos Superiores
Ouvidoria Geral
Auditoria Interna
Coordenadoria de Concursos
Editora da UFC.

III - Órgãos de Planejamento e Administração

Pró-Reitoria de Planejamento
Pró-Reitoria de Administração
Pró-Reitoria de Gestão de Pessoas

Superintendência de Infraestrutura
Superintendência dos Hospitais Universitários

IV - Órgãos de Atividades Específicas

Pró-Reitoria de Graduação
Pró-Reitoria de Extensão
Pró-Reitoria de Pesquisa e Pós-Graduação
Pró-Reitoria de Assuntos Estudantis

V - Órgãos Suplementares.

Casa de José de Alencar
Biblioteca Universitária
Imprensa Universitária
Secretaria de Acessibilidade - UFC Inlui
Secretaria de Tecnologia da Informação
Seara da Ciência
Museu de Arte da UFC – MAUC
Secretaria de Cultura Artística (SECULT-ARTE-UFC)
Memorial da UFC

ADMINISTRAÇÃO ACADÊMICA

Os departamentos são coordenados por unidades, com a denominação de Centros ou Faculdades.

Os departamentos constituem a menor fração da estrutura universitária, para todos os efeitos de organização administrativa e didático-científico, bem como de distribuição de pessoal, exceto nos casos dos campi de Sobral, Cariri, Quixadá, Russas, Crateús e dos Institutos de Ciências do Mar – LABOMAR, Cultura e Arte – ICA, Universidade Virtual – UFC Virtual e de Educação Física e Esportes - IEFES, nos quais as unidades acadêmicas são constituídas pelas coordenações dos cursos.

CENTROS, FACULDADES E INSTITUTOS

1. Centro de Ciências
2. Centro de Humanidades
3. Centro de Tecnologia
4. Centro de Ciências Agrárias
5. Faculdade de Medicina
6. Faculdade de Farmácia, Odontologia e Enfermagem
7. Faculdade de Direito
8. Faculdade de Educação
9. Faculdade de Economia, Administração, Atuariais, Contabilidade e Secretariado Executivo
10. Instituto de Ciências do Mar (LABOMAR)
11. Instituto de Cultura e Arte (ICA)
12. Instituto de Educação Física e Esportes (IEFES)
13. Instituto Universidade Virtual – UFC Virtual

UNIDADES DO INTERIOR DO ESTADO

1. Campus da UFC em Sobral.
2. Campus da UFC no Cariri.
3. Campus da UFC em Quixadá.
4. Campus de Russas.
5. Campus de Crateús.

Deve-se observar que a administração superior criou uma estrutura acadêmico-administrativa diferenciada nas unidades acadêmicas do interior do estado. A opção foi de não criar departamentos; portanto, as unidades acadêmicas são os próprios campi, constituídos pelas coordenações dos cursos existentes.

A administração dos campi do interior do Estado, dos institutos e dos centros ou faculdades é exercida pelos seguintes órgãos:

- Conselho do Campus (Unidades do Interior do Estado)
- Conselho de Centro ou Conselho Departamental (nas Faculdades)
- Diretoria
- Vice-Diretoria
- Secretaria
- Coordenação de Cursos de Graduação
- Coordenação de Cursos de Pós-Graduação

ESTRUTURA COLEGIADA DA ADMINISTRAÇÃO

A UFC é administrada em regime participativo, através dos diversos Órgãos Colegiados e Comissões, constituídos por força de seu Estatuto e de seu Regimento.

Os Órgãos Colegiados, instâncias deliberativas, são constituídos por representantes do corpo docente, discente, técnico-administrativo e da comunidade, em sua quase totalidade, indicados por meio de eleições, normatizadas e regulamentadas. Tais órgãos, além de prestarem auxílio e colaboração àqueles que ocupam cargos do mesmo órgão e instância, têm também como função deliberar sobre projetos, propostas de ação e decisões tomadas nas diversas instâncias da estrutura organizacional da UFC. Eles são dispostos de forma hierarquizada, de maneira a permitir sempre que se recorra à instância superior sobre decisões tomadas por uma instância inferior, sendo o Conselho Universitário (CONSUNI) e o Conselho de Ensino, Pesquisa e Extensão (CEPE), as instâncias máximas para a interposição de recursos, respectivamente.

No nível dos departamentos, primeiro núcleo constitutivo da estrutura administrativa e acadêmica da UFC, o Estatuto prevê a constituição do Colegiado Departamental, formado pelos professores dos departamentos e pelos representantes do corpo discente.

O Conselho Departamental, órgão colegiado que se constitui em cada Faculdade, o Conselho de Centro, órgão colegiado que se constitui em cada Centro, o Conselho do campus, órgão colegiado que se constitui nos campi do interior do Estado, o conselho dos Institutos, órgão colegiado que se constitui em cada Instituto. São formados por representantes do corpo docente, discente e técnico-administrativo

O Conselho de Ensino, Pesquisa e Extensão (CEPE) é órgão deliberativo por excelência que trata dos assuntos que dizem respeito à dimensão acadêmica. É integrado por representantes de toda a comunidade

universitária e tem como função supervisionar, orientar e coordenar o ensino, a pesquisa e a extensão que se realizam nas diversas Unidades Acadêmicas (departamentos e coordenações de cursos de graduação, pós-graduação e atividades de extensão), bem como as atividades desenvolvidas nas Unidades Administrativas Superiores (Pró-Reitorias de Graduação, Pós-Graduação e Extensão). Para garantir agilidade e consistência às decisões acadêmicas, o CEPE dispõe de três Câmaras (de Graduação, de Pesquisa e Pós-Graduação e de Extensão), constituídas por membros do seu colegiado pleno. Essas Câmaras da Administração Colegiada Superior apreciam e decidem sobre assuntos correlatos a seus títulos que não precisam ser levados ao plenário do CEPE.

O Conselho Universitário, órgão superior deliberativo e consultivo para traçar a política universitária e decidir em matéria de administração, inclusive gestão econômico-financeira, tendo a seguinte composição: Reitor, como seu presidente, Vice-Reitor; Pró-Reitores, Diretores de Unidades Acadêmicas, representantes dos Departamentos Acadêmicos, representante das coordenações dos cursos de pós-graduação, representante das coordenações dos cursos de graduação, representante das coordenações dos cursos e projetos de extensão de caráter permanente, representantes das classes do magistério superior da universidade, representantes das Unidades Acadêmicas, representante do Magistério do Ensino Básico, Técnico e Tecnológico da Universidade, representantes da comunidade, representantes dos estudantes dos cursos de graduação, representantes dos estudantes dos cursos de pós-graduação e representantes do corpo técnico-administrativo.

O Conselho de Curadores, órgão de consultoria e fiscalização existe para cooperar com a universidade e é constituído por representantes dos membros internos da Comunidade Educativa e por representantes externos vinculados de alguma maneira à Universidade. Esse Conselho examina as contas da gestão, balancetes, balanços e emite pareceres sobre a gestão financeira da instituição.

As decisões que se referem diretamente aos membros do Corpo Docente nos aspectos relacionados à admissão, promoção e desligamento, são acompanhadas pela Pró-Reitoria de Gestão de Pessoas, órgão vinculado diretamente à Reitoria.

ESTRUTURA ORGANIZACIONAL DA ADMINISTRAÇÃO SUPERIOR

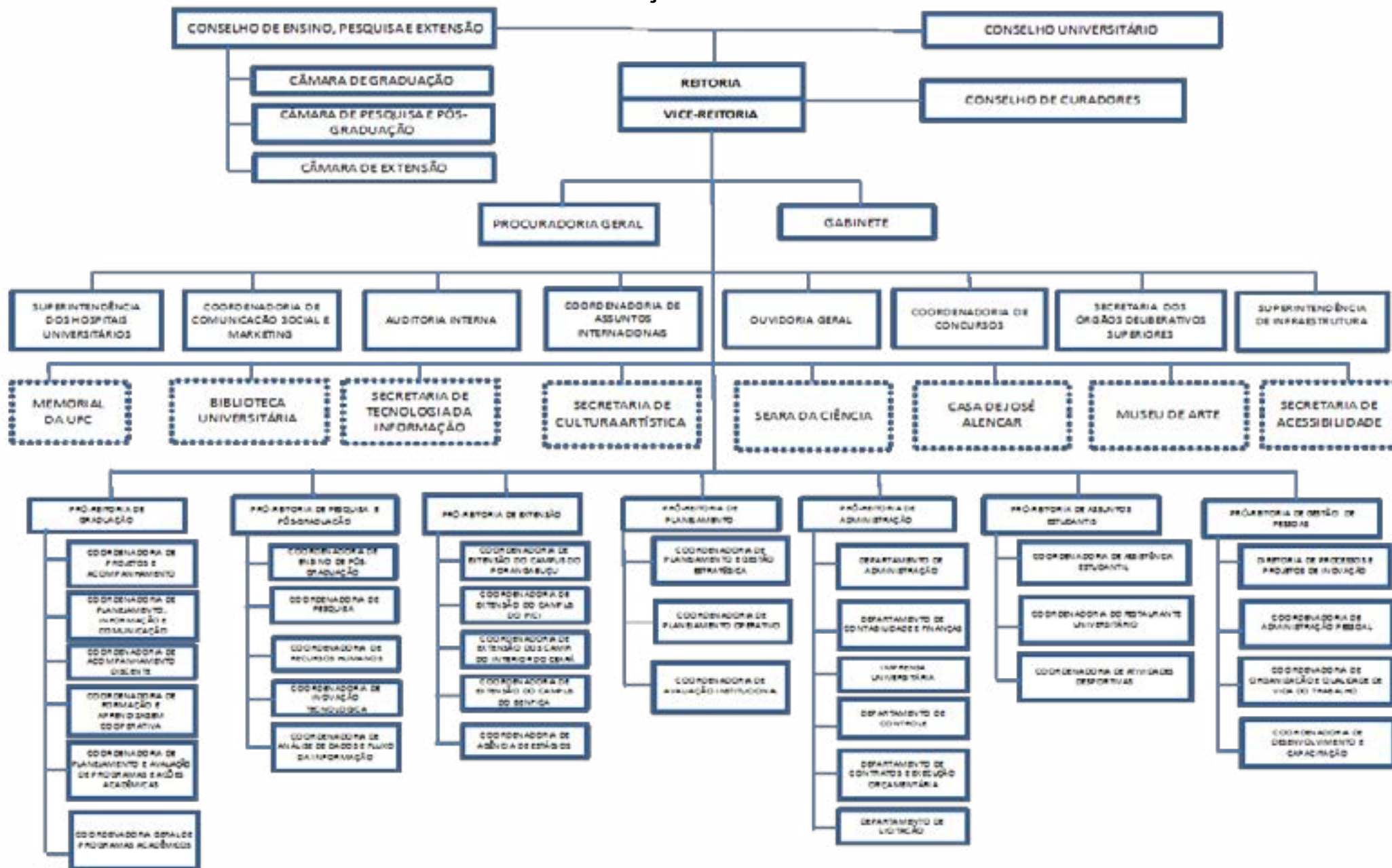

Legenda: Órgãos Suplementares

ESTRUTURA ORGANIZACIONAL DA ADMINISTRAÇÃO ACADÊMICA

CONSELHO DE CENTRO / CONSELHO DEPARTAMENTAL / CONSELHO DO CAMPUS / CONSELHO DO INSTITUTO

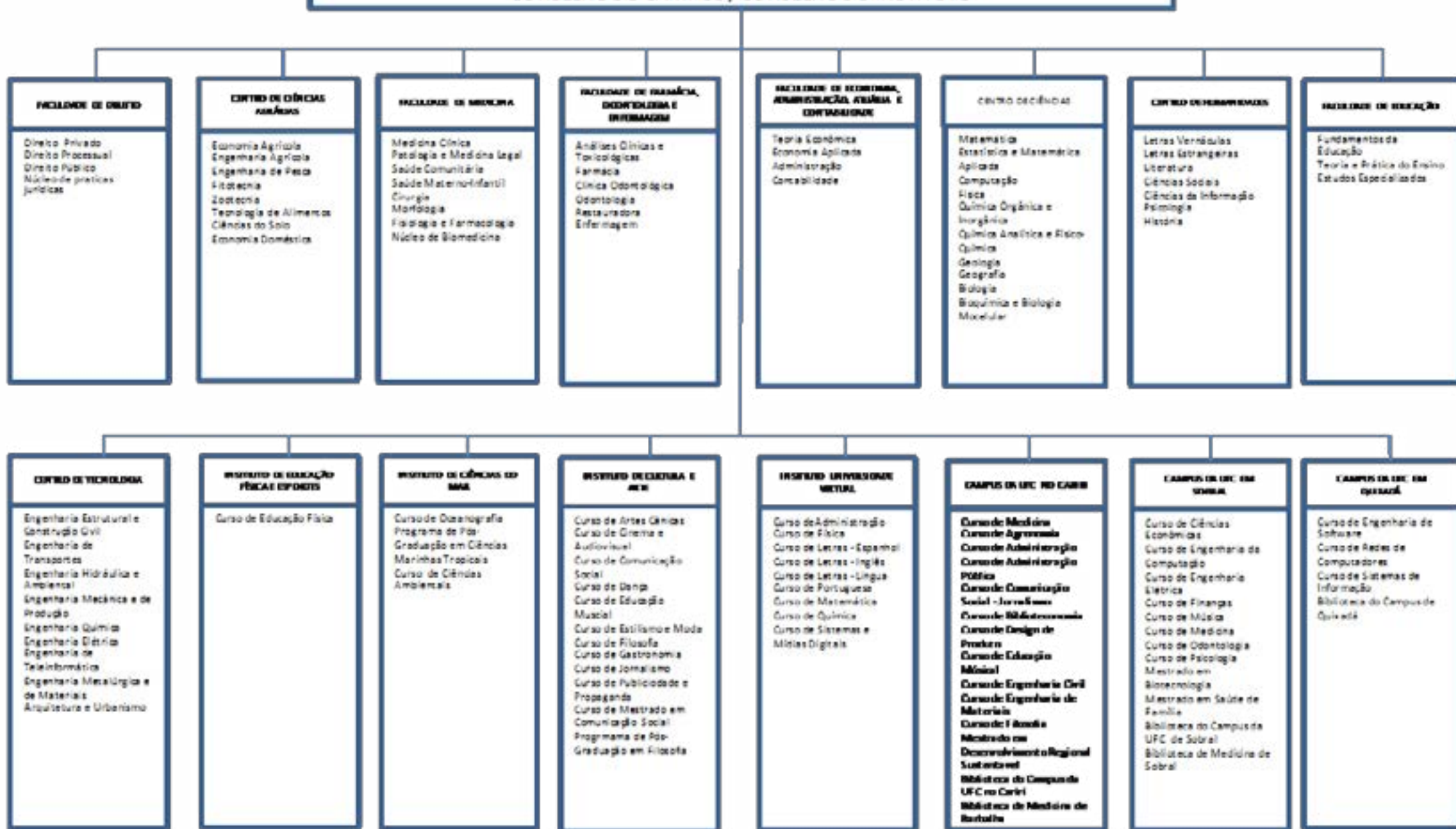

REITORES (1955 - 2014)

Antônio Martins Filho (Fundador)

Período: 1955 a 1967

Fernando Leite

Período: 1967 a 1971

Walter de Moura Cantídio

Período: 1971 a 1975

Pedro Teixeira Barroso

Período: 1975 a 1979

Paulo Elpídio de Menezes Neto

Período: 1979 a 1983

José Anchieta Esmeraldo Barreto

Período: 1983 a 1987

Raimundo Hélio Leite

Período: 1987 a 1991

Antônio de Albuquerque Sousa Filho

Período: 1991 a 1995

Roberto Cláudio Frota Bezerra

Período: 1995 a 2003

René Teixeira Barreira

Período: 2003 a 2006

Luís Carlos Uchôa Saunders (Pró-Tempore)

Período: 03/01/2007 a 19/06/2007

Ícaro de Sousa Moreira

Período: 20/06/2007 a 16/04/2008

Jesualdo Pereira Farias

Período: 2008 a 2012

Jesualdo Pereira Farias

Período: 2012 a 2016

TÍTULOS E HONRARIAS

1957 - 2013

A Universidade Federal do Ceará, de acordo com seu estatuto, pode atribuir títulos de:

- **Mérito Universitário**, a membro da comunidade que se tenha distinguido por relevantes serviços prestados à Universidade;
- **Professor Emérito**, ao docente, aposentado desta Universidade, que se haja distinguido com ações relevantes e dedicação integral ao ensino, pesquisa ou extensão ao longo de sua carreira, a ser proposto pelo Conselho da Unidade Acadêmica, mediante exposição de motivos e memorial;
- **Professor Honoris Causa**, ao professor ou pesquisador de projeção nacional ou internacional, que se haja distinguido na vida pública por sua atuação em favor das Ciências, das Letras, das Artes ou da cultura em geral do país, por indicação privativa e justificada do Reitor ao Conselho Universitário;
- **Doutor Honoris Causa**, a eminentes personalidades, de projeção nacional ou internacional, estranhas aos quadros da UFC, que tenham contribuído, de modo notável, para o progresso das Ciências, das Letras ou Artes ou da Cultura em geral e aos que tenham beneficiado de forma excepcional à humanidade ou ao país, por indicação privativa e justificada do Reitor ao Conselho Universitário.

A Universidade Federal do Ceará concede, também, aos alunos que se graduam com elevado desempenho acadêmico, conforme a Resolução nº 15/ CONSUNI, a distinção acadêmica *MAGNA CUM LAUDE*.

MÉRITO UNIVERSITÁRIO

1964

Antônio Martins Filho

Outorga: 26/09/1964

PROFESSOR EMÉRITO

1957

Edgar Cavalcante de Arruda

Outorga: 03/10/1957

Francisco Menezes Pimentel

Outorga: 03/10/1957

1961

Manuel Antônio de Andrade Furtado

Outorga: 12/12/1961

1964

Heribaldo Dias da Costa

Outorga: 23/04/1964

Dolor Uchoa Barreira

Outorga: 02/12/1964

1966

João Batista Saraiva Leão

Outorga: 06/01/1966

1968

Clodoaldo Pinto

Outorga: 23/08/1968

Humberto Fontenele da Silveira

Outorga: 23/08/1968

1969

Thomaz Gomes da Silva

Outorga: 03/01/1969

Otávio Terceiro de Farias

Outorga: 30/12/1969

1972

Jurandir Marães Picanço

Outorga: 22/09/1972

1973

Lincoln Mourão Matos

Outorga: 29/06/1973

1974

Humberto Rodrigues de Andrade

Outorga: 13/03/1974

Antônio Martins Filho

Outorga: 28/11/1974

1977

Oswaldo Rabelo

Outorga: 14/01/1977

Livino Virgínio Pinheiro

Outorga: 28/04/1977

1978

João Valente de Miranda Leão

Outorga: 22/06/1978

José Oswaldo Soares

Outorga: 22/06/1978

Aderbal Nunes Freire

Outorga: 14/12/1978

1981

Francisco Alves de Andrade Castro

Outorga: 13/08/1981

1982

José Waldemar de Alcântara e Silva

Outorga: 15/01/1982

José Borges de Sales

Outorga: 15/01/1982

Fran Martins

Outorga: 26/03/1982

Abelardo Fernando Montenegro

Outorga: 22/09/1982

1983

Francisco José de Abreu Matos

Outorga: 09/03/1983

José Wilson de Alencar

Outorga: 09/03/1983

José Alberto Magalhães Bastos

Outorga: 23/11/1983

Aílton Gondim Lóssio

Outorga: 23/11/1983

Walter de Moura Cantídio

Outorga: 09/12/1983

1984

Afrânio Gomes Fernandes

Outorga: 27/01/1984

Prisco Bezerra

Outorga: 25/05/1984

José Artur de Carvalho

Outorga: 25/05/1984

1988

José Júlio da Ponte Filho

Outorga: 28/04/1988

1989

Haroldo Gondim Juaçaba

Outorga: 02/10/1989

1991

João Hildo de Carvalho Furtado

Outorga: 10/06/1991

Joaquim Eduardo de Alencar

Outorga: 10/06/1991

José Caminha Alencar Araripe

Outorga: 10/06/1991

Maria Adísia Barros de Sá

Outorga: 10/06/1991

Paulo Bonavides

Outorga: 10/06/1991

Wagner Turbay Barreira

Outorga: 10/06/1991

José Rebouças Macambira (in memorian)

Outorga: 03/12/1991

Maria Grasiela Teixeira Barroso

Outorga: 03/12/1991

1992

José Maria Moreira Campos

Outorga: 28/02/1992

Francisco das Chagas Oliveira

Outorga: 28/02/1992

Afrânio Aragão Craveiro

Outorga: 30/06/1992

Franquiberto dos Santos Pessoa

Outorga: 30/12/1992

1993

Marcelo Pinheiro Klein

Outorga: 30/06/1993

Artur Eduardo Benevides

Outorga: 10/09/1993

1994

Mozart Soriano Aderaldo

Outorga: 03/06/1994

Hugo Alcântara Mota

Outorga: 03/06/1994

1996

José Alves Fernandes

Outorga: 27/03/1996

João Barbosa Pires P. Pessoa

Outorga: 27/03/1996

1997

José Tarquínio Prisco

Outorga: 02/10/1997

Eduardo Diatahy Bezerra de Menezes

Outorga: 02/10/1997

Zélia Rouquayrol

Outorga: 02/10/1997

1998

Glauce Socorro de Barros Viana

Outorga: 26/08/1998

Pedro Paulo Montenegro

Outorga: 26/08/1998

2000

José Nogueira Paes Júnior

Outorga: 28/12/2000

2004

Jesamar Leão de Oliveira

Outorga: 08/06/2004

José Murilo de Carvalho Martins

Outorga: 22/09/2004

Cleide Ancilon de Alencar Pereira

Outorga: 17/12/2004

Antônio Gervásio Colares

Outorga: 17/12/2004

Haroldo Cipriano Pequeno

Outorga: 17/12/2004

2006

Antônio Telmo Nogueira Bessa

Outorga: 20/01/2006

Expedito José de Sá Parente

Outorga: 20/01/2006

Paulo Augusto Campos de Moraes

Outorga: 20/01/2006

Emílio Recamonde Capelo

Outorga: 20/04/2006

Carlos Neves D'Alge

Outorga: 20/04/2006

José Telmo Valença

Outorga: 11/10/2006

2007

José Dilson Vasconcelos de Menezes

Outorga: 04/01/2007

José Liberal de Castro

Outorga: 06/07/2007

José Neudson Bandeira Braga

Outorga: 06/07/2007

Elias Boutala Salomão

Outorga: 06/07/2007

2009

Francisco Alcides Germano

Outorga: 15/10/2009

Maria da Silva Pitombeira

Outorga: 17/12/2009

Geraldo Wilson da Silveira Gonçalves

Outorga: 17/12/2009

2010

Geraldo Arraes Maia

Outorga: 30/04/2010

Melquíades Pinto Paiva

Outorga: 29/10/2010

Francisco Sérgio Pinherio Regadas

Outorga: 22/06/2012

Vietla Satyanarayana

Outorga: 22/06/2012

Francisco Hélio Rola

Outorga: 22/06/2012

Manassés Claudino Fonteles

Outorga: 22/06/2012

2013

Ernesto da Silva Pitombeira

Outorga: 31/10/2013

João Lucas Marques Barbosa

Outorga: 29/05/2013

José Borzacchiello da Silva

Outorga: 20/12/2013

Lorita Marlena Freitag Pagliuca

Outorga: 31/10/2013

Luciano Silveira Pinheiro

Outorga: 28/02/2013

Manfredo Araújo de Oliveira

Outorga: 04/10/2013

Silvia Bomfim Hyppólito

Outorga: 28/02/2013

PROFESSOR HONORIS CAUSA

1970

Joaquim Braga Montenegro

Outorga: 18/06/1970

1974

Fernando Paulino

Outorga: 12/08/1974

Carlos da Silva Laquaz

Outorga: 12/08/1974

1982

Fernando João Batista Coelho Pompeu

Outorga: 22/12/1982

1988

Djacir Lima Menezes

Outorga: 16/12/1988

1989

Elon Lages Lima

Outorga: 30/08/1989

1990

José Rodrigues Coura

Outorga: 25/10/1990

John R. David

Outorga: 25/10/1990

1992

José Edson Silva Pontes

Outorga: 03/11/1992

1993

Richard L. Guerrant

Outorga: 29/10/1993

1994

Manuel Mateus Ventura

Outorga: 11/04/1994

Wolf Paul

Outorga: 28/09/1994

Cleonice Berardinelli

Outorga: 16/11/1994

1995

Raimundo Braz Filho

Outorga: 02/03/1995

1996

Gilberto Mendonça Teles

Outorga: 20/09/1996

2003

Jorge Miranda

Outorga: 26/05/2003

Mário Brock

Outorga: 26/05/2003

2006

Mildred Spiewak Dresslhaus

Outorga: 04/09/2006

2007

Dominique Depeyre

Outorga: 30/03/2007

2008

Nelson Maculan Filho

Outorga: 18/03/2008

2009

Sérgio Machado Resende

Outorga: 17/12/2009

2010

Francisco Cesár Asfor Rocha

Outorga: 01/07/2010

Roberto Smith

Outorga: 30/08/2010

Vivaldo Moura Neto

Outorga: 05/11/2012

2012

Vivaldo Moura Neto

Outorga: 05/11/2012

Harry Eugene Stanley

Outorga: 14/12/2012

Doutor Honoris Causa

1959

Juscelino Kubitschek de Oliveira

Outorga: 29/09/1959

Gustavo Barroso

Outorga: 29/09/1959

Clóvis Salgado da Gama

Outorga: 29/09/1959

Armando Falcão

Outorga: 29/09/1959

Antônio Balbino de Carvalho

Outorga: 23/12/1959

Paulo Sarasate Ferreira Lopes

Outorga: 23/12/1959

1961

João Café Filho

Outorga: 13/07/1961

1964

John Horace Parry

Outorga: 03/03/1964

Humberto de Alencar Castelo Branco

Outorga: 01/07/1964

Hermann M. Goergen

Outorga: 05/08/1964

Vitorino Nemésio

Outorga: 05/08/1964

José Antônio Mora

Outorga: 23/10/1964

1965

Morris Asimow

Outorga: 18/05/1965

Lincoln Gordon

Outorga: 02/07/1965

Francklin David Murphy

Outorga: 15/10/1965

João Gonçalves de Sousa

Outorga: 12/11/1965

1966

Arnold Toynbee

Outorga: 12/08/1966

Richard Anderson Havill

Outorga: 31/10/1966

Virgílio de Morais Fernandes Távora

Outorga: 08/12/1966

Javier Malagón

Outorga: 08/12/1966

1967

Adolfo Cuadrado Muñiz

Outorga: 15/09/1967

Aderson Moreira da Rocha

Outorga: 15/09/1967

Emil Lehnrtz

Outorga: 15/09/1967

Pedro Paulo Penido

Entrega: 24/01/1967

1968

Tarso de Moraes Dutra

Outorga: 05/01/1968

Martinz de Aguiar

Outorga: 01/11/1968

1969

Pe. Misael Gomes da Silva

Outorga: 30/12/1969

1970

Jarbas Gonçalves Passarinho

Outorga: 24/04/1970

Mauro da Costa Rodrigues

Outorga: 30/04/1970

José Guimarães Duque

Outorga: 30/04/1970

1972

Manuel Eduardo Pinheiro Campos

Outorga: 22/09/1972

1973

Raul Barbosa

Outorga: 29/06/1973

Rubens Costa

Outorga: 29/06/1973

1974

César Cals de Oliveira Filho

Outorga: 12/08/1974

1975

Gilberto Freire

Outorga: 03/10/1975

1977

Albert Sabin

Outorga: 14/07/1977

José Aduino Bezerra

Outorga: 13/12/1977

Ney Aminthas Barros Braga

Outorga: 13/12/1977

Edson Machado de Sousa

Outorga: 16/08/1977

1978

Helmut Feldmann

Outorga: 31/08/1978

José Waldemar de Alcântara e Silva

Outorga: 29/12/1978

1979

Dom Aloísio Lorscheider

Outorga: 02/05/1979

1981

Rachel de Queiroz

Outorga: 13/08/1981

Jorge Amado

Outorga: 13/08/1981

Aldemir Martins

Outorga: 13/08/1981

Eduardo Mattos Portela

Outorga: 13/08/1981

1982

Eleazar de Carvalho

Outorga: 20/04/1982

Jacques Klein

Outorga: 20/04/1982

Willi Becker

Outorga: 20/04/1982

Rômulo Barreto de Almeida

Outorga: 17/06/1982

Jean Duvignaud

Outorga: 27/08/1982

Georges Balandier

Outorga: 27/08/1982

Hansgerd Schulte

Outorga: 20/04/1982

Dário Moreira de Castro Alves

Outorga: 22/12/1982

1983

Bernard Paul Laubié

Outorga: 05/04/1983

Robert Richard

Outorga: 05/04/1983

Eberard Müller Bochat

Outorga: 21/07/1983

1985

Dom Helder Pessoa Câmara

Outorga: 07/03/1985

Roberto Marinho

Outorga: 07/03/1985

Camillo Calazans de Magalhães

Outorga: 07/03/1985

1988

Paulo Réglus Neves Freire

Outorga: 14/06/1988

1989

Jack E. Reese

Outorga: 13/04/1989

Wilhelm Peter Stommel

Outorga: 13/04/1989

Euryclides de Jesus Zerbini

Outorga: 13/11/1989

1990

Klaus Stern

Outorga: 10/08/1990

Hans Joachim Koellreutter

Outorga: 25/10/1990

1991

Cláudio Cuello

Outorga: 10/06/1991

1992

Mauro Benevides

Outorga: 30/06/1992

Adib Domingos Jatene

Outorga: 30/06/1992

José Maria Bezerra de Paiva

Outorga: 30/06/1992

Florestan Fernandes

Outorga: 29/10/1992

Gerardo Melo Mourão

Outorga: 30/12/1992

1993

Werner Baer

Outorga: 30/06/1993

1997

Robert M. Carey

Outorga: 03/12/1997

Jimmye S. Hillman

Outorga: 03/12/1997

1998

Celso Furtado

Outorga: 23/11/1998

Francisco Buarque de Holanda

Outorga: 23/11/1998

1999

Antônio Gonçalves da Silva (Patativa do Assaré)

Outorga: 08/10/1999

2004

Friedhelm Schwaborn

Outorga: 22/09/2004

2005

José Aderaldo Castello

Outorga: 02/09/2005

2006

Pedro Verona Rodrigues Pires

Outorga: 11/10/2006

Ariano Vilar Suassuna

Outorga: 08/12/2006

2007

Lauro de Oliveira Lima

Outorga: 04/01/2007

2009

Valton de Miranda Leitão

Outorga: 29/05/2009

2011

Ralph Della Cava

Outorga: 03/06/2011

HONRARIAS CONCEDIDAS A DOCENTES DA UFC

MEDALHA DA ORDEM NACIONAL DO MÉRITO CIENTÍFICO DO MINISTÉRIO DA CIÊNCIA E TECNOLOGIA

CLASSE DE COMENDADOR

1995

João Lucas Marques Barbosa - Professor Titular do Departamento de Matemática da UFC. Tem experiência na área de matemática, com ênfase em geometria Diferencial.

1996

Francisco Ariosto Holanda - Professor Adjunto do Departamento de Tecnologia da UFC.

1998

Hélio Guedes de Campos Barros - Professor Adjunto da UFC. Ministrou aulas no Curso de Mestrado em Sociologia do Desenvolvimento da UFC, além de atuar como Pesquisador.

2002

Glauce Socorro de Barros Viana - Professor Titular do Curso de Pós-Graduação em Farmacologia da UFC. Tem experiência na área de Farmacologia, com ênfase em Farmacologia Bioquímica e Molecular, Neurofarmacologia e Farmacologia de plantas Medicinais.

Manassés Claudino Fonteles - Professor Titular do Departamento da Faculdade de Farmácia Odontologia e Enfermagem da UFC. Tem experiência na área de Farmacologia, com ênfase em Farmacologia Cardiorenal.

2005

Antônio Gervásio Colares - Professor Titular do Departamento de Matemática da UFC. Tem experiência na área de matemática, com ênfase em geometria e Topologia.

2006

Benildo Sousa Cavada - Professor Associado I do Departamento de Bioquímica e Biologia Molecular da UFC e membro da Academia Brasileira de Ciências. Tem experiência na área de Bioquímica, com ênfase em Química de Macromoléculas.

2007

José Júlio da Ponte Filho - Professor Emérito da UFC. Tem experiência na área de Agronomia, com ênfase em Fitoparasitas.

2010

Josué Mendes Filho - Professor Titular do Departamento de Física da UFC. Tem experiência na área de Física, com ênfase em Física da Matéria Condensada, atuando principalmente nos seguintes temas: espectroscopia raman, transições de fase, e dinâmica de água subterrânea.

Afrânio Aragão Craveiro - Professor Titular Departamento de Química Orgânica e Inorgânica da UFC e desenvolve pesquisas na área de Química, com ênfase em Química Orgânica

Lindemberg Lima Gonçalves - Professor do Departamento de Engenharia Metalúrgica e Materiais do Centro de Tecnologia da UFC. Tem experiência na área de Física, com ênfase em física da matéria condensada.

Manoel Odorico de Moraes Filho - Professor do Departamento de Fisiologia e Farmacologia da Faculdade de medicina da UFC e desenvolve pesquisas na área de Farmacologia, com ênfase em Oncologia.

HOMENAGEM AOS MENTORES DE DOCÊNCIA

Objetivando reunir docentes e discentes na promoção e na troca de experiências, com vista à aprendizagem coletiva, a Pró-Reitoria de Graduação – PROGRAD da UFC idealizou o Programa Comunidade de Cooperação e Aprendizagem Significativa – CASa.

O Programa CASa foi idealizado para atender às necessidades de professores recém-ingressos na UFC, além dos novos professores que ingressarão na instituição. Contudo, a composição de uma CASa não estará completa sem a importante presença do professor veterano.

MENTORES DE DOCÊNCIA, professores veteranos (aposentados ou ativos), que lecionaram na UFC ou em outra instituição de ensino superior, e que tenham inspirado a carreira docente dos professores recém-ingressos na UFC.

2010

André Haguette

Curso: Ciências Sociais
Instituição: UFC

Maria Izaíra Silvino Moraes

Curso: Música
Instituição: UFC

Marisa Masumi Beppu

Curso: Engenharia Química
Instituição: UNICAMP

Roberto Martins Castelo

Curso: Arquitetura
Instituição: UFC

Teresinha de Jesus Pinheiro Maciel

Curso: Administração
Instituição: UFC

Thelma Leite de Araújo

Curso: Enfermagem
Instituição: UFC

2011

Ângela Alencar de Araripe Pinheiro

Curso: Psicologia
Instituição: UFC

Antônio Sérgio Sombra

Curso: Física
Instituição: UFC

Cláudia Cuevo Candido

Curso: Matemática
Instituição: USP

Carlos Felipe Grangeiro Loureiro

Curso: Engenharia Civil
Instituição: UFC

Francisco Belmino Romero

Curso: Química
Instituição: UFC

Geison Vasconcelos Lira

Curso: Medicina
Instituição: UFC

Francisco Gilmar Cavalcante de Carvalho

Curso: Comunicação
Instituição: UFC

Hamilton Ferreira Gomes de Abreu

Curso: Engenharia Metalúrgica
Instituição: UFC

Helena Mathews Cascon

Curso: Ciências Biológicas
Instituição: UFC

Francisco Hélio Rola

Curso: Medicina
Instituição: UFC

José Riverson Araújo Cysne Rios

Curso: Comunicação Social
Instituição: UFC

Lourdes Bernardes Gonçalves

Curso: Letras Estrangeiras
Instituição: UFC e UECE

Luiz Botelho de Albuquerque

Curso: Pedagogia
Instituição: UFC

Manoel Andrade Neto

Curso: Química
Instituição: UFC

Mirtes Mirian Amorim Maciel

Curso: Filosofia
Instituição: UFC

Ricardo Lincoln Laranjeira Barrocas

Curso: Psicologia
Instituição: UFC

Ricardo Thé

Curso: Engenharia Elétrica
Instituição: UFC

Simone Simões Ferreira Soares

Curso: Ciências Sociais

Instituição: UFC

Suely Helena de Araújo Barroso

Curso: Engenharia de Transportes

Instituição: UFC

Vanda Magalhães Leitão

Faculdade de Educação

Instituição: UFC

Verônica Maria de Araújo Calado

Curso: Engenharia Química

Instituição: UFRJ

2012

Rita Vieira de Figueiredo

Educação

Instituição: UFC

Walter Roberto Correia

Escola de Educação Física e Esporte

Instituição: USP

Maria Dulce Sousa Castelo

Casa de Cultura Francesa

Instituição: UFC

Pedro Arnaldo Henrique Serra Pinto

Instituto de Cultura e Arte

Instituição: UFC

Evânia Atina Teixeira de Figueiredo

Tecnologia de Alimentos

Instituição: UFC

Geraldo Arraes Maia

Tecnologia de Alimentos

Instituição: UFC

2013

Ana Karina Moraes de Lira

Instituição: UFC

Antônio Aduino Fonteles Filho

Instituição: UFC

Fabiane Elpídio de Sá

Instituição: UFC

Júlio Cesar

Instituição: UFC

Maria Consuelo Landim

Instituição: UFC

Maria Naiula

Instituição: UFC

Paulo Cesar Cortez

Instituição: UFC

Sylvia Peixoto Leão Almeida

Instituição: UFC



INCLUSÃO SOCIAL

2

INCLUSÃO SOCIAL

SECRETARIA DE ACESSIBILIDADE UFC INCLUI

A Secretaria de Acessibilidade UFC Incluir criada pelo Conselho Universitário (CONSUNI) em 30 de agosto de 2010. Tem como atribuições: elaborar, executar e gerenciar ações na área de acessibilidade; oferecer suporte às unidades acadêmicas e administrativas para a efetivação da acessibilidade na UFC; e estimular o desenvolvimento de uma cultura inclusiva na UFC. Suas ações se desenvolvem em cinco eixos principais: atitudinal, promovendo reflexões sobre a educação e profissionalização de pessoas com deficiência, visando à remoção de barreiras que impedem a acessibilidade em suas várias dimensões; arquitetônico, adequando e/ou construindo estrutura física da UFC, tornando acessíveis os espaços da instituição para pessoas que apresentam condições de deficiência motora e/ou visual; pedagógico, propondo ações que favoreçam a permanência de alunos com deficiência na UFC e a formação da comunidade acadêmica para a inclusão; tecnológico, estimulando a realização de pesquisas e ações em tecnologias assistivas para o desenvolvimento de equipamentos, serviços e estratégias que permitam a acessibilidade ao conhecimento com autonomia; e linguístico, garantindo às pessoas surdas acesso à comunicação, à informação e à educação.

TABELA 2.1 - ATIVIDADES EXECUTADAS - 2011 A 2013

PROGRAMAS/PROJETOS	2011	2012	2013
Acessibilidade Atitudinal	11	13	25
Acessibilidade Arquitetônica	3	5	1
Acessibilidade Comunicacional	-	2	1
Acessibilidade Pedagógica/Linguística	6	2	3

Fonte: secretaria de acessibilidade UFC- Incluir, 2013

- Notas:
1. Acessibilidade Atitudinal: Promover a remoção de barreiras atitudinais que impedem a acessibilidade em suas várias dimensões.
 2. Acessibilidade Pedagógica: Favorecer a formação de alunos com deficiência nos cursos de graduação.
 3. Acessibilidade Arquitetônica: Adequar os espaços físicos do Centro de Humanidade e da Faculdade de Educação, tornando-os acessíveis aos estudantes com deficiência física.

TABELA 2.2 - RELAÇÃO DAS ATIVIDADES EXECUTADAS - 2013

PROGRAMAS/PROJETOS	QUANT.
ACESSIBILIDADE ATITUDINAL (Formação para inclusão)	
Produção e publicação da Cartilha "Acessibilidade na UFC", em parceria com a Coordenadoria de Comunicação e Marketing	1.500 exemplares
Realização de Curso de Leitura e escrita no sistema braille e de técnicas de cálculos no sorobã para alunos da UFC	1 curso
Realização de Curso de Libras para servidores da UFC, em parceria com a PROGEP	1 curso
Realização do IV ciclo de Debates sobre Acessibilidade	4 mesas de debates
Realização da Semana de Inclusão e Acessibilidade da UFC	1
Oficina de desenho para pessoas com deficiência	1 oficina
Oficina coletiva de artes para pessoas com deficiência	1 oficina
Oficina de argila com pessoas com deficiência visual	1 oficina
Oficina de auto-retratos com surdos	1 oficina
Sessão cinema com audiodescrição e/ou legenda	1 sessão
Oficina de judô para pessoas com deficiência	1 oficina
Campeonato de jogos de mesa (xadrez, damas etc.) para pessoas com deficiência	1 campeonato
Oficina de "Caça ao Tesouro" para pessoas com deficiência	1 oficina
Oficina de canto e expressão vocal	1 oficina
Visita guiada ao Museu de Arte da UFC para pessoas com deficiência	1 visita
Curso de NVDA e DosVox para pessoas com deficiência visual	1 curso
Oficina de vivências de paisagens sonoras para pessoas com deficiência visual	1 oficina.
Realização de um passeio com experiência de Ecoturismo Acessível em Sabiaguaba	1 passeio
Curso de acesso ao facebook por pessoas com deficiência visual	1 curso
Participação na V Feira das Profissões, realizando mini-oficinas de Braille, Audiodescrição, e oferecendo informações sobre as ações de acessibilidade na UFC, aos visitantes	2 oficinas
Participação no XXXII Encontro de Iniciação Científica com apresentação de trabalhos sobre acessibilidade	15 apresentações
Participação no XXII Encontro de Extensão com apresentação de trabalhos sobre acessibilidade	9 apresentações (sendo 2 premiadas)
Participação no VI Encontro de Experiências Estudantis com apresentação de trabalhos sobre acessibilidade	2 apresentações
Participação no III Encontro de Monitoria de Projetos da Graduação com apresentação de trabalhos sobre acessibilidade	4 apresentações
Realização de grupo de estudos sobre audiodescrição	1 grupo com bolsistas

Fonte: Secretaria de Acessibilidade UFC - Inlui, 2013.

TABELA 2.2 - RELAÇÃO DAS ATIVIDADES EXECUTADAS - 2013

PROGRAMAS/PROJETOS	QUANT.
ACESSIBILIDADE ARQUITETÔNICA	
Acessoria ao projeto de construção do prédio do Curso de Licenciatura em Letras Libras	-
ACESSIBILIDADE PEDAGÓGICA/LINGUÍSTICA	
Digitalização, edição e/ou Conversão de Materiais Bibliográficos em formato acessível para alunos com deficiência visual, a partir de suas demandas	30 títulos (3.000 páginas)
Acompanhamento pedagógico e oferta de intérprete de Libras para alunos com deficiência auditiva dos curso de Letras/Portugês e Letras/Libras	4 intérpretes
Oferta de intérprete de Libras para servidores surdos da UFC (5 professores e 1 técnico-administrativo)	4 intérpretes
ACESSIBILIDADE COMUNICACIONAL	
Elaboração em parceria com o Sistema de Bibliotecas da UFC de uma web página acessível e com traduções em Libras que mostra os serviços ofertados pela Biblioteca Universitária	-

Fonte: Secretaria de Acessibilidade UFC - Incluir, 2013

TABELA 2.3 - AÇÕES DE INCLUSÃO - 2006 A 2013

ESPECIFICAÇÃO	2006	2007	2008	2009	2010	2011	2012	2013
Curso Intercultural dos Povos Indígenas								
Nº de Matriculados	-	-	-	-	116	116	36	78
Programas de Bolsas								
Apoio Administrativo	-	-	-	-	100	100	200	170
Aprendizagem Cooperativa	-	-	-	98	226	250	250	233
Informática	-	-	-	95	95	100	100	100
Iniciação Acadêmica - PRAE	-	-	-	500	580	826	756	900
Iniciação Científica - PIBIC	-	-	-	782	769	942	925	914
Iniciação à Docência - PIBID	-	-	-	442	605	700	788	732
Cultura e Arte	-	-	-	64	64	64	80	100
Desporto	-	-	-	-	30	50	100	100
Extensão	-	-	-	274	378	618	670	650
Monitoria de Projetos (Graduação)	-	-	-	137	256	300	299	276
Programa de Educação Tutorial - PET - UFC-SESu	-	-	-	280	352	532	540	540
Assistência Estudantil								
Nº Alunos Residentes	221	250	284	288	308	458	535	622
Nº Auxílio Residentes (Alunos)	-	-	-	-	414	458	535	622
Nº Ajuda de Custo (Alunos) - Participação de Eventos	-	-	-	2.552	3.648	3.782	3.695	4.273
Nº Bolsas de Iniciação Acadêmica	-	-	-	500	580	826	756	900
Programa de Assistência à Saúde								
Consultas Médicas	-	-	-	2.782	2.330	1.879	1.988	1.534
Consultas Odontológicas	-	-	-	2.987	2.986	2.993	2.036	2.343
Nº Tratamentos Odontológicos - Concluídos	-	-	-	392	393	472	342	420
Nº Acompanhamento Psicológico (Alunos)	-	-	-	259	179	120	190	423
Programa de Assistência Alimentar								
Estudante Residente (Café da Manhã, Almoço e Jantar)	-	-	-	-	122.443	123.985	141.955	158.489
Estudante (Almoço)	-	-	-	-	460.759	537.224	738.926	1.099.242
Programa de Desporto Universitário								
Nº de Estudantes Envolvidos	-	-	-	1.379	3.424	3.117	1.868	1.713
Nº Bolsas de Incentivo ao Desporto (acumulado ano)	-	-	-	-	30	50	827	981

Fonte: Unidades Acadêmicas, 2013.

(*) Valor estimado.

TABELA 2.3 - AÇÕES DE INCLUSÃO - 2006 A 2013

ESPECIFICAÇÃO	2006	2007	2008	2009	2010	2011	2012	2013	
Extensão	Nº Ações de Extensão	310	589	685	718	686	869	729	629
	Nº de Bolsas de Cultura e Arte (Alunos)	-	-	-	64	64	64	80	100
	Nº de Bolsas de Extensão (Alunos)	-	-	-	274	378	618	670	650
	População Beneficiada	75.000	899.681	861.555	832.257	821.170	723.683	733.955	918.282
	Nº de Estágio Discente em Empresas	1.830	2.104	2.058	2.727	3.316	3.951	4.177	4.783
Seara da Ciência	Nº de Visitas de Alunos aos Laboratórios	5.423	4.510	4.430	6.209	8.861	10.377	3.087*	14.814
	Nº de Alunos Visitantes no Salão de Exposição	7.241	6.560	7.476	9.262	15.639	15.900	3.087	14.814
	Escola Pública	3.140	3.331	3.641	5.021	6.256	5.999	1.913	8.054
	Escola Particular	2.642	1.841	1.845	2.472	4.995	6.910	1.023	5.359
	Avulsos	1.459	1.388	1.990	1.769	4.388	2.991	151	1.401
	Projetos de Extensão (Nº de Alunos)	-	-	4.460	5.200	4.860	4.710	-	-
	Show Científico	-	-	2.330	2.630	2.850	3.940	-	-
	Peças Teatrais	-	-	2.130	2.570	2.010	770	-	-
	Cursos Realizados (Nº de Alunos)	212	250	243	259	173	207	165	218
	Cinema e Vídeo	66	66	72	62	47	57	49	43
Casa Amarela	Fotografia	146	151	141	166	99	107	110	157
	Cinema de Animação	-	33	30	31	27	43	6	18
	Oficinas Realizadas (Nº de Capacitados)	228	80	40	-	240	200	739	419
	Cine Ceará (Nº de Espectadores)	35.000	35.000	40.000	43.499	45.000	60.000	60.000	60.000
	Museu	Nº de Exposições	15	4	7	10	8	7	6
Nº de Visitantes		4.531	4.314	3.250	3.508	3.266	6.346	8.062	4.702

Fonte: Unidades Acadêmicas, 2013.

(*) Os laboratórios receberam visitas até o mês de maio de 2012, devido à mudança de endereço para o campus do PICI.

TABELA 2.3 - AÇÕES DE INCLUSÃO - 2006 A 2013

ESPECIFICAÇÃO		2006	2007	2008	2009	2010	2011	2012	2013
Casa José de Alencar	Nº de Visitantes	-	-	12.047	25.740	45.102	51.038	35.987	51.300
	Nº de Estudantes	-	-	5.909	6.233	3.955	5.714	4.038	6.813
	Nº Participantes de Eventos	-	-	3.059	15.883	37.000	42.075	29.157	41.671
	Nº Turistas	-	-	3.079	3.624	4.147	3.249	2.792	2.816
Casas de Cultura Estrangeira	Nº de Alunos Matriculados¹	5.954	6.005	5.687	5.832	5.579	4.911	4.096	3.517
	Alemã	552	526	523	450	470	546	477	374
	Britânica	2.253	2.266	2.185	2.234	2.156	1.706	1.495	1.588
	Francesa	1.310	1.218	1.153	1.270	1.165	947	832	672
	Hispanica	884	946	908	912	936	812	556	537
	Italiana	467	560	519	504	497	523	309	192
	Portuguesa	488	489	399	462	355	377	427	154
Hospitais Universitários	Nº Consultas	323.065	290.909	328.112	300.332	291.686	260.904	274.308	262.361
	Nº Internações	11.073	11.445	12.774	13.646	17.866	16.558	15.697	16.091
	Nº Cirurgias	7.380	7.329	9.374	9.419	8.377	8.919	9.212	9.216
	Nº Exames	968.207	945.867	972.434	959.311	963.761	812.386	890.267	958.199
	Nº de Transplantes (HUWC)	100	110	130	173	208	249	280	305
	Córnea	-	-	-	21	20	18	15	18
	Hepático	55	62	73	80	91	127	126	130
	Medula Óssea	-	-	-	7	17	19	27	44
	Pâncreas	-	-	-	-	-	1	3	2
	Renal	45	48	57	65	80	84	109	111
Nº Hemodiálises (Sessões)	11.558	11.647	11.797	11.567	11.700	11.500	11.756	10.634	
Nº Quimioterapia (Sessões)	3.949	4.938	3.042	3.567	4.170	4.017	4.892	6.307	

Fonte: Unidades Acadêmicas, 2013.

(1) O máximo dos alunos matriculados nos semestres (1º ou 2º) do ano.

GRÁFICO 2.1 - SISTEMA DE COTAS SOCIAIS DA UFC - 2013

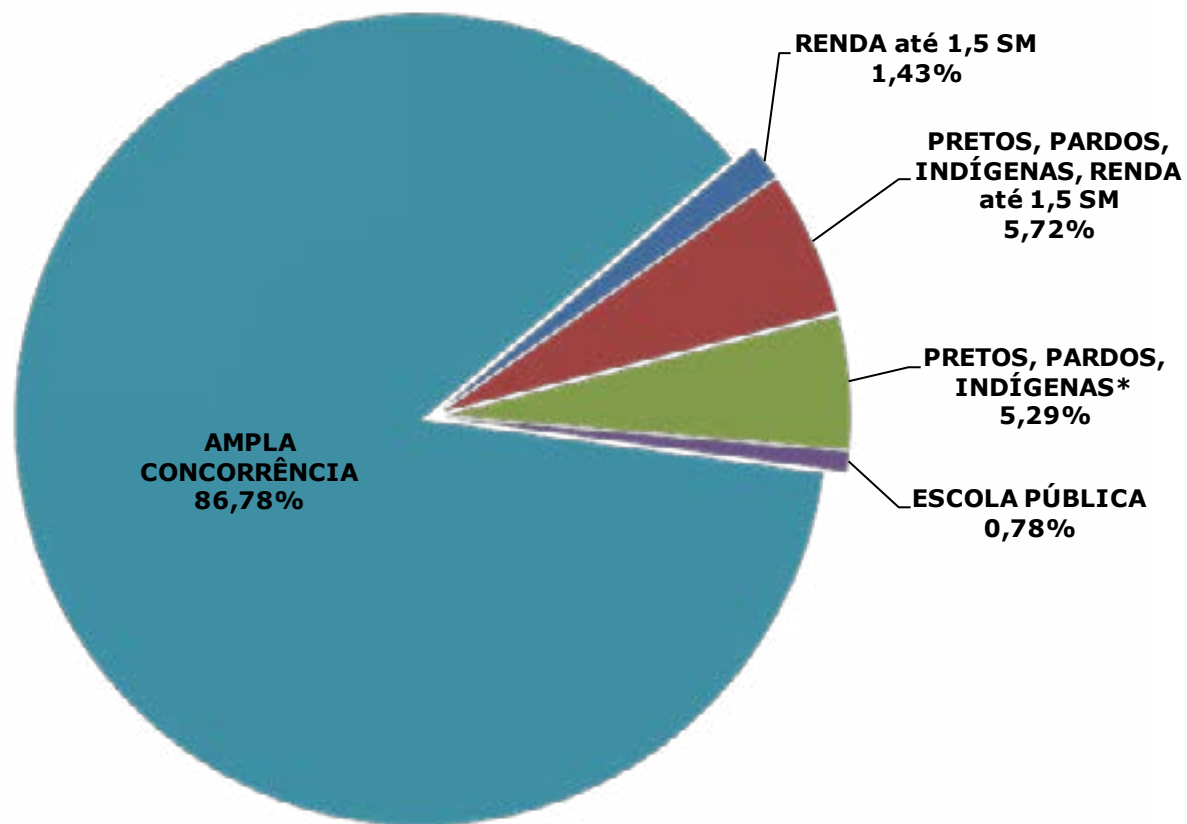

Fonte: PROGRAD, 2013.

(*) independentemente da renda.

Nota: cotas sociais consideram alunos que cursaram integralmente o ensino médio em escolas públicas.

TABELA 2.4 - NÚMERO DE ATENDIMENTO NO LABRINJO E BRINQUEDOTECA DE PESQUISA E LAZER - 2013

Título	Objetivos	População Alvo	Benefícios Esperados	Bolsistas
Centro de Estudo Sobre Ludicidade e Lazer (CELULA)	Todos aqueles planejados nos projetos de extensão vinculados ao CELULA.	15.487	Todos aqueles planejados nos projetos de extensão vinculados ao CELULA	10 bolsistas e 10 voluntários
Laboratório de Brinquedos e Jogos	Promover estudos, refletir e fortalecer o vínculo entre a teoria e a prática na área de jogos, brinquedos e materiais lúdicos.	1.087	Espaço para desenvolvimento de pesquisas	3
Museu da Infância e do Brinquedo	Pesquisar, preservar, divulgar, produzir e sistematizar o conhecimento transdisciplinar do patrimônio cultural lúdico da infância.	10.400	Utilizar o Museu com um espaço formativo e de aprendizagem	3
Brinquedoteca de Pesquisa e Lazer	Oferecer um espaço físico onde crianças, jovens e adultos possam brincar. Ser um espaço de interação e troca de experiências lúdicas. Favorecer o ensino, a pesquisa e a extensão universitária para alunos e professores da UFC.	3.030	Espaço de pesquisa	3
Brincar para Incluir	Usar a brinquedoteca como um espaço lúdico de inclusão de grupos especiais e contribuir para a aprendizagem e o desenvolvimento afetivo, social, motriz, cognitivo e da linguagem.	970	Espaço para brincar e de lazer com grupos especiais	1
TOTAL		30.974		30

Fonte: O LABRINJO - Laboratório de Brinquedos e Jogos, 2013

TABELA 2.5 - PROJETOS E PROGRAMAS DE INCLUSÃO SOCIAL EM 2013

Nome	Nº de Participantes	População Alvo
A Musculação na Preparação Física dos Alunos-Atletas da UFC	60	Alunos da UFC integrantes de seleções esportivas universitárias
Basquete Solidário	20	Crianças e adolescentes de 10 a 16 anos
Longevidade em Atividade	60	Idosos residentes em asilos
UFCDOKAR no Jangurussú: Um Caminho à Cidadania	30	Comunidade do Jangurussú
EDUCADANCE: A Dança de Caráter Sócio, Cultural e Educacional	20	Alunos do bairro Jangurussu
Oré Anacã – Grupo de Dança Popular da UFC	20	Alunos da UFC
Escola de Danças Populares da UFC	30	Alunos da UFC
Entre penas e contas – a dança popular como meio de valorização das culturas afro e indígena	40	Alunos da UFC
Célula Esportiva	40	Crianças e adolescentes em situação de risco social
Handebol Formativo	30	Crianças e adolescentes de 10 a 16 anos
Pro-Movendo Sorrisos: “Construindo Possibilidades de Aprendizagem e de Desenvolvimento Humano para Pessoas com Autismo e Síndrome de Asperger”.	40	Comunidade em geral portadores de autismo e síndrome de Asperger
Iniciação ao Judô	30	Crianças e adolescentes em situação de vulnerabilidade ou risco pessoal e/ou social
Basquete em Cadeira de Rodas	20	Cadeirantes interessados em competir na modalidade.
Atletismo e Natação para Pessoas com Deficiência	30	Portadores de necessidades especiais interessados em competir nas modalidades
Total	470	

Fonte: IEFES, 2013.

TABELA 2.5 - PROJETOS E PROGRAMAS DE INCLUSÃO SOCIAL EM 2013

Nome	Nº de Participantes	População Alvo
Monitoração do Nível de Atividade Física dos Universitários da UFC	150	Discentes da UFC
Saúde em Movimento	240	Comunidade em geral
CABEARTES – Círculo Augusto Boal de Estudos Artísticos	60	Estudantes universitários e adultos.
Arte de Nascer	20	Jovens gestantes de baixo risco e baixa renda
Esporte Educacional e Qualidade de Vida de Crianças e Adolescentes	400	Crianças e adolescentes de 10 a 16 anos
Ginástica Geral – Iefes/Ufc	30	Acadêmicos e profissionais de Educação Física e áreas afins.
A Inserção da Universidade no Futebol	400	Alunos da Barra do Ceará
Laboratório de Brinquedos e Jogos	1.087	Crianças
Museu da Infância e do Brinquedo	10.400	Crianças
Brinquedoteca de Pesquisa e Lazer	3.030	Crianças
Brincar para Incluir	970	Crianças
Integrando Saberes na Formação Permanente em Educação Física Escolar	80	Professores de educação física da rede municipal de ensino de Fortaleza, Maracanaú, Maranguape e Caucaia
Juventude e Internet: Conecte e Crie Educação Física	20	Estudantes de graduação e professores de Educação Física
Avaliação e Prescrição do Treinamento	40	Atletas de alto rendimento
Total	16.927	
Total Geral	17.397	

Fonte: IEFES, 2013.



UNIDADE UNIVERSITÁRIA FEDERAL DE EDUCAÇÃO INFANTIL - UUFEI

O UUFEI é ligada ao Departamento de Economia Doméstica da UFC, que se baseia no construtivismo e sociointeracionismo. O UUFEI fica sediado no campus do Pici, oferece Educação Infantil a filhos de servidores docentes e técnico-administrativos e de alunos da Universidade. As crianças têm faixa etária entre dois anos e meio e cinco anos e meio.

GRÁFICO 2.2 - GÊNERO DOS ALUNOS - 2013

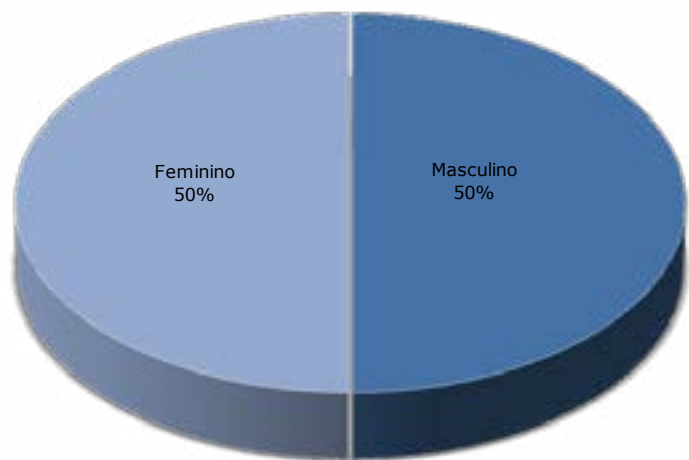

Fonte: UUFEI, 2013.

GRÁFICO 2.3 - FAIXA ETÁRIA DOS ALUNOS - 2013

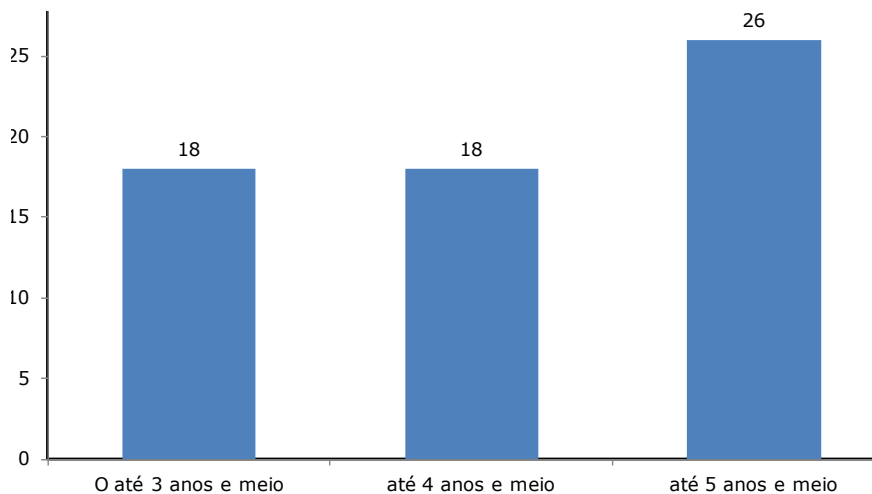

Fonte: UUFEl, 2013.

GRÁFICO 2.4 - EVOLUÇÃO DO NÚMERO DE ALUNOS ATENDIDOS - 2009 A 2013

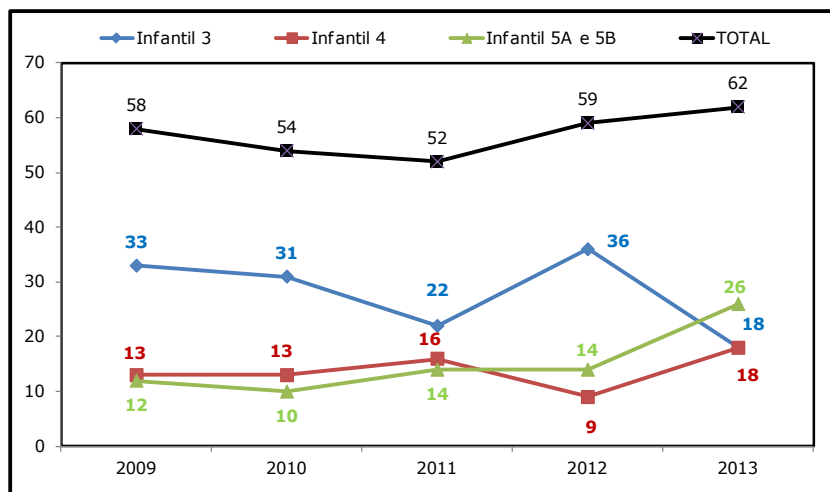

Fonte: UUFEl, 2013.

Nota: Infantil 3, crianças até 3 anos e meio, Infantil 4, crianças até 4 anos e meio e Infantil 5, crianças até 5 anos e meio.

GRÁFICO 2.5 - ALUNOS POR COMUNIDADE INTERNA E EXTERNA NA UFEI - 2013

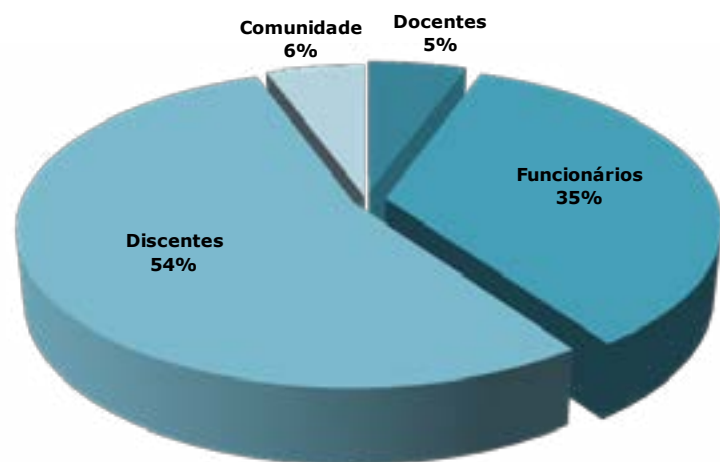

Fonte: UFEI, 2013.

GRÁFICO 2.6 - ALUNO POR TIPO DE DEFICIÊNCIA ATENDIDO PELO UFEI - 2013

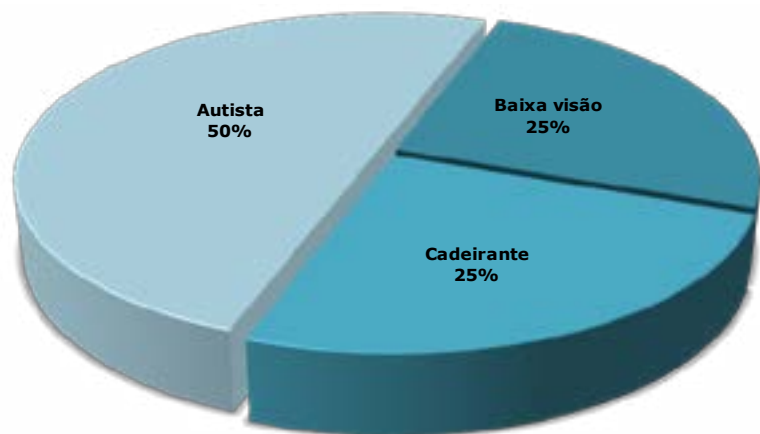

Fonte: UFEI, 2013.



INDICADORES

3

TABELA 3.1 - INDICADORES DE DESEMPENHO DA UFC - 2003 A 2013

ESPECIFICAÇÃO	2003	2004	2005	2006	2007	2008	2009	2010	2011	2012	2013
Unidades Acadêmicas	9	9	9	12	12	14	16	16	16	18	18
Centros	4	4	4	4	4	4	4	4	4	4	4
Faculdades	5	5	5	5	5	5	5	5	5	5	5
Institutos	-	-	-	-	-	2	4	4	4	4	4
Campi do Interior (Cariri, Quixadá, Sobral, Russas e Crateús)	-	-	-	3	3	3	3	3	3	5	4
Processos Seletivos											
	SISU										
Candidatos Inscritos	-	-	-	-	-	-	-	-	78.415	110.914*	133.923
Vagas Ofertadas	-	-	-	-	-	-	-	-	5.724	5.834	6.308
Demanda	-	-	-	-	-	-	-	-	13,70	19,01	21,23
Nº de Ingressantes via SISU	-	-	-	-	-	-	-	-	5.643	5.718	6.166
	Vestibular (extinto)										
Candidatos Inscritos	-	-	42.616	36.719	37.771	31.328	32.490	44.156	-	-	-
Vagas Ofertadas	-	-	3.625	3.605	4.045	4.085	4.484	5.524	-	-	-
Demanda	-	-	11,76	10,19	9,34	7,67	7,25	7,99	-	-	-
Nº de de Ingressantes via Vestibular	3.604	3.673	3.610	3.981	3.978	4.126	4.498	5.449	-	-	-

Fonte: PROGRAD, 2013.

(*) Candidatos Inscritos no 1º semestres de 2012.1.

Nota: O número de candidatos inscritos de 2011 e 2012 foi corrigido, pelo documento acessado em 15.Jan. 2014. www.ufc.br/images/_files/noticias/2013/analise_enem_sisu_2011_2013.pdf.

TABELA 3.1 - INDICADORES DE DESEMPENHO DA UFC - 2003 A 2013

ESPECIFICAÇÃO	2003	2004	2005	2006	2007	2008	2009	2010	2011	2012	2013
Cursos de Graduação											
Cursos Presenciais											
Nº de Cursos	53	54	54	69	70	73	76	101*	105*	108*	114**
Bacharelado - Integral	-	-	-	-	-	-	-	-	-	-	63
Bacharelado - Noturno	-	-	-	-	-	-	-	-	-	-	16
Bacharelado - Vespertino	-	-	-	-	-	-	-	-	-	-	1
Licenciatura Plena - Integral	-	-	-	-	-	-	-	-	-	-	18
Licenciatura Plena - Noturno	-	-	-	-	-	-	-	-	-	-	12
Tecnólogo - Noturno	-	-	-	-	-	-	-	-	-	-	3
ABI***	-	-	-	-	-	-	-	-	-	-	1
Nº de Matriculados¹	19.630	20.701	19.455	22.500	20.776	20.991	23.300	24.634	25.467	26.257	26.782
Alunos por Gênero											
Masculino	-	-	-	-	-	-	-	-	-	-	14.375
Feminino	-	-	-	-	-	-	-	-	-	-	12.407
Ingressante											
Masculino	-	-	-	-	-	-	-	-	-	-	3.965
Feminino	-	-	-	-	-	-	-	-	-	-	3.118
Concudentes											
Masculino	-	-	-	-	-	-	-	-	-	-	1.452
Feminino	-	-	-	-	-	-	-	-	-	-	1.561
UFC VIRTUAL - Cursos a distância											
Nº de Cursos Semi-Presenciais	-	-	-	-	6	7	7	8	9	9	9
Vagas Ofertadas	-	-	-	-	998	2.100	2.130	2.530	2.300	1.720	-
Nº de Matriculados	-	-	-	248	920	1.655	4.197	4.713	4.975	5.129	3.711
Nº de Polos	-	-	-	-	-	-	-	30	30	30	30

Fonte: PROGRAD, 2013. Unidades Acadêmicas, 2013. UFC Virtual, 2013.

(1) UFC em Números - 2003 a 2006. Em 2007 foi usado o valor máximo do 1º e 2º semestre do Relatório de Gestão. Censo 2008 a 2009. PROGRAD, 2010. SIGAA, 2011. PINGIFES, 2012. . Em 2012 foram incluído 98 alunos matriculados no curso de Tecnologia e Gestão da qualidade.

(*) Em 2010 as habilitações se transformaram em cursos isolados. Censo da Educação Superior, 2010 a 2012.

(**) Inclui 12 cursos do campus do Cariri.

(***) Área base de ingresso.

TABELA 3.1 - INDICADORES DE DESEMPENHO DA UFC - 2003 A 2013

ESPECIFICAÇÃO	2003	2004	2005	2006	2007	2008	2009	2010	2011	2012	2013
Cursos de Pós-Graduação											
Total Geral de Cursos	102	108	110	72	144	136	150	160	163	156	146
Total de Cursos Strito Sensu	59	65	67	72	80	84	89	96	97	98	105
Doutorado	16	18	19	22	27	32	35	39	39	40	41
Mestrado Acadêmico	38	41	42	43	46	46	48	49	49	49	53
Mestrado Profissional	5	6	6	7	7	6	6	8	9	9	11
Especialização (presencial)	43	43	43	-	64	52	61	64	66	58	41
Nº de Matriculados (Strito Sensu)	2.940	1.841	2.127	2.391	3.479	3.195	3.763	3.568	4.700	5.780	5.125
Doutorado ²	747	407	547	692	804	994	1.179	1.107	1.793	2.164	2.185
Mestrado Acadêmico ²	2.193	1.434	1.580	1.699	2.208	1.731	2.027	2.022	2.347	2.900	2.294
Mestrado Profissional ²	-	-	-	-	467	470	557	439	560	716	646
Especialização (presencial)	-	-	-	-	-	694	936	1.455	1.812	1.861	936
Total Geral de Matriculados	2.940	1.841	2.127	2.391	3.479	3.889	4.699	5.023	6.512	7.641	6.061
Atividades de Pesquisa											
Grupos de Pesquisa	-	-	-	-	-	319	370	349	362	208	377
Pesquisadores com Bolsas de Produtividade - PQ	-	-	-	-	-	-	-	-	-	293	239
Linhas de Pesquisa	-	-	-	-	1.228	1.059	1.073	1.042	1.133	859	965
Produção Científica											
Artigos Publicados em Periódicos ³	-	-	-	-	1.922	2.101	2.436	1.873	1.935	2.265	2.200
Livros e Capítulos Publicados	-	-	-	-	874	1.012	1.258	487	537	611	655
Comunicação em Congressos Nacionais	-	-	-	-	-	1.160	1.927	2.061	1.839	1.730	1.564
Comunicação em Congressos Internacionais	-	-	-	-	-	454	626	558	444	573	852
Nº de Teses	-	-	-	-	123	109	164	131	232	293	269
Nº de Dissertações	-	-	-	-	486	530	720	677	826	1.071	1.088
Nº de Patentes	-	-	-	-	3	6	13	8	15	18	21

Fonte: Pró-Reitoria de Pesquisa e Pós-graduação, 2013, Unidades Acadêmicas, 2013 e PREX, 2013.

(2) Mestrado e Especialização, UFC em Números - 2003 a 2006 e Doutorado, UFC em Números - 2003 a 2005. Relatório de Gestão, 2008 a 2009, foi usado o máximo do 1º e 2º semestre. PingIFES, 2010. SIGAA, 2011. PRPPG, 2012.

(3) Artigos publicados em periódicos Nacional e Internacional.

TABELA 3.1 - INDICADORES DE DESEMPENHO DA UFC - 2003 A 2013

ESPECIFICAÇÃO	2003	2004	2005	2006	2007	2008	2009	2010	2011	2012	2013
Assistência ao Estudante											
Nº de Residências Universitarias	-	-	-	-	-	-	15	16	16	14	11
Nº de Alunos Residentes (Fortaleza e Interior)	207	214	229	221	250	284	288	416	458	535	622
Nº de Auxílio Residentes (Alunos)	-	-	-	-	-	-	-	416	458	535	622
Nº de Ajuda de Custo (Alunos)-Participação de eventos	-	-	-	-	-	1.161	2.552	3.648	3.782	3.695	4.273
Nº de Bolsas de Iniciação Acadêmica	-	-	-	-	-	-	500	580	826	756	900
Nº de Bolsas de Incentivo ao Desporto	-	-	-	-	-	-	-	30	50	100	100
Nº de Acompanhamento Psicológico	-	-	-	-	-	-	259	179	120	190	423
Atividades de Extensão											
Nº Ações de Extensão	206	268	281	310	543	545	497	686	869	729	629
Programas	-	-	-	-	-	-	-	101	112	103	80
Projetos	206	268	281	310	450	439	411	386	544	522	512
Cursos (presencial e a distância)	-	-	-	-	93	106	86	119	147	60	29
Eventos	-	-	-	-	-	-	-	30	41	23	4
Prestação de Serviço	-	-	-	-	-	-	-	37	19	15	2
Produção e Publicação	-	-	-	-	-	-	-	13	6	6	2
População Beneficiada	15.312	51.321	70.100	75.000	899.681	861.555	832.257	821.170	723.683	733.955	918.282
Nº Estágio Discente em Empresas	1.385	1.551	1.909	1.830	2.104	2.058	2.727	3.316	3.951	4.177	4.783
Sistemas de Biblioteca											
Nº de Bibliotecas	14	14	14	14	14	16	16	17	17	17	17
Nº de Livros Eletrônicos	-	-	-	-	-	-	-	3.464	3.915	7.826	8.352
Nº de Livros (Títulos)	-	-	-	-	-	85.705	91.113	102.223	102.362	131.146	135.122
Nº de Livros (Volumes)	-	-	-	-	-	185.139	204.465	217.883	234.245	292.720	298.459
Nº de Títulos - Todo Acervo	98.457	106.948	82.556	84.662	92.977	102.928	115.282	127.716	132.331	167.790	174.224
Nº de Exemplares - Todo Acervo	208.202	222.686	173.362	181.528	204.802	232.778	341.026	390.557	410.186	468.016	475.759

Fonte: PRAE, PREX e Sistemas de Biblioteca, 2013.

TABELA 3.1 - INDICADORES DE DESEMPENHO DA UFC - 2003 A 2013

ESPECIFICAÇÃO	2003	2004	2005	2006	2007	2008	2009	2010	2011	2012	2013	
Programas de Bolsas												
Graduação - Total de Bolsas	-	-	-	-	665	954	2.672	3.463	4.482	4.708	4.715	
Aprendizagem Cooperativa	-	-	-	-	-	-	98	226	250	250	233	
Apoio Administrativo	-	-	-	-	-	-	-	100	100	200	170	
Cultura e Arte	-	-	-	-	-	-	64	64	64	80	100	
Desporto	-	-	-	-	-	-	-	30	50	100	100	
Extensão	-	-	-	-	-	-	274	378	618	670	650	
Iniciação Científica - PIBIC	-	-	-	-	665	726	782	769	942	925	914	
Iniciação Acadêmica - PRAE	-	-	-	-	-	-	500	580	826	756	900	
Iniciação à Docência - Remunerada - PIBID	-	-	-	-	-	-	442	605	700	788	732	
Informática	-	-	-	-	-	-	95	95	100	100	100	
Monitoria de Projeto (Graduação)	-	-	-	-	-	-	137	256	300	299	276	
Programa de Educação Tutorial - PET - UFC	-	-	-	-	-	24	76	156	280	288	288	
Programa de Educação Tutorial - PET - SESu	-	-	-	-	-	204	204	204	252	252	252	
% de Discentes com Bolsas⁴												
Iniciação Científica - PIBIC e PET(Sesu e UFC)							4,50%	4,60%	4,70%	5,20%	5,40%	5,43%
Bolsa de Monitoria*							5,20%	5,70%	7,70%	7,90%	7,20%	6,81%
Pós-Graduação												
Total de Bolsas de Mestrado	-	-	894	894	883	1.047	1.217	1.436	1.539	1.659	1.537	
CAPES	-	-	241	262	261	345	454	500	552	584	683	
CNPQ	-	-	247	284	278	274	290	290	290	290	290	
FUNCAP	-	-	406	348	344	396	383	402	398	411	374	
REUNI	-	-	-	-	-	32	90	244	299	374	190	
Total de Bolsas de Doutorado	-	-	402	435	452	557	631	781	907	1.017	1.060	
CAPES	-	-	152	168	166	199	252	289	356	405	485	
CNPQ	-	-	109	127	127	126	134	134	134	134	134	
FUNCAP	-	-	141	140	159	190	175	198	241	244	246	
REUNI	-	-	-	-	-	42	70	160	176	234	195	
% de Cobertura de Bolsas⁵												
Mestrado Acadêmico	-	-	-	-	40%	60%	60%	71%	66%	57%	67%	
Doutorado	-	-	-	-	56%	56%	54%	71%	51%	58%	49%	

Fonte: PROGRAD, PRPPG, 2013.

(4) Nº de bolsitas / Nº de alunos matriculados X 100.

(5) Nº de bolsitas / Nº de alunos matriculados X 100.

(*) Bolsas de iniciação à Docência (Remunerada e não Remunerada) - PIBID, Aprendizagem Cooperativa, Monitoria de Projeto (Graduação).

Nota: A quantidade de bolsa de Desporto de 2012 foi alterada porque o que foi informada se referia a quantidade acumulada no ano.

TABELA 3.1 - INDICADORES DE DESEMPENHO DA UFC - 2003 A 2013

ESPECIFICAÇÃO	2003	2004	2005	2006	2007	2008	2009	2010	2011	2012	2013
Recursos Humanos											
Corpo Docente											
Gênero											
Masculino	-	-	-	-	-	-	-	-	61%	61%	60%
Feminino	-	-	-	-	-	-	-	-	39%	39%	40%
Titulação (Docentes Ativos)⁶	1.083	1.093	1.100	1.234	1.749	1.772	1.956	2.005	2.024	2.052	2.152
Doutorado	668	710	746	846	915	1.002	1.081	1.216	1.269	1.346	1.436
Mestrado	415	383	354	388	481	465	480	552	568	548	543
Especialização	-	-	-	-	158	140	84	98	87	70	63
Aperfeiçoamento	-	-	-	-	-	-	1	1	1	1	1
Graduação	-	-	-	-	195	165	310	138	99	87	109
Classe (Docentes Efetivos)	-	-	-	-	-	1.419	1.651	1.842	1.865	1.883	1.984
Titular	-	-	-	-	-	56	51	53	50	65	75
Associado	-	-	-	-	-	318	363	461	455	485	510
Adjunto	-	-	-	-	-	754	810	832	849	852	840
Assistente	-	-	-	-	-	259	352	405	427	408	379
Auxiliar	-	-	-	-	-	32	75	91	84	73	180
Jornada de Trabalho (Docentes Ativos)	-	-	-	-	1.749	1.772	1.956	2.005	2.024	2.052	2.152
20h	-	-	-	-	300	210	237	178	185	181	187
40h	-	-	-	-	315	347	329	262	255	256	251
DE	-	-	-	-	1.134	1.215	1.390	1.565	1.584	1.615	1.714
Corpo Técnico-Administrativo (Ativos)											
Gênero											
Masculino	-	-	-	-	-	-	-	-	40%	40%	41%
Feminino	-	-	-	-	-	-	-	-	60%	60%	59%
Titulação	3.109	3.453	3.409	3.430	3.366	3.458	3.420	3.408	3.466	3.458	3.407
Doutorado	-	-	-	-	40	64	65	68	72	81	87
Mestrado	-	-	-	-	134	169	211	264	292	317	341
Especialização	-	-	-	-	411	527	601	944	1.009	1.056	1.022
Graduação ⁷	859	1.376	1.367	1.397	897	1.067	1.007	670	677	656	706
Ensino Médio	1.800	1.417	1.406	1.428	1.314	1.230	1.181	1.141	1.128	1.082	1.011
Ensino Fundamental	450	660	636	605	570	401	355	321	288	266	240
Nível de Classificação (Téc. Adm. Ativos)	-	-	-	-	-	3.458	3.420	3.408	3.466	3.458	3.407
A	-	-	-	-	-	148	133	126	121	114	108
B	-	-	-	-	-	253	238	223	213	205	193
C	-	-	-	-	-	708	685	668	697	705	691
D	-	-	-	-	-	1.237	1.255	1.287	1.293	1.337	1.322
E	-	-	-	-	-	1.112	1.109	1.104	1.142	1.097	1.093

Fonte: PROGEP, 2013. (6) Docentes Ativos - Docentes da carreira do magistério superior, incluindo docentes visitantes e substitutos. 7) Até 2006, estão incluídas todas as titulações (Aperfeiçoamento, Especialização, Mestrado e Doutorado). (7) Até 2006, estão incluídas todas as titulações (Aperfeiçoamento, Especialização, Mestrado e Doutorado).

TABELA 3.1 - INDICADORES DE DESEMPENHO DA UFC - 2003 A 2013

ESPECIFICAÇÃO	2003	2004	2005	2006	2007	2008	2009	2010	2011	2012	2013
Hospitais Universitários											
Hospitais (HUWC, MEAC)	2	2	2	2	2	2	2	2	2	2	2
Nº de Leitos	-	-	-	-	-	458	458	462	462	462	462
Nº de Consultas	365.590	346.029	354.010	323.065	290.909	328.112	300.332	291.686	260.904	274.308	262.361
Nº de Internações	23.028	11.207	14.923	11.073	11.445	12.774	13.646	17.866	16.558	15.697	16.091
Nº de Cirurgias	7.421	7.227	10.594	7.380	7.329	9.374	9.419	8.377	8.919	9.212	9.216
Nº de Exames	732.820	728.409	752.291	968.207	945.867	972.434	959.311	963.761	812.386	890.267	958.199
Nº de Partos	-	-	-	-	4.867	5.413	5.171	4.319	4.282	3.656	3.801
Nº de Transplantes (HUWC)	80	113	106	100	110	130	173	205	254	278	305
Córnea	-	-	-	-	-	-	21	20	20	17	18
Hepático	28	53	55	55	62	73	80	91	124	124	130
Medula Óssea	-	-	-	-	-	-	7	14	17	27	44
Pâncreas	-	-	-	-	-	-	-	-	1	3	2
Renal	52	60	51	45	48	57	65	80	92	107	111
Nº Hemodiálises (Sessões)	11.299	9.317	11.369	11.558	11.647	11.797	11.567	11.700	11.500	11.756	10.634
Nº Quimioterapia (Sessões)	2.486	2.344	3.407	3.949	4.938	3.042	3.567	4.170	4.017	4.892	6.307
Editora (publicações editadas)											
Títulos	13	19	19	33	27	38	47	56	55	52	52
Tiragem	13.000	34.000	34.000	49.000	47.000	45.950	46.000	58.000	37.000	29.500	28.850
Casas de Culturas											
Vagas Ofertadas	3.787	2.913	3.014	3.412	2.122	4.129	3.712	3.217	3.079	2.572	2.531
Teste de Admissão	2.151	1.719	1.670	1.706	1.550	1.766	1.691	1.268	1.276	1.078	1.124
Teste de Seleção	1.636	1.194	1.344	1.706	572*	2.363	2.021	1.949	1.803	1.494	1.407
Nº Alunos Matriculados	6.197	6.051	5.646	5.796	5.867	5.452	5.806	5.579	4.892	4.014	3.462
Nº Alunos Concludentes	1.492	1.410	1.308	1.316	945	1.380	1.447	1.149	1.166	936	1.067

Fonte: HUWC; MEAC, Editora UFC e Casas de culturas Estrangeira, 2013.

TABELA 3.1 - INDICADORES DE DESEMPENHO DA UFC - 2003 A 2013

ESPECIFICAÇÃO	2003	2004	2005	2006	2007	2008	2009	2010	2011	2012	2013
Equipamentos Culturais											
Casa Amarela											
Nº Alunos Capacitados	263	303	264	440	330	283	259	413	407	904	637
Cinema e Vídeo	62	59	62	66	66	72	62	47	57	49	43
Fotografia	141	80	116	146	151	141	166	99	107	110	157
Cinema de Animação	30	127	51	-	33	30	31	27	43	6	18
Oficinas	30	37	35	228	80	40	-	240	200	739	419
Cine Club (espectadores)	560	5.000	5.000	6.000	5.000	2.500	-	-	-	10.209	9.726
Cine Ceará (espectadores)	30.000	30.000	35.000	35.000	35.000	40.000	43.499	45.000	60.000	60.000	60.000
Casa José de Alencar											
Nº de Visitantes	-	-	-	-	-	12.047	25.740	45.102	51.038	35.987	51.300
Estudantes	-	-	-	-	-	5.909	6.233	3.955	5.714	4.038	6.813
Participantes de Eventos	-	-	-	-	-	3.059	15.883	37.000	42.075	29.157	41.671
Turistas	-	-	-	-	-	3.079	3.624	4.147	3.249	2.792	2.816
Seara da Ciência											
Nº Alunos Visitantes no Salão de Exposição	4.140	2.447	4.090	7.241	6.560	7.476	9.262	15.639	15.900	3.087	14.814
Escola Pública	2.643	752	1.856	3.140	3.331	3.641	5.021	6.256	5.999	1.913	8.054
Escola Particular	819	1.193	1.491	2.642	1.841	1.845	2.472	4.995	6.910	1.023	5.359
Avulsos	678	502	743	1.459	1.388	1.990	1.769	4.388	2.991	151	1.401
Museu											
Nº de Visitantes	3.216	6.556	2.783	4.531	4.314	3.250	3.508	3.266	6.346	8.062	4.702
Nº de Exposições	5	10	10	15	4	7	10	8	7	6	6
Teatro Universitário											
Nº de Atividades e Eventos	-	-	-	-	-	-	-	-	52	54	184
Nº de Visitantes	-	-	-	-	-	-	-	-	1.670	11.520	20.332
Rádio Universitária FM 107,9											
Nº de Atividades									10.922	12.695	13.248
Programação	-	-	-	-	-	-	-	-	50	51	52
Jornalismo	-	-	-	-	-	-	-	-	10.824	12.600	13.164
Publicidade	-	-	-	-	-	-	-	-	48	44	32
Orçamento (Milhões)											
Previsão	-	-	-	-	-	804,05	748,06	901,89	934,76	974,62	1.116,86
Executado	-	-	-	-	-	771,74	774,84	917,41	927,40	977,95	1.119,66
Executado/Previsão (%)	-	-	-	-	-	95,98%	103,58%	101,72%	99,21%	100,34%	100,25%
Infraestrutura Física (Mil m²)											
Área Construída (m ²)	233,63	233,63	233,63	235,14	235,14	262,73	277,48	291,31	307,57	317,23	340,67

Fonte: Equipamentos Culturais, Superintendência e Infraestrutura, 2013.

INDICADORES DE GESTÃO

TABELA 3.2 - INDICADORES DE GESTÃO PARA O TCU - 2008 A 2013

COMPONENTES DOS INDICADORES DE DESEMPENHO	2008	2009	2010	2011	2012	2013
AE – Aluno Equivalente da UFC ¹	34.023,00	33.557,62	37.908,26	40.708,72	41.144,35	42.443,53
ATI – Aluno em Tempo Integral ¹	21.212,00	21.461,92	23.307,93	25.035,20	26.330,48	26.466,34
AgE – Aluno Equivalente de Graduação	28.080,00	27.074,62	31.631,26	33.018,72	32.468,35	34.247,53
ApgTI – Aluno da Pós-Graduação em Tempo Integral	5.615	6.075	5.839	7.308,00	8.268,00	7.760,00
ArTI – Aluno de Residência em Tempo Integral	328	408	438	382,00	408,00	436,00
AgTI – Aluno de Graduação em Tempo Integral	15.269,00	14.978,92	17.030,93	17.345,20	17.654,48	18.270,34
Ag – Aluno de Graduação	20.991	21.289	22.538	25.971	26.956	27.433
Apg – Aluno de Pós-Graduação	2.808	3.038	2.920	3.654	4.134	3.880
Ar – Aluno de Residência Médica	164	204	219	191	204	218
Ndi – Alunos Diplomados	2.520	2.481	2.586	2.792	2.684	2.920
Ni – Alunos Ingressantes	4.822	4.731	6.204	5.643	6.406	6.087
Custo corrente com HU ² (inclui 65% do HU)	444.351.055,04	473.411.413,49	564.453.156,89	581.255.114,03	560.737.712,22	698.496.687,71
Custo corrente sem HU	426.930.950,49	431.030.343,74	513.713.119,26	491.835.392,86	482.034.252,71	609.763.905,54
Número de funcionários Equivalente com HU ³	3.313,00	3.252,50	3.255,50	3.283,25	3.281,50	3.277,75
Número de funcionários Equivalente sem HU	1.902,25	1.916,25	1.954,00	1.927,00	1.990,00	2.047,50
Professor Equivalente	1.619	1.765,50	1.856,00	1.851,50	1.912,50	1.948,50

Fonte: Relatório de Gestão, 2013.

(1) Esses Indicadores foram calculados baseados nos procedimentos de cálculo do Tribunal de Contas da União - TCU de 2007. De 2005 a 2006 esses indicadores foram calculados com base nos dados dos relatórios dos anos correspondentes.

(2) HU - Hospitais Universitários.

(3) A base de cálculo desse indicador é apenas a razão entre funcionários e professores em 2004.

(*) Após auditoria da CGU-CE.

Nota: 1. A definição dos indicadores e sua metodologia de cálculo encontram-se no documento "Orientações para o Cálculo dos Indicadores de Gestão", Decisão Nº 408/2002 e Nº 1043/2006 e Nº 2167/2006 - Plenário Tribunal de Contas da União.

Versão revisada em janeiro de 2011, elaborada pelo Tribunal de Contas da União - TCU.

TABELA 3.2 - INDICADORES DE GESTÃO PARA O TCU - 2008 A 2013

INDICADORES	2008*	2009	2010	2011	2012	2013
I.A. Custo corrente com HU/Aluno Equivalente	13.060,38	14.107,42	14.889,98	14.278,39	13.628,55	16.457,08
I.B. Custo Corrente sem HU/Aluno Equivalente	12.548,36	12.844,49	13.551,48	12.081,82	11.715,69	14.366,47
II. Aluno Tempo Integral/Professor Equivalente	13,10	12,16	12,56	13,52	13,77	13,58
III.A. Aluno Tempo Integral/Funcionário Equivalente com HU	6,40	6,60	7,16	7,63	8,03	8,07
III.B. Aluno Tempo Integral/Funcionário Equivalente sem HU	11,15	11,20	11,93	12,99	13,23	12,93
IV.A. Funcionário Equivalente com HU/Professor Equivalente ³	2,05	1,84	1,75	1,77	1,72	1,68
IV.B. Funcionário Equivalente sem HU/Professor Equivalente	1,17	1,09	1,05	1,04	1,04	1,05
V. Grau de Participação Estudantil-GPE	0,73	0,70	0,76	0,67	0,65	0,67
VI. Grau de Envolvimento com Pós-Graduação-GEPE	0,12	0,12	0,11	0,12	0,13	0,12
VII. Conceito CAPES para a Pós-Graduação	4,13	4,11	4,22	4,22	4,20	4,34
VIII. Índice de Qualificação do Corpo Docente-IQCD	3,95	3,73	4,03	4,13	4,15	4,24
IX. Taxa de Sucesso na Graduação-TSG	70,00%	66,86%	68,45%	69,06%	66,63%	56,51%

Fonte: Relatório de Gestão, 2013.

(3) A base de cálculo desse indicador é apenas a razão entre funcionários e professores em 2004.

(*) Após auditoria da CGU-CE.

Nota: 1. A definição dos indicadores e sua metodologia de cálculo encontram-se no documento "Orientações para o Cálculo dos Indicadores de Gestão", Decisão Nº 408/2002 e Nº 1043/2006 e Nº 2167/2006 - Plenário Tribunal de Contas da União. Versão revisada em janeiro de 2011, elaborada pelo Tribunal de Contas da União - TCU.

GRÁFICO 3.1 - CUSTO CORRENTE/ALUNO EQUIVALENTE - 2008 A 2013



GRÁFICO 3.2 - ALUNO TEMPO INTEGRAL/PROFESSOR/FUNCIÓNÁRIO - 2008 A 2013



Fonte: Elaborado pela Coordenadoria de Planejamento e Gestão Estratégica - CPE, 2013.

GRÁFICO 3.3 - FUNCIÓNÁRIO EQUIVALENTE/PROFESSOR EQUIVALENTE

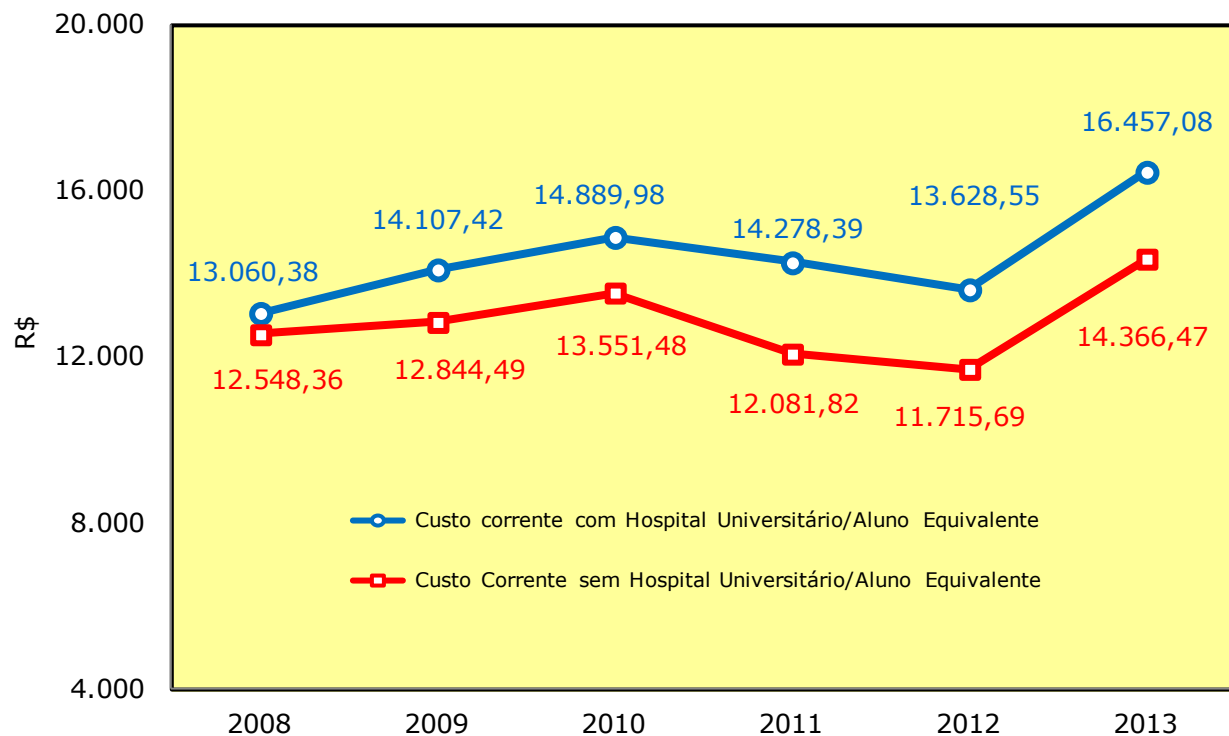
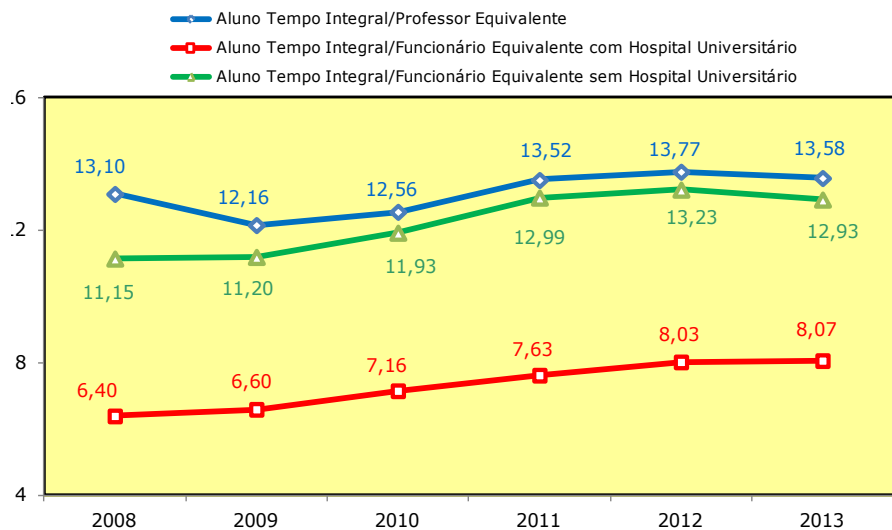

GRÁFICO 3.4 - TAXA DE SUCESSO NA GRADUAÇÃO - 2008 A 2013



Fonte: Elaborado pela Coordenadoria de Planejamento e Gestão Estratégica - CPE, 2013.

GRÁFICO 3.5 - GRAU DE ENVOLVIMENTO COM PÓS-GRADUAÇÃO - 2008 A 2013

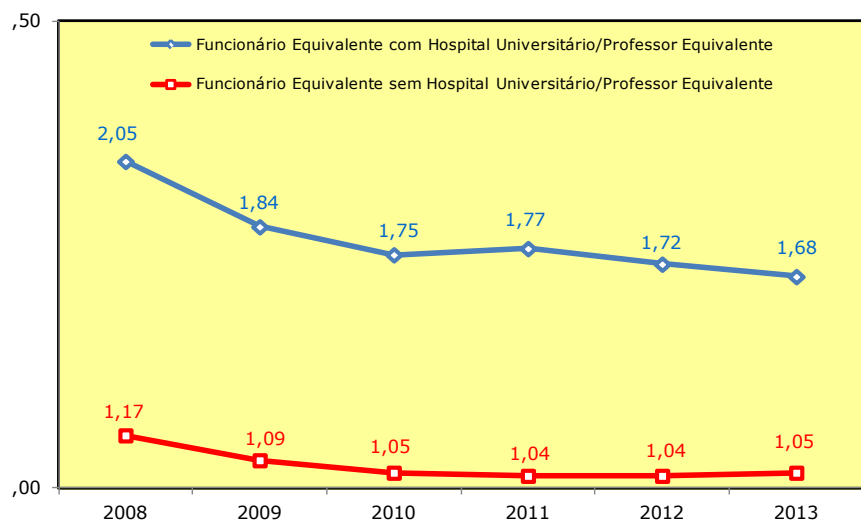
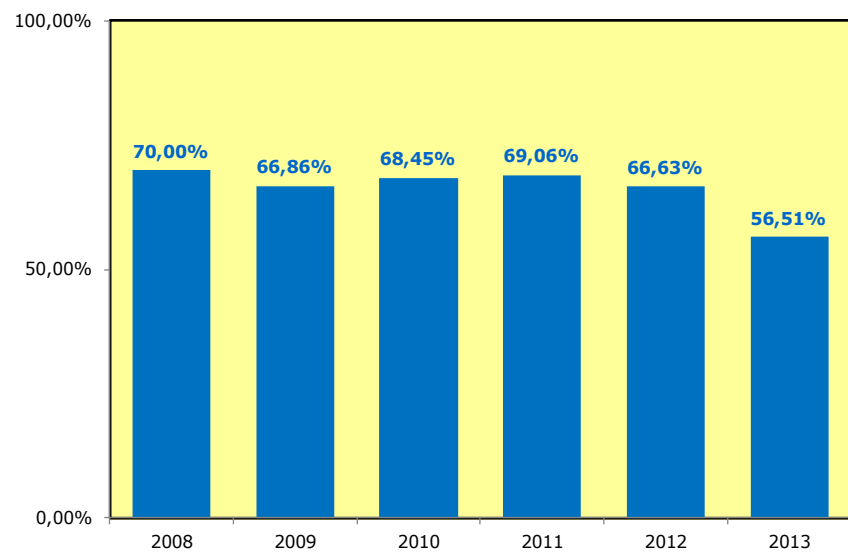

GRÁFICO 3.6 - CONCEITO CAPES E ÍNDICE DE QUALIFICAÇÃO - 2008 A 2013



Fonte: Elaborado pela Coordenadoria de Planejamento e Gestão Estratégica - CPE, 2013.

TABELA 3.3 - RANKING DA TAXA DE SUCESSO DA GRADUAÇÃO POR CURSO - 2011 A 2013

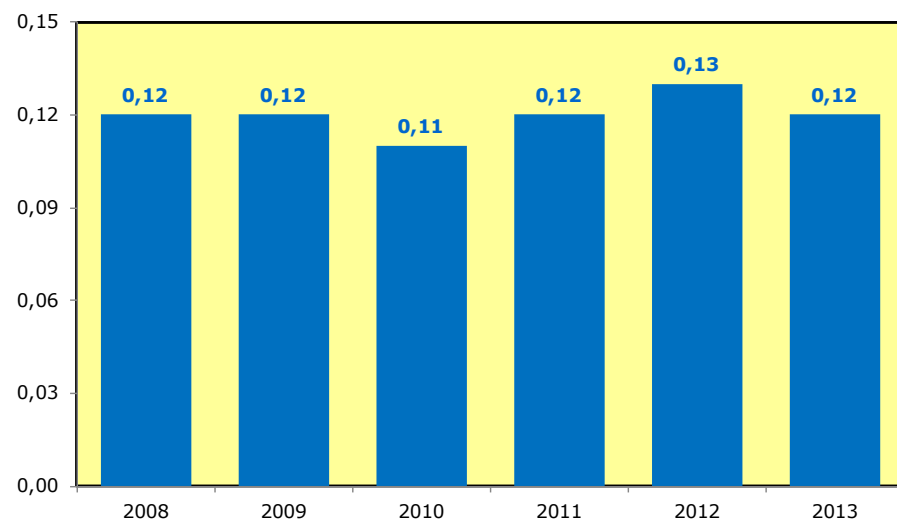
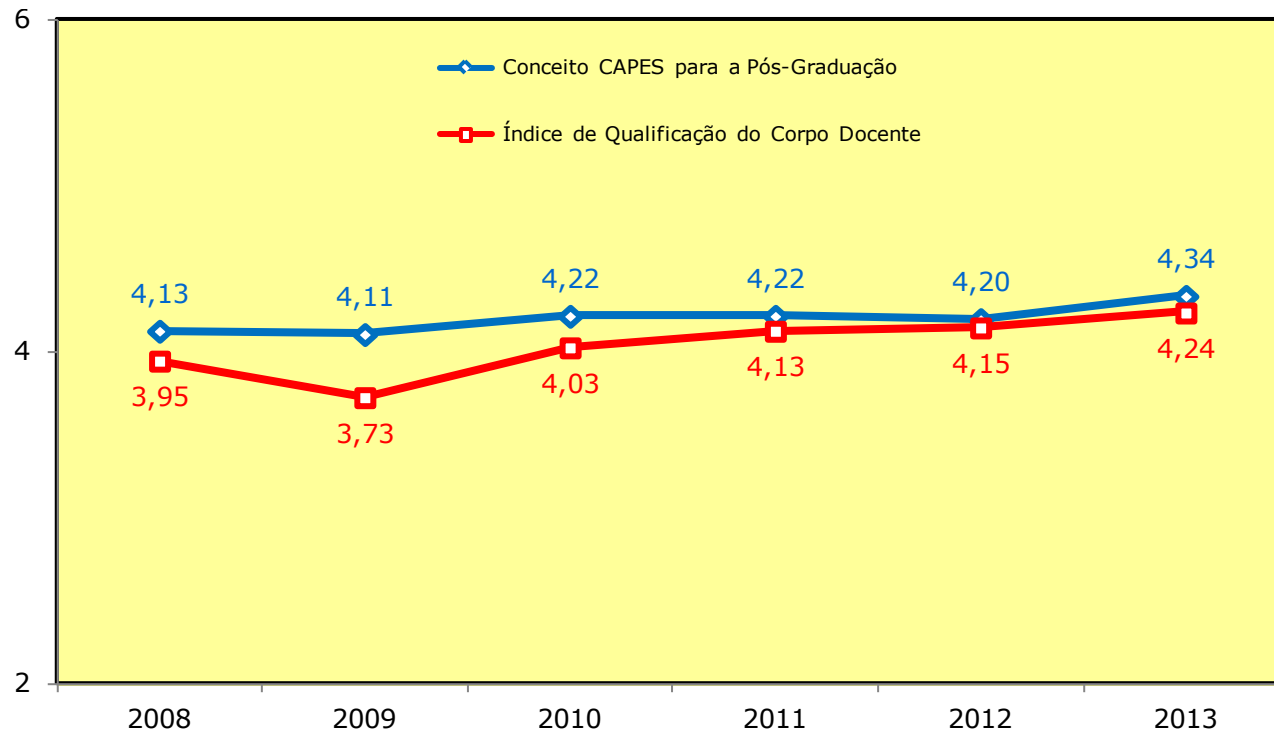
CÓDIGO DO CURSO		CURSOS	PERÍODO	RANKING			TAXA DE SUCESSO %		
UFC	INEP			2013	2012	2011	2013	2012	2011
57	37274	Filosofia - Licenciatura	Noturno	1	45	57	223,1	43,80	34,60
35	13976	Geografia - Licenciatura	Diurno	2	6	8	219	100,00	101,60
52	13967	Pedagogia	Diurno	3	14	19	143,6	84,30	81,40
205	99308	Odontologia - Sobral	Diurno	4	63	67	135	-	7,50
45	14000	Educação Física - Licenciatura	Diurno	5	20	17	124	76,00	84,00
-	399346	Filosofia - Bacharelado - Cariri	Noturno	6	-	-	122,2	-	-
301	54494	Medicina - Barbalha	Diurno	7	6	6	107,5	100,00	105,00
10	13969	Ciências Contábeis	Diurno	8	25	28	106,3	68,80	67,50
46	100256	Educação Física-Bacharelado	Diurno	9	10	9	104	92,00	100,00
37A	29489	Letras - Português	Diurno	10	2	13	102,8	113,90	89,00
40	13996	Medicina - Fortaleza	Diurno	11	7	2	102,6	97,40	148,10
302	99340	Administração - Cariri	Noturno	12	37	39	100	55,00	55,00
15	13968	Direito	Diurno	13	9	22	92,6	92,20	79,30
19	13988	Engenharia Civil	Diurno	14	44	47	91,7	47,10	47,90
51	13997	Odontologia	Diurno	15	24	25	91,1	71,30	70,40
201	54490	Medicina - Sobral	Diurno	16	4	5	90,2	105,00	107,50
18	13994	Enfermagem	Diurno	17	12	14	88,8	90,00	86,30
30	13995	Farmácia	Diurno	18	11	23	88,1	91,10	79,20
58	14002	Secretariado Executivo	Noturno	19	12	20	86,8	90,00	80,50
14	38208	Direito	Noturno	20	1	10	86,3	114,40	98,90
54	13986	Psicologia	Diurno	21	17	1	85,9	82,00	175,00
83	23947	Jornalismo	Diurno	22	19	32	84,6	78,00	64,00
-	416834	Ciências Sociais - Bacharelado	Noturno	23	-	-	80	-	-
36	13984	História - Licenciatura	Diurno	24	36	33	78,6	58,20	63,40
5	13981	Biblioteconomia	Diurno	25	40	64	75,4	50,00	20,00
84	37267	Publicidade e Propaganda	Diurno	26	30	37	74,5	64,70	58,00
33	38202	Administração	Noturno	27	15	52	72,8	83,80	45,00
37B	33013	Letras - Português-Inglês	Diurno	28	50	54	71,4	34,00	39,00
37F	27263	Letras - Português-Espanhol	Diurno	29	46	44	71,1	42,90	51,00
63	13993	Engenharia de Alimentos	Diurno	30	23	35	70,6	73,00	60,00
37E	25821	Letras - Português-Italiano	Diurno	31	48	51	69,2	37,50	45,50
206	99310	Psicologia - Sobral	Diurno	32	21	45	65	75,00	50,00
4	13987	Arquitetura e Urbanismo	Diurno	33	16	12	64,1	83,30	95,10
304	99342	Biblioteconomia - Cariri	Diurno	34	34	34	63,3	61,10	63,20
1	13998	Administração	Diurno	35	25	15	62	68,80	85,20
11	13982	Ciências Sociais - Licenciatura	Diurno	36	6	24	60	100,00	76,00
7	313974	Ciências Biológicas - Bacharelado	Diurno	37	3	-	59,6	107,70	-
3	13965	Agronomia	Diurno	38	26	31	59,4	68,60	64,30
2	38204	Ciências Contábeis	Noturno	39	8	4	56,3	96,30	110,00
38	38246	Matemática - Licenciatura	Noturno	40	18	16	56	80,00	84,30
13	13999	Ciências Atuariais	Noturno	41	28	7	56	68,00	104,00

Fonte: PINGIFES, 2013.

TABELA 3.3 - RANKING DA TAXA DE SUCESSO DA GRADUAÇÃO POR CURSO - 2011 A 2013

CÓDIGO DO CURSO		CURSOS	PERÍODO	RANKING			TAXA DE SUCESSO %		
UFC	INEP			2013	2012	2011	2013	2012	2011
20	13989	Engenharia Elétrica	Diurno	42	39	40	55,9	52,40	54,80
21	13990	Engenharia Mecânica	Diurno	43	41	38	55,9	49,20	57,40
8	13970	Ciências Econômicas	Diurno	44	29	36	55	65,00	59,00
26	37265	Engenharia de Produção Mecânica	Diurno	45	35	43	55	61,00	51,20
64	50392	Zootecnia	Diurno	46	33	30	54,5	62,70	64,70
81	14001	Design de Moda	Diurno	47	4	3	54	105,00	120,00
306	99346	Filosofia - Licenciatura - Cariri	Noturno	48	62	59	53,7	5,00	32,10
65	13980	Computação	Diurno	49	21	26	53,2	75,00	70,00
25	13991	Engenharia Química	Diurno	50	31	42	52,1	63,90	51,40
49	99567	Química - Bacharelado	Diurno	51	5	21	52	104,00	80,40
305	99344	Engenharia Civil - Cariri	Diurno	52	13	41	51,9	85,70	51,60
61	13992	Engenharia de Pesca	Diurno	53	32	32	50	63,00	64,00
11	313982	Ciências Sociais - Bacharelado	Diurno	54	27	-	45,9	68,10	-
36	313984	História - Bacharelado	Diurno	55	6	-	44,4	100,00	-
7	13974	Ciências Biológicas - Licenciatura	Diurno	56	6	11	43,5	100,00	96,70
16	13966	Economia Doméstica	Diurno	57	22	29	43	73,80	65,00
53	38273	Pedagogia	Noturno	58	46	27	40,8	42,90	67,60
59	38217	Química - Licenciatura	Noturno	59	38	18	38,8	54,00	83,30
9	38206	Ciências Econômicas	Noturno	60	42	46	37,5	48,80	48,80
27	69190	Engenharia de Teleinformática	Diurno	61	49	55	36,7	36,00	38,00
303	107892	Agronomia - Cariri	Diurno	62	58	53	36,5	20,00	42,90
34	13975	Geologia	Diurno	63	43	49	35	47,50	46,20
31	38239	Física - Licenciatura	Noturno	64	47	48	31,3	39,00	47,60
-	111294	Oceanografia	Diurno	65	-	-	27,8	-	-
203	99300	Engenharia da Computação - Sobral	Diurno	66	59	64	26,8	13,90	20,00
-	150096	Design de Produto - Cariri	Noturno	67	-	-	25,5	-	-
44	100021	Educação Musical - Licenciatura	Diurno	68	51	58	25	33,30	34,50
47	13972	Física - Bacharelado	Diurno	69	52	61	25	32,50	25,60
28	13971	Estatística	Diurno	70	53	50	25	23,30	45,80
37C	34433	Letras - Português-Francês	Diurno	71	54	62	25	23,10	25,00
204	99302	Engenharia Elétrica - Sobral	Diurno	72	57	66	25	20,70	15,20
48	13977	Matemática - Bacharelado	Diurno	73	60	60	24,4	12,50	30,80
57	337274	Filosofia - Bacharelado	Noturno	74	6	-	24,3	100,00	-
401	106167	Sistemas de Informação - Quixadá	Diurno	75	56	65	22	22,20	17,10
202	99306	Ciências Econômicas - Sobral	Noturno	76	55	56	20,9	22,50	35,00
23	99572	Engenharia Metalúrgica	Diurno	77	58	63	18,3	20,00	22,50
37D	25822	Letras - Português-Alemão	Diurno	78	61	68	17,6	10,50	7,10
35	313976	Geografia - Bacharelado	Diurno	79	17	-	15,3	82,00	-
-	1E+06	Redes de Computadores - Quixadá	Noturno	80	-	-	13,3	-	-
-	116834	Ciências Sociais - Licenciatura	Noturno	81	-	-	6,8	-	-

Fonte: PINGIFES, 2013.

TABELA 3.4 - RANKING DAS 100 UNIVERSIDADES IBERO-AMERICANAS - 2013

Ranking - 2013						Instituição	País	Produção Científica
IBE	LAC	CO	Brasil	Nordeste	IFES			
1	1	1	1			Universidade de Sao Paulo	BRA	47.833
2	2	1				Universidad Nacional Autonoma de Mexico	MEX	19.349
3		1				Universitat de Barcelona	ESP	16.914
4	3	2	2			Universidade Estadual de Campinas	BRA	16.885
5	4	3	3			Universidade Estadual Paulista Julio de Mesquita Filho	BRA	16.810
6	5	4	4		1	Universidade Federal do Rio de Janeiro	BRA	14.702
7		2				Universitat Autonoma de Barcelona	ESP	14.576
8		3				Universidad Complutense de Madrid	ESP	14.351
9		1				Universidade do Porto	PRT	12.904
10	6	5	5		2	Universidade Federal do Rio Grande do Sul	BRA	12.223
11		4				Universitat Politecnica de Catalunya	ESP	12.010
12		5				Universitat de Valencia	ESP	11.928
13		6				Universidad Autonoma de Madrid	ESP	11.678
14		2				Universidade Tecnica de Lisboa	PRT	11.553
15	7	1				Universidad de Buenos Aires	ARG	11.452
16	8	6	6		3	Universidade Federal de Minas Gerais	BRA	10.711
17		7				Universidad de Granada	ESP	10.285
18		8				Universidad Politecnica de Valencia	ESP	9.441
19	9	7	7		4	Universidade Federal de Sao Paulo	BRA	9.433
20		9				Universidad de Sevilla	ESP	8.861
21		10				Universidad Politecnica de Madrid	ESP	8.760
22		11				Universidad de Zaragoza	ESP	8.504
23	10	1				Universidad de Chile	CHL	8.354
24		12				Universidad del Pais Vasco	ESP	8.312
25		13				Universidade de Santiago de Compostela	ESP	7.507
26		3				Universidade de Lisboa	PRT	7.220
27		4				Universidade de Coimbra	PRT	7.162
28	11	2				Centro de Investigacion y de Estudios Avanzados del IPN	MEX	7.072
29		5				Universidade de Aveiro	PRT	6.743
30	12	8	8		5	Universidade Federal de Santa Catarina	BRA	6.521
31	13	2				Pontificia Universidad Catolica de Chile	CHL	6.184
32	14	2				Universidad Nacional de La Plata	ARG	6.136
33	15	9	9		6	Universidade Federal do Paraná	BRA	5.971

Fonte: <http://www.scimagolab.com>. Acesso: 11 de Set. 2013. O ranking Ibero-Americano SIR 2013 apresenta um perfil detalhado da atividade científica das instituições de ensino superior com base em dados de publicações e citações. Lista LAC: Lista dos países da América Latina e Caribe, constituída pelos mesmos países mencionados anteriormente exceptuando Espanha e Portugal. CO: Posição da Universidade dentro do seu país. Destacámos os valores do CI, IN e 1Q para as instituições com uma produção menor que 400 documentos no período de estudo. Estes valores devem ser analisados com cuidado uma vez que a baixa produção dessas instituições as torna estatisticamente insignificantes.

TABELA 3.4 - RANKING DAS 100 UNIVERSIDADES IBERO-AMERICANAS - 2013

Ranking - 2013						Instituição	País	Produção Científica
IBE	LAC	CO	Brasil	Nordeste	IFES			
34		14				Universidad de Oviedo	ESP	5.872
35		6				Universidade Nova de Lisboa	PRT	5.785
36	16	3				Instituto Politecnico Nacional	MEX	5.581
37		7				Universidade do Minho	PRT	5.523
38	17	10	10	1	7	Universidade Federal de Pernambuco	BRA	5.389
39	18	11	11		8	Universidade de Brasília	BRA	5.334
40		15				Universidad de Castilla-La Mancha	ESP	5.210
41	19	1				Universidad Nacional de Colombia	COL	5.112
42		16				Universidade de Vigo	ESP	4.977
43		17				Universidad de Murcia	ESP	4.920
44	20	12	12		9	Universidade Federal de Vicosa	BRA	4.872
45		18				Universidad de Navarra	ESP	4.865
46	21	13	13		10	Universidade Federal de Sao Carlos	BRA	4.810
47	22	14	14		11	Universidade do Estado do Rio de Janeiro	BRA	4.686
48	23	15	15	2	12	Universidade Federal do Ceará	BRA	4.558
49	24	1				Universidad de Puerto Rico	PRI	4.508
50		19				Universidad Carlos III de Madrid	ESP	4.498
51	25	16	16		13	Universidade Federal Fluminense	BRA	4.473
52		20				Universidad de Salamanca	ESP	4.454
53		21				Universidad de Malaga	ESP	4.404
54	26	17	17		14	Universidade Federal de Santa Maria	BRA	4.288
55		22				Universidad de Valladolid	ESP	4.181
56		23				Universitat Rovira i Virgili	ESP	4.168
57		24				Universitat d'Alacant	ESP	4.047
58	27	4				Universidad Autonoma Metropolitana	MEX	3.934
59		25				Universitat Pompeu Fabra	ESP	3.929
60		26				Universidad de Cantabria	ESP	3.924
61		27				Universidad de Alcala	ESP	3.842
61		27				Universidad de La Laguna	ESP	3.842
62	28	3				Universidad de Concepcion	CHL	3.718
63	29	3				Universidad Nacional de Cordoba	ARG	3.508
64		28				Universidad de Cordoba	ESP	3.505
65	30	18	18	3	15	Universidade Federal da Bahia	BRA	3.504
66		29				Universidad de Extremadura	ESP	3.377

Fonte: <http://www.scimagoilab.com>. Acesso: 11 de Set. 2013. O ranking Ibero-Americano SIR 2013 apresenta um perfil detalhado da atividade científica das instituições de ensino superior com base em dados de publicações e citações. Lista LAC: Lista dos países da América Latina e Caribe, constituída pelos mesmos países mencionados anteriormente excetuando Espanha e Portugal. CO: Posição da Universidade dentro do seu país. Destacamos os valores do CI, IN e IQ para as instituições com uma produção menor que 400 documentos no período de estudo. Estes valores devem ser analisados com cuidado uma vez que a baixa produção dessas instituições as torna estatisticamente insignificantes.

TABELA 3.4 - RANKING DAS 100 UNIVERSIDADES IBERO-AMERICANAS - 2013

Ranking - 2013						Instituição	País	Produção Científica
IBE	LAC	CO	Brasil	Nordeste	IFES			
67	31	19	19		16	Universidade Estadual de Maringa	BRA	3.352
68		30				Universitat de les Illes Balears	ESP	3.122
69	32	1				Universidad de la Republica	URY	3.114
70	33	20	20	4	17	Universidade Federal do Rio Grande do Norte	BRA	3.024
71	34	21	21		18	Universidade Federal de Lavras	BRA	2.924
72		31				Universidad Rey Juan Carlos	ESP	2.891
73		32				Universidad Miguel Hernandez	ESP	2.867
74	35	22	22		19	Universidade Federal de Goias	BRA	2.807
75	36	23	23	5	20	Universidade Federal da Paraiba	BRA	2.742
76		33				Universidade da Coruna	ESP	2.731
77	37	2				Universidad de Antioquia	COL	2.721
78		34				Universitat de Girona	ESP	2.642
79	38	24	24			Pontificia Universidade Catolica do Rio de Janeiro	BRA	2.612
79	38	24	25		21	Universidade Federal de Uberlandia	BRA	2.612
80	39	1				Universidad Central de Venezuela	VEN	2.532
81	40	25	26		22	Universidade Federal de Pelotas	BRA	2.525
82	41	26	27			Pontificia Universidade Catolica do Rio Grande do Sul	BRA	2.524
83		35				Universitat Jaume I	ESP	2.484
84		36				Universidad de Jaen	ESP	2.336
85	42	27	28			Universidade Estadual de Londrina	BRA	2.327
86	43	28	29	6	24	Universidade Federal do Pará	BRA	2.177
87		37				Universidad de las Palmas de Gran Canaria	ESP	2.139
88		38				Universidad Nacional de Educacion a Distancia	ESP	2.118
89		39				Universidad Publica de Navarra	ESP	2.104
90		40				Universidad de Cadiz	ESP	2.100
91	44	5				Universidad de Guadalajara	MEX	2.097
92	45	3				Universidad de los Andes, Colombia	COL	2.049
93	46	29	30		25	Universidade Federal do Espirito Santo	BRA	2.039
94		41				Universidad de Almeria	ESP	1.996
95		8				Universidade do Algarve	PRT	1.970
96	47	4				Universidad Nacional de Rosario	ARG	1.884
96	47	6				Universidad Autonoma de Nuevo Leon	MEX	1.884
97	48	7				Benemerita Universidad Autonoma de Puebla	MEX	1.876
98		42				Universitat de Lleida	ESP	1.874
99	49	5				Universidad Nacional de Mar del Plata	ARG	1.870
100	50	6				Universidad Nacional del Sur	ARG	1.836

Fonte: <http://www.scimagolab.com>. Acesso: 11 de Set. 2013. O ranking Ibero-Americano SIR 2013 apresenta um perfil detalhado da atividade científica das instituições de ensino superior com base em dados de publicações e citações. Lista LAC: Lista dos países da América Latina e Caribe, constituída pelos mesmos países mencionados anteriormente exceptuando Espanha e Portugal. CO: Posição da Universidade dentro do seu país. Destacamos os valores do CI, IN e 1Q para as instituições com uma produção menor que 400 documentos no período de estudo. Estes valores devem ser analisados com cuidado uma vez que a baixa produção dessas instituições as torna estatisticamente insignificantes.

TABELA 3.5 - RANKING DAS 200 UNIVERSIDADES DA AMÉRICA LATINA - 2011 A 2013

Ranking												Instituição	País
América Latina			Brasil			Nordeste			IFES				
2013	2012	2011	2013	2012	2011	2013	2012	2011	2013	2012	2011		
1	1	1	1	1	1							Universidade de São Paulo	Brasil
2	2	2										Pontificia Universidad Católica de Chile	Chile
3	3	3	2	2	2							Universidade Estadual de Campinas (Unicamp)	Brasil
4	6	6										Universidad de los Andes	Colombia
5	4	4										Universidad de Chile	Chile
6	5	5										Universidad Nacional Autónoma de México (UNAM)	Mexico
7	7	7										Tecnológico de Monterrey (ITESM)	Mexico
8	8	19	3	3	8				1	1	4	Universidade Federal do Rio de Janeiro	Brasil
9	12	9										Universidad Nacional de Colombia	Colombia
10	13	10	4	4	3				2	2	1	Universidade Federal de Minas Gerais	Brasil
11	17	16	5	7	7							Universidade Estadual Paulista "Júlio de Mesquita Filho" (UNESP)	Brasil
12	11	8										Universidad de Buenos Aires	Argentina
13	10	21										Universidad de Santiago de Chile (USACH)	Chile
14	14	14	6	5	5				3	3	3	Universidade Federal do Rio Grande do Sul (UFRGS)	Brasil
15	9	12										Universidad de Concepción	Chile
16	16	22										Instituto Politécnico Nacional (IPN)	Mexico
17	15	31	7	6	10				4	4	5	Universidade Federal de São Paulo	Brasil
18	18	15	8	8	6							Pontificia Universidade Católica do Rio de Janeiro	Brasil
19	20	17										Pontificia Universidad Católica Argentina Santa María de los B. Aires (L	Argentina
20	23	23										Pontificia Universidad Javeriana	Colombia
21	25	11	9	9	4				5	5	2	Universidade de Brasília	Brasil
22	22	18										Universidad Nacional de Córdoba	Argentina
23	31	34										Pontificia Universidad Católica del Perú	Peru
24	24	20										Universidad Nacional de la Plata	Argentina
25	27	13										Universidad Austral	Argentina
26	29	59=										Universidad de Costa Rica	Costa Rica
27	30	24										Universidad Iberoamericana (UIA)	Mexico
28	28	37	10	10	13							Pontificia Universidade Católica de São Paulo	Brasil
29=	33	52										Universidad Central de Venezuela	Venezuela
29=	37	35	11	11	12				6	6	7	Universidade Federal de São Carlos	Brasil
31	19	29										Instituto Tecnológico Autónomo de México (ITAM)	Mexico
32	26	27										Universidad de Antioquia	Colombia
33	21	25										Universidad Autónoma Metropolitana (UAM)	Mexico
34	35	32										Universidad Simón Bolívar	Venezuela
35	38	55	12	12	17							Universidade do Estado do Rio de Janeiro (UERJ)	Brasil
36	34	41										Pontificia Universidad Católica de Valparaíso	Chile

Fonte: <http://www.topuniversities.com/university-rankings/latin-american-university-rankings/2011>. Acesso: 11 de Set. 2013.

TABELA 3.5 - RANKING DAS 200 UNIVERSIDADES DA AMÉRICA LATINA - 2011 A 2013

Ranking												Instituição	País
América Latina			Brasil			Nordeste			IFES				
2013	2012	2011	2013	2012	2011	2013	2012	2011	2013	2012	2011		
37	43	38	13	15	14				7	8	8	Universidade Federal do Paraná (UFPR)	Brasil
38												Universidad del Rosario	Colombia
39	41	30										Universidad Austral de Chile	Chile
40	36	44										Universidad Tecnica Federico Santa Maria	Chile
41=	40	28	14	14	9							Pontificia Universidade Católica do Rio Grande do Sul	Brasil
41=	49	48										Universidad de San Andrés	Argentina
43	39	33	15	13	11	1	1	1	8	7	6	Universidade Federal do Pernambuco	Brasil
44	52	26										Universidad Torcuato Di Tella	Argentina
45=	53	36										Universidad Nacional de Rosario	Argentina
45=	62	67										Universidad Adolfo Ibanez	Chile
47	45	72	16	16	21				9		13	Universidade Federal Fluminense	Brasil
48	32	46										Universidad de las Américas Puebla (UDLAP)	Mexico
49=	48	45	17	17	16				10	9	10	Universidade Federal de Santa Catarina	Brasil
49=	56	50										Instituto Tecnológico de Buenos Aires (ITBA)	Argentina
51	42	53										Universidad de Puerto Rico	Puerto Rico
52	46	49										Universidad Nacional Mayor de San Marcos	Peru
53	44	54										Universidad del Valle	Colombia
54	66	101-200										Universidad Nacional Costa Rica	Costa Rica
55	55	39										Universidad de Palermo	Argentina
56	60	40										Universidad de Mar del Plata	Argentina
57	63	101-200										Universidad de La Sabana	Colombia
58	59	42	18	18	15	2	2	2	11	10	9	Universidade Federal da Bahia	Brasil
59	70	71										Universidad del Talca	Chile
60	50	51										Universidad de Guadalajara (UDG)	Mexico
61	51	57										Universidad Autónoma de Nuevo León (UANL)	Mexico
62	75	58										Universidad Nacional del Cuyo Mendoza	Argentina
63	83	99										Universidad Catolica Andres Bello	Venezuela
64	69	61	19	19	19							Universidade Estadual de Londrina	Brasil
65	72	77										Universidad del Norte	Colombia
66	87	65										Universidad Nacional del Sur	Argentina
67	74	87										Universidad Industrial de Santander	Colombia
68	67	56										Universidad Nacional de Tucumán	Argentina
69	76	59=	20	21	18				12	12	11	Universidade Federal de Viçosa	Brasil
70	73	81	21	20	23				13	11		Universidade Federal de Santa Maria	Brasil
71=	65	43										Universidad de los Andes Mérida	Venezuela
71=	84	76	22	23	22	3	3	3	14	14	14	Universidade Federal do Ceará (UFC)	Brasil
73	57	66										Universidad Tecnológica Nacional (UTN)	Argentina

Fonte: <http://www.topuniversities.com/university-rankings/latin-american-university-rankings/2011>. Acesso: 11 de Set. 2013.

TABELA 3.5 - RANKING DAS 200 UNIVERSIDADES DA AMÉRICA LATINA - 2011 A 2013

Ranking												Instituição	País	
América Latina			Brasil			Nordeste			IFES					
2013	2012	2011	2013	2012	2011	2013	2012	2011	2013	2012	2011			
74=	81	75											Universidad Peruana Cayetano Heredia	Peru
74=	95	101-200											Universidad AN HUAC	Mexico
76	79	94											Universidad de la República (UdelAR)	Uruguay
77	58	70											Benemérita Universidad Autónoma de Puebla	Mexico
78	107	101-200											Universidad Nacional de la Asuncion	Paraguay
79=	61	63											Universidad Autónoma del Estado de México	Mexico
79=	71	68											Universidad del Salvador	Argentina
81=	54	47											Universidad de la Habana	Cuba
81=	82	100											Universidad Diego Portales	Chile
83	67	79											Pontificia Universidad Católica del Ecuador	Ecuador
84=	89	82	23	26	24								Universidade Estadual de Maringá	Brasil
84=	112	101-200											Universidad de Belgrano	Argentina
86	97	80											Universidad Nacional del Litoral	Argentina
87=	86	69	24	25	20				15	16	12		Universidade Federal de Pelotas	Brasil
87=	92	73											Universidad de la Frontera (UFRO)	Chile
89=	77	64											Universidad Nacional de San Luis	Argentina
89=	94	101-200											Universidad EAFIT	Colombia
91	123	101-200	25	40	32 - 64				16	25	21		Universidade Federal de Goiás	Brasil
92	78	83	26	22	25				17	13	14		Universidade Federal de Uberlândia	Brasil
93	90	78											Universidad Autónoma de San Luis de Potosi	Mexico
94	85	101-200	27	24	32 - 64				18	15	23		Universidade Federal de Lavras	Brasil
95=	80	101-200											Universidad Pontificia Bolivariana	Colombia
95=	100	84											Universidad de los Andes	Chile
97	64	74											Universidad Andrés Bello (UNAB)	Chile
98	93	101-200											Universidad Externado de Colombia	Colombia
99	101	92											Universidad de Guanajuato	Mexico
100	111	101-200	28	32	32 - 64								Universidade Presbiteriana Mackenzie	Brasil
101	96	93	29	27	27								Pontificia Universidade Católica do Paraná	Brasil
102	88	86											Colegio de México	Mexico
103	104	101-200	30	30	32 - 64				19	17	25		Universidade Federal de Ouro Preto	Brasil
104	110	97	31	31	30	4	4	4	20	18	16		Universidade Federal do Rio Grande do Norte	Brasil
105	106	101-200											Universidad Católica del Norte	Chile
106=	103	85											Universidad de Valparaíso	Chile
106=	105	101-200											Universidad de Montevideo	Uruguay
108	125	91											Universidad Nacional de Rio Cuarto	Argentina
109	115	90											Universidad Autónoma del Estado de Morelos	Mexico

Fonte: <http://www.topuniversities.com/university-rankings/latin-american-university-rankings/2011>. Acesso: 11 de Set. 2013.

TABELA 3.5 - RANKING DAS 200 UNIVERSIDADES DA AMÉRICA LATINA - 2011 A 2013

Ranking												Instituição	País
América Latina			Brasil			Nordeste			IFES				
2013	2012	2011	2013	2012	2011	2013	2012	2011	2013	2012	2011		
110	118	95	32	37	28				21	22	15	Universidade Federal de Juiz de Fora	Brasil
111=	102	96	33	29	29							Universidade do Estado de Santa Catarina	Brasil
111=	144	101-200										Universidad de Lima	Peru
113	91	101-200										Universidad Panamericana (UP)	Mexico
114	98	101-200										Universidad Nacional Agraria la Molina	Peru
115	120	101-200	34	38	32 - 64	5	5	6	22	23	18	Universidade Federal da Paraíba	Brasil
116=	108	101-200										Universidad de Ciencias Empresariales y Sociales (UCES)	Argentina
116=	133	101-200	35	44	32 - 64				23	27	35	Universidade Federal Rural do Rio de Janeiro	Brasil
118	109	101-200										Fundación Universidad de Bogotá-Jorge Tadeo Lozano	Colombia
119	114	98	36	34	31				24	20	17	Universidade Federal do Rio Grande	Brasil
121	113	101-200	37	33	32 - 64				25	19	29	Universidade Federal do Espírito Santo	Brasil
122=	99	101-200	38	28	32 - 64							Pontificia Universidade Católica do Minas Gerais	Brasil
122=	121	101-200	39	39	32 - 64	6	6	7	26	24	20	Universidade Federal de Campina Grande	Brasil
124	116	101-200	40	35	32 - 64				27	21	33	Universidade Federal do Pará	Brasil
125	181-190	101-200	41	57	32 - 64							Universidade do Vale do Rio dos Sinos	Brasil
126=												Universidad Veracruzana	Mexico
126=	136	101-200										Universidad Autónoma de Baja California	Mexico
126=	181-190	101-200										Universidad Autonoma de Chapingo	Mexico
129	151-160	101-200										Universidad de San Francisco de Quito	Ecuador
130	117	88	42	36	26							Universidade Estadual do Norte Fluminense Darcy Ribeiro	Brasil
131	119	101-200										Universidad de Monterrey	Mexico
132	135	101-200	43	45	32 - 64							Universidade Estadual de Ponta Grossa	Brasil
133	128	101-200	44	43	32 - 64				28	26	32	Universidade Federal do Mato Grosso do Sul	Brasil
134	128	101-200	45	42	32 - 64							Pontificia Universidade Católica do Campinas (PUC Campinas)	Brasil
135	142	101-200										Universidad de La Serena	Chile
136	151-160	101-200										Universidad ORT Uruguay	Uruguay
137=	122	101-200										Universidad del Valle de Mexico (UVM)	Mexico
137=	143	101-200										Universidad Alberto Hurtado	Chile
139	132	101-200										Universidad de Colima	Mexico
140=	138	101-200	46	46	32 - 64				29	28	34	Universidade Federal do Triângulo Mineiro	Brasil
140=	145	101-200										Universidad Michoacana de San Nicolás de Hidalgo	Mexico
142	124	101-200	47	41	32 - 64	7	7	5				Universidade do Estado da Bahia	Brasil
143	161-170	101-200										Universidad Autonoma de Queretaro	Mexico
144	191-200	101-200										Universidad Latinoamericana de Ciencia y Tecnología (ULACIT)	Costa Rica
145	149	101-200										Universidad de Oriente Santiago de Cuba	Cuba
146	171-180	101-200	48	53	32 - 64							Universidade de Ribeirão Preto	Brasil

Fonte: <http://www.topuniversities.com/university-rankings/latin-american-university-rankings/2011>. Acesso: 11 de Set. 2013.

TABELA 3.5 - RANKING DAS 200 UNIVERSIDADES DA AMÉRICA LATINA - 2011 A 2013

Ranking												Instituição	País
América Latina			Brasil			Nordeste			IFES				
2013	2012	2011	2013	2012	2011	2013	2012	2011	2013	2012	2011		
147=												Universidad de Panamá (UP)	Panamá
147=	201-250	101-200										Universidad Abierta Interamericana (UAI)	Argentina
149	131	101-200										Universidad de La Salle	Colombia
150	151-160	101-200										Universidad de San Martín de Porres UESMP	Peru
151-160	130	101-200										Universidad de Sonora	México
151-160	137	101-200										Escuela Superior Politécnica del Litoral	Ecuador
151-160												Universidad de San Carlos de Guatemala - USAC	Guatemala
151-160	139	101-200	49	47	32 - 64				30	29	19	Universidade Federal de Alfenas	Brasil
151-160	147	101-200	50	49	32 - 64	8	8	9	31	31	31	Universidade Federal do Maranhão	Brasil
151-160	151-160	101-200										Universidad del Bio-Bio	Chile
151-160	151-160	101-200	51	50	32 - 64						36	Universidade Tecnológica Federal do Paraná (UFPA)	Brasil
151-160	181-190	101-200	52	58	32 - 64				32	35	24	Universidade Federal de Mato Grosso	Brasil
151-160	191-200	101-200										Universidad Tecnológica de Panamá (UTP)	Panamá
151-160	-	101-200	53	62	32 - 64							Universidade Estadual do Oeste do Paraná	Brasil
161-170	161-170	101-200										Universidad Nacional de San Martín (UNSAM)	Argentina
161-170			54									Universidade do Vale do Paraíba - Univap	Brasil
161-170	171-180	101-200										Universidad de Caldas	Colombia
161-170	171-180	101-200	55	54	32 - 64				33	34	26	Universidade Federal de São João del-Rei (UFSJ)	Brasil
161-170	181-190	89										Universidad Mayor de San Andrés	Bolivia
161-170												Universidad de Carabobo	Venezuela
161-170	191-200	101-200										Universidad Metropolitana	Venezuela
161-170												Universidad de Magallanes - UMAG	Chile
161-170												Universidad del Cauca	Colombia
161-170												Universidad del Zulia	Venezuela
171-180	134	101-200										Universidad Argentina de la Empresa - UADE	Argentina
171-180	140	101-200	56	48	32 - 64				34	30	22	Universidade Federal de Itajubá	Brasil
171-180	150	101-200										Universidad de Antofagasta	Chile
171-180	151-160	101-200										Universidad Jesuita de Guadalajara - ITESO	México
171-180	161-170	101-200										Universidad de Cartagena	Colombia
171-180												Universidad ICESI	Colombia
171-180												Universidad del Pacífico	Peru
171-180	171-180	101-200										Universidad del Desarrollo	Chile
171-180	171-180	101-200										Universidad Nacional del Centro de la Provincia de Buenos Aires	Argentina
171-180			57									Universidade Federal de Alagoas	Brasil
181-190	146	101-200										Instituto Tecnológico de Sonora (ITSON)	México
181-190	151-160	101-200										Universidad de Tarapaca	Chile
181-190	161-170	101-200										Universidad de Córdoba	Colombia

Fonte: <http://www.topuniversities.com/university-rankings/latin-american-university-rankings/2011>. Acesso: 11 de Set. 2013.

TABELA 3.5 - RANKING DAS 200 UNIVERSIDADES DA AMÉRICA LATINA - 2011 A 2013

Ranking												Instituição	País
América Latina			Brasil			Nordeste			IFES				
2013	2012	2011	2013	2012	2011	2013	2012	2011	2013	2012	2011		
181-190	161-170	101-200	58	51	32 - 64	9	9	8	35	32	27	Universidade Federal de Sergipe (UFS)	Brasil
181-190	161-170	101-200	59	52	32 - 64				36	33	28	Universidade Federal do Amazonas	Brasil
181-190												Universidad Nacional de Ingeniería Peru	Peru
181-190	171-180	101-200	60	56	32 - 64							Universidade Luterana do Brasil	Brasil
181-190	191-200	101-200										Universidad El Bosque	Colombia
181-190												Universidad La Salle (ULSA)	Mexico
181-190												Universidad Latina de Costa Rica	Costa Rica
191-200	181-190	101-200										Universidad Autónoma de Aguascalientes	Mexico
191-200	181-190	101-200										Universidad de Los Lagos	Chile
191-200												Universidad del Tolima	Colombia
191-200	201-250	101-200										Universidad Autónoma de Campeche	Mexico
191-200	201-250	101-200										Universidad Católica de Temuco	Chile
191-200												Universidad Iberoamericana Puebla	Mexico
191-200	-	101-200										Universidad Mayor de San Simón Cochabamba	Bolivia
191-200												Universidad Nacional del Comahue	Argentina
191-200												Universidad Peruana de Ciencias Aplicadas	Peru
191-200			61									Universidade de Santa Cruz do Sul	Brasil
-	47	62										Colegio Mayor de Nuestra Señora del Rosario	Colombia
-	126	101-200										Universidad Autonoma de Yucatan	Mexico
-	127	101-200										Universidad Católica del Uruguay	Uruguay
-	141	101-200										Universidad de Veracruzana	Mexico
-	171-180	101-200										Universidad Autónoma de Guadalajara (UAG)	Mexico
-	171-180	101-200										Universidad Católica de Colombia	Colombia
-	171-180	101-200	62	55	32 - 64							Universidade Gama Filho	Brasil
-	181-190	101-200										Universidad de Medellin	Colombia
-	181-190	101-200										Universidad Tecnológica de México (UNITEC)	Mexico
-	191-200	101-200										Universidad Central de Chile	Chile
-	191-200	101-200	63	59	32 - 64							Universidade de Passo Fundo	Brasil
-	191-200	101-200	64	60	32 - 64							Universidade de Taubate	Brasil
-	201-250	101-200										Universidad Arturo Prat	Chile
-	201-250	101-200										Universidad Autonoma de Chihuahua	Mexico
-	201-250	101-200										Universidad Autonoma de Ciudad de Juarez	Mexico
-	201-250	101-200										Universidad Autonoma de Coahuila	Mexico
-	201-250	101-200										Universidad de Cienfuegos Carlos Rafael Rodriguez	Cuba
-	-	101-200										Universidad Tecnológica de Pereira	Colombia
-	-	101-200	65	61	32 - 64							Universidade de Caxias do Sul	Brasil
-	-	101-200	66	63	32 - 64				-	-	30	Universidade Federal do Estado do Rio de Janeiro (UNIRIO)	Brasil

Fonte: <http://www.topuniversities.com/university-rankings/latin-american-university-rankings/2011>. Acesso: 11 de Set. 2013

TABELA 3.6 - RANKING UNIVERSITÁRIO DA FOLHA (RUF) DAS 192 UNIVERSIDADES BRASILEIRAS - 2013

Ranking		Universidade	UF	Natureza	Qualidade de Pesquisa	Internacionalização	Indicador de Inovação	Qualidade de Ensino	Avaliação do Mercado	Nota Total
Nordeste	Brasil									
	1º	Universidade de São Paulo (USP)	SP	Pública	1	2	1	3	1	96.89
	2º	Universidade Federal do Rio de Janeiro (UFRJ)	RJ	Pública	4	3	4	4	2	95.64
	3º	Universidade Federal de Minas Gerais (UFMG)	MG	Pública	6	7	3	2	4	94.9
	4º	Universidade Federal do Rio Grande do Sul (UFRGS)	RS	Pública	5	21	5	1	11	94.58
	5º	Universidade Estadual de Campinas (UNICAMP)	SP	Pública	2	6	2	7	11	94.27
	6º	Univ.Estadual Paulista Júlio de Mesquita Filho (UNESP)	SP	Pública	6	23	7	9	9	91.76
	7º	Universidade Federal de Santa Catarina (UFSC)	SC	Pública	8	8	9	6	16	91.7
	8º	Universidade de Brasília (UNB)	DF	Pública	11	5	12	5	11	91.65
	9º	Universidade Federal do Paraná (UFPR)	PR	Pública	10	13	6	10	16	90.1
1º	10º	Universidade Federal de Pernambuco (UFPE)	PE	Pública	14	35	8	8	6	89.21
	11º	Universidade Federal de São Paulo (UNIFESP)	SP	Pública	3	11	20	16	43	88.01
	12º	Universidade Federal de São Carlos (UFSCAR)	SP	Pública	9	22	13	12	57	85.66
	13º	Universidade do Estado do Rio de Janeiro (UERJ)	RJ	Pública	13	12	38	32	6	85.04
	14º	Universidade Federal de Santa Maria (UFSM)	RS	Pública	16	32	23	11	43	84.82
	15º	Pontifícia Univ.Católica do Rio de Janeiro (PUC-RIO)	RJ	Privada	26	3	27	23	11	84.31
2º	16º	Universidade Federal do Ceará (UFC)	CE	Pública	12	50	27	27	16	84.2
3º	17º	Universidade Federal da Bahia (UFBA)	BA	Pública	18	10	19	35	11	83.66
	18º	Universidade Federal Fluminense (UFF)	RJ	Pública	20	9	26	26	26	83.49
	19º	Pontifícia Univ. Católica do Rio Grande do Sul (PUCRS)	RS	Privada	27	24	11	28	16	82.94
	20º	Universidade Federal de Viçosa (UFV)	MG	Pública	15	65	10	13	57	82.81
	21º	Universidade Federal de Uberlândia (UFU)	MG	Pública	25	42	18	14	43	81.94
	22º	Universidade Estadual de Maringá (UEM)	PR	Pública	22	47	14	17	57	80.93
	23º	Universidade Estadual de Londrina (UEL)	PR	Pública	33	44	24	20	33	79.29
4º	24º	Universidade Federal da Paraíba (UFPB)	PB	Pública	28	28	27	44	33	75.94
	25º	Universidade Federal de Goiás (UFG)	GO	Pública	24	40	34	55	22	75.88
	26º	Universidade Federal do Pará (UFPA)	PA	Pública	30	19	17	53	26	75.43
	27º	Universidade Presbiteriana Mackenzie (MACKENZIE)	SP	Privada	65	26	44	22	2	74.82
5º	28º	Universidade Federal do Rio Grande do Norte (UFRN)	RN	Pública	29	39	31	50	33	74.61
	29º	Universidade Federal de Pelotas (UFPEL)	RS	Pública	19	51	40	21	102	74.61
	30º	Universidade Federal de Juiz de Fora (UFJF)	MG	Pública	37	64	21	29	57	74.2
	31º	Universidade Federal de Lavras (UFLA)	MG	Pública	17	37	15	19	131	73.55
	32º	Universidade Federal de Mato Grosso do Sul (UFMS)	MS	Pública	42	114	45	31	43	72.38
	33º	Pontifícia Universidade Católica do Paraná (PUCPR)	PR	Privada	47	82	36	39	16	71.8
	34º	Universidade Federal do Espírito Santo (UFES)	ES	Pública	36	92	45	43	33	71.26
	35º	Universidade Federal de Ouro Preto (UFOP)	MG	Pública	35	60	21	25	102	70.92
	36º	Universidade Estadual do Norte Fluminense Darcy Ribeiro	RJ	Pública	23	30	33	18	155	69.96

Fonte: <http://www.ruf.folha.uol.com.br/rankings/rankingdeuniversidades/2013>. Acesso: 12 de Nov. 2013.

TABELA 3.6 - RANKING UNIVERSITÁRIO DA FOLHA (RUF) DAS 192 UNIVERSIDADES BRASILEIRAS - 2013

Ranking		Universidade	UF	Natureza	Qualidade de Pesquisa	Internacionalização	Indicador de Inovação	Qualidade de Ensino	Avaliação do Mercado	Nota Total
Nordeste	Brasil									
	37º	Universidade Federal de Mato Grosso (UFMT)	MT	Pública	31	57		47	43	69.47
6º	38º	Universidade Federal de Alagoas (UFAL)	AL	Pública	46	63	48	58	33	68.7
7º	39º	Universidade Estadual do Ceará (UECE)	CE	Pública	51	83	41	59	26	67.61
8º	40º	Universidade Federal de Campina Grande (UFCG)	PB	Pública	39	68	71	54	57	66.8
	41º	Pontifícia Univ. Católica de Minas Gerais (PUC MINAS)	MG	Privada	79	117	85	33	6	66.77
	42º	Universidade do Vale do Rio dos Sinos (UNISINOS)	RS	Privada	80	71	48	37	26	65.01
	43º	Pontifícia Universidade Católica de São Paulo (PUCSP)	SP	Privada	104	91	-	15	4	64.06
	44º	Universidade Federal Rural do Rio de Janeiro (UFRRJ)	RJ	Pública	38	76	66	42	102	63.82
	45º	Universidade Estadual do Oeste do Paraná (UNIOESTE)	PR	Pública	64	86	48	34	81	63.77
	46º	Universidade Estadual de Ponta Grossa (UEPG)	PR	Pública	44	90	60	56	81	63.59
	47º	Universidade Federal do Triângulo Mineiro (UFTM)	MG	Pública	57	108	85	30	102	61.97
	48º	Porto Alegre (UFCSPA)	RS	Pública	41	97	76	24	155	61.72
9º	49º	Universidade Estadual de Feira de Santana (UEFS)	BA	Pública	40	49	-	61	81	61.68
	50º	Universidade Federal de Itajubá (UNIFEI)	MG	Pública	52	20	35	38	131	61.4
10º	51º	Universidade Federal de Sergipe (UFS)	SE	Pública	43	31	25	80	57	59.77
11º	52º	Universidade de Pernambuco (UPE)	PE	Pública	66	136	-	62	22	59.64
	53º	Universidade Federal de Alfenas (UNIFAL-MG)	MG	Pública	45	62	60	36	155	59.1
	54º	Universidade Federal do Rio Grande (FURG)	RS	Pública	34	17	52	45	-	58.19
	55º	Fundação Universidade do Estado de Santa Catarina	SC	Pública	59	150	-	51	81	57.9
	56º	Pontifícia Univ. Católica de Campinas (PUC-CAMPINAS)	SP	Privada	95	95	-	51	33	56.65
12º	57º	Universidade Federal do Maranhão (UFMA)	MA	Pública	55	55	38	78	57	56.57
	58º	Universidade Tecnológica Federal do Paraná (UTFPR)	PR	Pública	78	134	37	49	102	55.59
	59º	Universidade Regional de Blumenau (FURB)	SC	Pública	89	73	45	67	43	54.92
	60º	Universidade do Vale do Itajaí (UNIVALI)	SC	Privada	83	95	60	74	43	54.31
	61º	Fundação Universidade Federal do Abc (UFABC)	SP	Pública	21	1	85	79	155	54.05
	62º	Universidade Católica de Brasília (UCB)	DF	Privada	48	45	52	134	26	53.89
	63º	Universidade de Ribeirão Preto (UNAERP)	SP	Privada	76	46	58	64	102	53.82
	64º	Universidade Luterana do Brasil (ULBRA)	RS	Privada	71	60	71	73	81	53.19
13º	65º	Universidade Estadual de Santa Cruz (UESC)	BA	Pública	53	14	66	104	57	52.82
	66º	Universidade Federal do Amazonas (UFAM)	AM	Pública	61	80	27	105	43	52.63
	67º	Universidade de Caxias do Sul (UCS)	RS	Privada	54	79	16	140	43	51.46
	68º	Universidade Estadual do Centro Oeste (UNICENTRO)	PR	Pública	88	156	43	57	102	51.18
14º	69º	Universidade Federal do Piauí (UFPI)	PI	Pública	56	152	32	99	57	50.78
	70º	Universidade Nove de Julho (UNINOVE)	SP	Privada	128	177	54	45	33	50.04
	71º	Universidade Federal dos Vales do Jequitinhonha e Mucuri	MG	Pública	77	148	85	40	155	49.27
15º	72º	Universidade Federal Rural de Pernambuco (UFRPE)	PE	Pública	32	103	48	96	131	49.18
	73º	Universidade Federal do Acre (UFAC)	AC	Pública	68	40	-	60	155	49.04
	74º	Universidade Positivo (UP)	PR	Privada	109	74	-	68	43	48.21
	75º	Universidade de Franca (UNIFRAN)	SP	Privada	74	101	56	70	131	47.93

Fonte: <http://www.ruf.folha.uol.com.br/rankings/rankingdeuniversidades/2013>. Acesso: 12 de Nov. 2013.

TABELA 3.6 - RANKING UNIVERSITÁRIO DA FOLHA (RUF) DAS 192 UNIVERSIDADES BRASILEIRAS - 2013

Ranking		Universidade	UF	Natureza	Qualidade de Pesquisa	Internacionalização	Indicador de Inovação	Qualidade de Ensino	Avaliação do Mercado	Nota Total
Nordeste	Brasil									
	76º	Universidade Paulista (UNIP)	SP	Privada	131	138	-	63	9	47.85
16º	77º	Universidade de Fortaleza (UNIFOR)	CE	Privada	87	116	54	97	22	47.73
	78º	Universidade Metodista de Piracicaba (UNIMEP)	SP	Privada	97	97	-	48	131	47.09
	79º	Universidade Norte do Paraná (UNOPAR)	PR	Privada	124	75	60	71	43	46.6
	80º	Universidade de Passo Fundo (UPF)	RS	Privada	70	51	85	132	43	46.34
	81º	Fundação Universidade Federal do Pampa (UNIPAMPA)	RS	Pública	62	18	76	84	131	45.64
	82º	Universidade Metodista de São Paulo (UMESP)	SP	Privada	136	66	76	65	57	44.96
	83º	Universidade Federal do Estado do Rio de Janeiro (UNIRIO)	RJ	Pública	69	42	-	77	131	44.75
17º	84º	Universidade Estadual do Sudoeste da Bahia (UESB)	BA	Pública	50	48	85	101	131	44.72
	85º	Fundação Universidade Federal da Grande Dourados (UFGD)	MS	Pública	72	147	66	83	102	44.05
	86º	Universidade São Francisco (USF)	SP	Privada	58	29	85	156	102	42.73
	87º	Universidade de Uberaba (UNIUBE)	MG	Privada	114	126	41	75	81	42.64
	88º	Universidade Federal de São João Del Rei (UFSJ)	MG	Pública	67	36	56	82	155	42.27
	89º	Universidade Católica de Pelotas (UCPEL)	RS	Privada	73	77	-	95	102	42.25
18º	90º	Universidade do Estado da Bahia (UNEB)	BA	Pública	102	139	76	91	33	42.13
	91º	Universidade Paranaense (UNIPAR)	PR	Privada	112	172	-	72	81	41.25
19º	92º	Universidade Estadual da Paraíba (UEPB)	PB	Pública	93	149	85	103	57	41.19
20º	93º	Universidade Estadual do Vale do Acaraú (UVA)	CE	Pública	138	182	-	66	57	40.86
	94º	Universidade Regional Integ. do Alto Uruguai e das Missões	RS	Privada	75	145	76	153	81	39.47
	95º	Universidade do Extremo Sul Catarinense (UNESC)	SC	Privada	60	83	60	157	131	39.18
	96º	Universidade Cruzeiro do Sul (UNICSUL)	SP	Privada	85	33	-	116	102	38.54
	97º	Universidade do Sagrado Coração (USC)	SP	Privada	84	26	-	120	102	38.53
21º	98º	Fundação Universidade Federal do Vale do São Francisco	PE	Pública	100	89	76	107	81	37.92
	99º	Universidade do Vale do Paraíba (UNIVAP)	SP	Privada	49	14	-	125	-	37.9
	100º	Universidade Guarulhos (UNG)	SP	Privada	90	16	85	178	81	37.89
	101º	Universidade do Estado do Amazonas (UEA)	AM	Pública	96	34	-	130	81	37.78
	102º	Universidade Católica de Santos (UNISANTOS)	SP	Privada	145	129	-	41	131	37.76
22º	103º	Universidade Federal Rural do Semi-Árido (UFERSA)	RN	Pública	63	168	-	86	155	37.26
	104º	Universidade Estácio de Sá (UNESA)	RJ	Privada	108	128	-	167	16	37.05
	105º	Universidade de Santa Cruz do Sul (UNISC)	RS	Privada	129	69	71	94	57	36.7
	106º	Universidade Estadual de Montes Claros (UNIMONTES)	MG	Pública	86	145	71	119	102	36.7
23º	107º	Universidade Regional do Cariri (URCA)	CE	Pública	101	155	-	81	102	36.58
24º	108º	Universidade Federal do Recôncavo da Bahia (UFRB)	BA	Pública	81	110	85	90	155	35.63
	109º	Universidade Gama Filho (UGF)	RJ	Privada	113	123	-	128	43	35.4
	110º	Fundação Universidade Federal do Tocantins (UFT)	TO	Pública	82	59	-	102	155	35.25
	111º	Universidade Federal de Roraima (UFRR)	RR	Pública	105	81	-	92	102	35.08
	112º	Universidade Estadual de Mato Grosso do Sul (UEMS)	MS	Pública	94	161	-	115	102	34.34
	113º	Universidade de Mogi Das Cruzes (UMC)	SP	Privada	92	53	66	135	131	34.3
	114º	Universidade Fumec (FUMEC)	MG	Privada	152	67	-	106	26	33.75

Fonte: <http://www.ruf.folha.uol.com.br/rankings/rankingdeuniversidades/2013>. Acesso: 12 de Nov. 2013.

TABELA 3.6 - RANKING UNIVERSITÁRIO DA FOLHA (RUF) DAS 192 UNIVERSIDADES BRASILEIRAS - 2013

Ranking		Universidade	UF	Natureza	Qualidade de Pesquisa	Internacionalização	Indicador de Inovação	Qualidade de Ensino	Avaliação do Mercado	Nota Total
Nordeste	Brasil									
	115º	Universidade do Grande Rio Professor José de Souza Herdy	RJ	Privada	121	56	-	144	57	32.98
25º	116º	Universidade Tiradentes (UNIT)	SE	Privada	107	87	-	146	81	32.88
	117º	Universidade Estadual do Rio Grande do Sul (UERGS)	RS	Pública	116	25	-	85	131	32.66
26º	118º	Universidade do Estado do Rio Grande do Norte (UERN)	RN	Pública	117	93	85	118	81	32.42
27º	119º	Universidade Estadual do Maranhão (UEMA)	MA	Pública	119	131	66	160	57	32.36
	120º	Universidade Anhanguera (UNIDERP)	MS	Privada	126	173	-	108	57	32.06
28º	121º	Universidade Católica de Pernambuco (UNICAP)	PE	Privada	137	171	-	150	22	31.53
	122º	Universidade Feevale (FEEVALE)	RS	Privada	103	111	85	149	102	31.51
29º	123º	Universidade Salvador (UNIFACS)	BA	Privada	149	100	-	132	33	31.22
	124º	Fundação Universidade Federal de Rondônia (UNIR)	RO	Pública	106	105	-	100	131	31.01
	125º	Pontifícia Universidade Católica de Goiás (PUC GOIÁS)	GO	Privada	135	132	-	181	26	30.8
	126º	Universidade Cidade de São Paulo	SP	Privada	140	135	-	69	155	30.67
	127º	Universidade do Estado do Pará (UEPA)	PA	Pública	143	153	76	124	57	30.13
	128º	Universidade Federal Rural da Amazônia (UFRA)	PA	Pública	98	85	-	87	-	29.89
	129º	Univ. R. do Noroeste do Estado do Rio Grande do Sul	RS	Privada	142	112	-	109	81	29.66
	130º	Universidade do Oeste Paulista (UNOESTE)	SP	Privada	115	181	-	111	102	29.15
	131º	Universidade de Santo Amaro (UNISA)	SP	Privada	123	72	-	98	131	28.94
	132º	Universidade do Sul de Santa Catarina (UNISUL)	SC	Privada	125	121	85	155	81	28.77
	133º	Universidade José do Rosário Vellano (UNIFENAS)	MG	Privada	110	169	-	143	102	28.54
	134º	Universidade Camilo Castelo Branco (UNICASTELO)	SP	Privada	99	54	-	138	155	28.48
	135º	Universidade Bandeirante de São Paulo (UNIBAN)	SP	Privada	122	104	60	164	102	28.31
	136º	Universidade da Amazônia (UNAMA)	PA	Privada	161	57	-	148	33	28.09
	137º	Universidade São Judas Tadeu (USJT)	SP	Privada	141	113	-	126	81	27.74
	138º	Universidade de Taubaté (UNITAU)	SP	Pública	91	119	-	116	-	27.1
	139º	Universidade Católica Dom Bosco (UCDB)	MS	Privada	144	120	76	121	102	26.4
	140º	Universidade do Estado de Mato Grosso (UNEMAT)	MT	Pública	111	179	-	122	131	26.39
	141º	Universidade de Cuiabá (UNIC / PITÁGORAS)	MT	Privada	134	157	-	192	57	25.99
	142º	Universidade Vale do Rio Doce (UNIVALE)	MG	Privada	151	106	-	184	57	25.41
30º	143º	Universidade Católica do Salvador (UCSAL)	BA	Privada	165	107	-	152	43	24.88
	144º	Universidade de Marília (UNIMAR)	SP	Privada	133	144	58	136	131	24.3
	145º	Universidade Vila Velha (UVV)	ES	Privada	146	142	-	171	81	24.16
	146º	Universidade do Oeste de Santa Catarina (UNOESC)	SC	Pública	139	94	-	176	102	24.09
	147º	Universidade da Região de Joinville (UNIVILLE)	SC	Privada	132	174	85	162	102	23.9
	148º	Univ.Comunitária da Região de Chapecó (UNOCHAPECÓ)	SC	Pública	153	175	-	174	57	23.62
31º	149º	Universidade do Ceuma (UNICEUMA)	MA	Privada	163	108	-	169	57	23.19
	150º	Universidade de Rio Verde (FESURV)	GO	Pública	118	170	-	161	131	22.72
	151º	Universidade de Sorocaba (UNISO)	SP	Privada	148	164	-	142	102	22.43

Fonte: <http://www.ruf.folha.uol.com.br/rankings/rankingdeuniversidades/2013>. Acesso: 12 de Nov. 2013.

TABELA 3.6 - RANKING UNIVERSITÁRIO DA FOLHA (RUF) DAS 192 UNIVERSIDADES BRASILEIRAS - 2013

Ranking		Universidade	UF	Natureza	Qualidade de Pesquisa	Internacionalização	Indicador de Inovação	Qualidade de Ensino	Avaliação do Mercado	Nota Total
Nordeste	Brasil									
32°	152°	Universidade Estadual do Piauí (UESPI)	PI	Pública	155	187	-	141	81	22.08
	153°	Universidade Estadual de Goiás (UEG)	GO	Pública	147	178	-	187	81	21.88
	154°	Universidade Santa Úrsula (USU)	RJ	Privada	120	70	-	185	155	21.15
33°	155°	Universidade Potiguar (UNP)	RN	Privada	173	136	-	159	57	21.02
	156°	Universidade Tuiuti do Paraná (UTP)	PR	Privada	160	97	71	163	102	20.98
	157°	Universidade Veiga de Almeida (UVA)	RJ	Privada	178	141	-	144	57	20.88
	158°	Universidade Santa Cecília (UNISANTA)	SP	Privada	156	38	-	129	131	20.83
	159°	Universidade Salgado de Oliveira (UNIVERSO)	RJ	Privada	154	126	-	191	81	20.52
	160°	Universidade Anhembi Morumbi (UAM)	SP	Privada	174	188	76	158	57	20.5
	161°	Universidade de Cruz Alta (UNICRUZ)	RS	Privada	159	132	-	137	102	20.44
	162°	Universidade do Planalto Catarinense (UNIPLAC)	SC	Privada	177	185	-	76	155	19.24
	163°	Universidade Federal do Amapá (UNIFAP)	AP	Pública	127	162	-	112	-	19.21
	164°	Universidade Iguazu (UNIG)	RJ	Privada	164	78	-	185	102	18.32
	165°	Universidade Castelo Branco (UCB)	RJ	Privada	150	140	-	180	131	17.8
	166°	Universidade Nilton Lins (UNINILTONLINS)	AM	Privada	130	143	-	190	155	17.38
	167°	Universidade Ibirapuera (UNIB)	SP	Privada	157	158	85	126	155	16.26
	168°	Universidade Federal do Oeste do Pará (UFOPA)	PA	Pública	180	129	-	88	155	15.41
	169°	Universidade Municipal de São Caetano do Sul (USCS)	SP	Pública	170	102	-	154	131	15.39
	170°	Universidade Presidente Antônio Carlos (UNIPAC)	MG	Privada	166	190	-	189	102	14.54
	171°	Universidade Vale do Rio Verde (UNINCOR)	MG	Privada	158	186	-	182	131	14.39
	172°	Universidade Cândido Mendes (UCAM)	RJ	Privada	183	189	-	179	81	14.3
	173°	Universidade de Itaúna (UI)	MG	Privada	181	87	85	168	131	13.87
	174°	Universidade do Vale do Sapucaí (UNIVÁS)	MG	Privada	167	183	-	172	131	13.19
175°	Universidade do Grande Abc (UNIABC)	SP	Privada	179	151	-	114	155	12.75	
176°	Universidade Federal da Fronteira Sul (UFFS)	SC	Pública	182	154	-	110	155	12.46	
177°	Universidade do Estado de Minas Gerais (UEMG)	MG	Pública	169	176	-	139	155	12.05	
178°	Universidade Braz Cubas (UBC)	SP	Privada	162	162	-	175	155	11.92	
179°	Universidade Severino Sombra (USS)	RJ	Privada	175	118	-	165	155	11.39	
180°	Univ. Federal da Integração Latino-Americana (UNILA)	-	Pública	185	122	-	89	-	11.37	
34°	181°	Universidade Estadual de Alagoas (UNEAL)	AL	Pública	176	123	-	170	155	10.83
	182°	Universidade Alto Vale do Rio do Peixe (UNIARP)	SC	Privada	190	159	-	188	102	10.65
	183°	Universidade do Contestado (UNC)	SC	Privada	186	166	-	173	131	10.19
	184°	Universidade Metropolitana de Santos (UNIMES)	SP	Privada	172	115	-	146	182	9.95
	185°	Universidade do Tocantins (UNITINS)	TO	Pública	171	-	-	166	155	9.64
35°	186°	Universidade Estadual de Ciências da Saúde de Alagoas	AL	Pública	168	183	-	130	-	9.44
	187°	Univ. da Integ. Internacional da Lusofonia Afro-Brasileira	CE	Pública	-	125	-	92	-	9.25
	188°	Universidade Católica de Petrópolis (UCP)	RJ	Privada	187	165	-	123	155	9.21
	189°	Universidade Estadual do Norte do Paraná (UENP)	PR	Pública	184	180	-	113	-	8.11
	190°	Universidade do Estado do Amapá (UEAP)	AP	Pública	188	167	-	177	155	6.42
	191°	Universidade da Região da Campanha (URCAMP)	RS	Privada	189	-	-	183	155	4.88
	192°	Universidade Estadual de Roraima (UERR)	RR	Pública	-	160	-	151	182	4.72

Fonte: <http://www.ruf.folha.uol.com.br/rankings/rankingdeuniversidades/2013>. Acesso: 12 de Nov. 201



PROCESSO SELETIVO-SiSu

4

PROCESSO SELETIVO

A Universidade Federal do Ceará ganhou evidência nacional ao ser a primeira grande instituição Federal de Ensino Superior a adotar o Exame Nacional do Ensino Médio como único critério de seleção, no lugar de seu vestibular. A UFC em 2013 teve 208.723 Inscrições (entre primeira opção e segunda opção), a maior quantidade de inscrições do Sistema de Seleção Unificada (SiSU).

TABELA 4.1 - INFORMAÇÕES GERAIS DO SISU - 2011 A 2013

INFORMAÇÕES GERAIS	VESTIBULAR	SiSU			VARIÇÃO 2013/2012 (%)
	2010	2011	2012	2013	
Candidatos Inscritos	44.156	78.415	110.914*	133.923	20,74%
Vagas Ofertadas	5.524	5.724	5.834	6.308	8,12%
Candidato/Vaga	7,99	13,70	19,01	21,23	11,68%
Candidatos Ingressos	5.449	5.643	5.718	6.166	7,83%
Cotas - SiSU - Vagas Ofertadas				2013	
L1- renda menor ou igual a 1,5 SM				90	
L2 - preto, pardo ou indígenas, com renda menor ou igual a 1,5 SM				361	
L3 - independente da renda, cursou ensino médio na escola pública				49	
L4- independente da renda, preto, pardo ou indígenas, cursou ensino médio na escola pública				334	
TOTAL				834	

Fonte: PROGRAD, 2013.

(*) Candidatos inscritos no 1º semestre de 2012.1.

L1 - Candidatos com renda familiar bruta per capita igual ou inferior a 1,5 salários mínimo que tenha cursado integralmente o ensino médio em escolas públicas (Lei nº 12.711/2012).

L2 - Candidatos autodeclarados pretos, pardos ou indígenas, com renda familiar bruta per capita igual ou inferior a 1,5 salários mínimo que tenha cursado integralmente o ensino médio em escolas públicas (Lei nº 12.711/2012).

L3 - Candidatos que, independentemente da renda (art. 14 II, Portaria Normativa no 18/2012), tenham cursado integralmente o ensino médio em escolas públicas (Lei nº 12.711/2012).

L4 - Candidatos autodeclarados pretos, pardos ou indígenas, que, independentemente da renda (art. 14 II, Portaria Normativa no 18/2012), tenham cursado integralmente o ensino médio em escolas públicas (Lei nº 12.711/2012), tenham cursado integralmente o ensino médio em escolas públicas (Lei nº 12.711/2012).

Nota: O número de candidatos inscritos de 2011 e 2012 foi corrigido, pelo documento acessado em 15.Jan. 2014. www.ufc.br/images/_files/noticias/2013/analise_enem_sisu_2011_2013.pdf.

PROCESSO SELETIVO - SISU

TABELA 4.2 - VAGAS OFERTADAS PELO SISTEMA DE COTAS SOCIAIS - SISU - 2013

CÓD. UFC	CÓD. INEP	UNIDADE ACADÊMICA/CURSO	GRAU	TURNO ¹	1º SEM.	2º SEM.	TOTAL	AMPLA CONCORRÊNCIA	TOTAL DE COTAS	COTA L1	COTA L2	COTA L3	COTA L4
Centro de Ciências													
70	150114	Biociências	Bacharelado	I	50	-	50	43	7	1	3	-	3
7B	13974	Ciências Biológicas	Licenciatura	I	20	20	40	35	5	-	3	-	2
7A	313974	Ciências Biológicas	Bacharelado	I	20	20	40	35	5	-	3	-	2
65	13980	Computação	Bacharelado	I	60	-	60	52	8	1	3	1	3
28	13971	Estatística	Bacharelado	I	60	-	60	52	8	1	3	1	3
47	13972	Física	Bacharelado	I	40	-	40	35	5	-	3	-	2
31	38239	Física	Licenciatura	N	50	-	50	43	7	1	3	-	3
35B	13976	Geografia	Licenciatura	I	25	25	50	43	7	1	3	-	3
35A	313976	Geografia	Bacharelado	I	15	15	30	26	4	-	2	-	2
34	13975	Geologia	Bacharelado	I	20	20	40	35	5	-	3	-	2
48	13977	Matemática	Bacharelado	I	45	-	45	39	6	-	3	-	3
38	38246	Matemática	Licenciatura	N	50	-	50	43	7	1	3	-	3
80	1127861	Matemática Industrial	Bacharelado	I	40	-	40	35	5	-	3	-	2
49	99567	Química	Bacharelado	I	50	-	50	43	7	1	3	-	3
59	38217	Química	Licenciatura	N	50	-	50	43	7	1	3	-	3
SUBTOTAL					595	100	695	602	93	8	44	2	39
Centro de Ciências Agrárias													
03	13965	Agronomia	Bacharelado	I	70	70	140	122	18	2	7	2	7
16	13966	Economia Doméstica	Bacharelado	I	40	40	80	70	10	1	4	1	4
63	13993	Engenharia de Alimentos	Bacharelado	I	50	50	100	87	13	2	5	1	5
61	13992	Engenharia de Pesca	Bacharelado	I	50	50	100	87	13	2	5	1	5
64	50392	Zootecnia	Bacharelado	I	30	30	60	52	8	1	3	1	3
SUBTOTAL					240	240	480	418	62	8	24	6	24

Fonte: PROGRAD, 2013.

(1) N-Noturno, V-Vespertino e I-Integral.

L1 - Candidatos com renda familiar bruta per capita igual ou inferior a 1,5 salários mínimo que tenha cursado integralmente o ensino médio em escolas públicas (Lei nº 12.711/2012).

L2 - Candidatos autodeclarados pretos, pardos ou indígenas, com renda familiar bruta per capita igual ou inferior a 1,5 salários mínimo que tenha cursado integralmente o ensino médio em escolas públicas (Lei nº 12.711/2012).

L3 - Candidatos que, independentemente da renda (art. 14 II, Portaria Normativa no 18/2012), tenham cursado integralmente o ensino médio em escolas públicas (Lei nº 12.711/2012).

L4 - Candidatos autodeclarados pretos, pardos ou indígenas, que, independentemente da renda (art. 14 II, Portaria Normativa no 18/2012), tenham cursado integralmente o ensino médio em escolas públicas (Lei nº 12.711/2012), tenham cursado integralmente o ensino médio em escolas públicas (Lei nº 12.711/2012).

TABELA 4.2 - VAGAS OFERTADAS PELO SISTEMA DE COTAS SOCIAIS - SISU - 2013

CÓD. UFC	CÓD. INEP	UNIDADE ACADÊMICA/CURSO	GRAU	TURNO ¹	1º SEM.	2º SEM.	TOTAL	AMPLA CONCORRÊNCIA	TOTAL DE COTAS	COTA L1	COTA L2	COTA L3	COTA L4
Centro de Humanidades													
05	13981	Biblioteconomia	Bacharelado	I	35	35	70	61	9	1	4	1	3
11A	313982	Ciências Sociais	Bacharelado	I	25	-	25	21	4	-	2	-	2
11B	13982	Ciências Sociais	Licenciatura	I	25	-	25	21	4	-	2	-	2
67A	416834	Ciências Sociais	Bacharelado	N	25	-	25	21	4	-	2	-	2
67B	116834	Ciências Sociais	Licenciatura	N	25	-	25	21	4	-	2	-	2
36A	313984	História	Bacharelado	I	10	10	20	17	3	-	2	-	1
36B	13984	História	Licenciatura	I	30	30	60	52	8	1	3	1	3
37A	29489	Letras-Português	Licenciatura	I	35	35	70	61	9	1	4	1	3
37B	33013	Letras-Português-Inglês	Licenciatura	I	25	25	50	43	7	1	3	-	3
37C	34433	Letras-Português-Francês	Licenciatura	I	15	15	30	26	4	-	2	-	2
37D	25822	Letras-Português-Alemão	Licenciatura	I	10	10	20	17	3	-	2	-	1
37E	25821	Letras-Português-Italiano	Licenciatura	I	10	10	20	17	3	-	2	-	1
37F	27263	Letras-Português-Espanhol	Licenciatura	I	25	25	50	43	7	1	3	-	3
	1191425	Letras-Libras	Licenciatura	N	-	30	30	26	4	-	2	-	2
76	1128914	Letras-Espanhol	Licenciatura	N	25	25	50	43	7	1	3	-	3
77	1128911	Letras-Inglês	Licenciatura	N	25	25	50	43	7	1	3	-	3
54	13986	Psicologia	Bacharelado	I	40	40	80	70	10	1	4	1	4
SUBTOTAL					385	315	700	603	97	8	45	4	40

Fonte: PROGRAD, 2013.

(1) N-Noturno, V-Vespertino e I-Integral.

L1 - Candidatos com renda familiar bruta per capita igual ou inferior a 1,5 salários mínimo que tenha cursado integralmente o ensino médio em escolas públicas (Lei nº 12.711/2012).

L2 - Candidatos autodeclarados pretos, pardos ou indígenas, com renda familiar bruta per capita igual ou inferior a 1,5 salários mínimo que tenha cursado integralmente o ensino médio em escolas públicas (Lei nº 12.711/2012).

L3 - Candidatos que, independentemente da renda (art. 14 II, Portaria Normativa no 18/2012), tenham cursado integralmente o ensino médio em escolas públicas (Lei nº 12.711/2012).

L4 - Candidatos autodeclarados pretos, pardos ou indígenas, que, independentemente da renda (art. 14 II, Portaria Normativa no 18/2012), tenham cursado integralmente o ensino médio em escolas públicas (Lei nº 12.711/2012), tenham cursado integralmente o ensino médio em escolas públicas (Lei nº 12.711/2012).

TABELA 4.2 - VAGAS OFERTADAS PELO SISTEMA DE COTAS SOCIAIS - SISU - 2013

CÓD. UFC	CÓD. INEP	UNIDADE ACADÊMICA/CURSO	GRAU	TURNO ¹	1º SEM.	2º SEM.	TOTAL	AMPLA CONCORRÊNCIA	TOTAL DE COTAS	COTA L1	COTA L2	COTA L3	COTA L4
Centro de Tecnologia													
04	13987	Arquitetura e Urbanismo	Bacharelado	I	32	32	64	56	8	1	3	1	3
85	1167971	Design	Bacharelado	I	40	-	40	35	5	-	3	-	2
73	5000718	Engenharia de Energia e Meio Ambiente (ABI)	Bacharelado	I	120	-	120	105	15	2	6	2	5
19	13988	Engenharia Civil	Bacharelado	I	120	-	120	105	15	2	6	2	5
26	37265	Engenharia de Produção Mecânica	Bacharelado	I	60	-	60	52	8	1	3	1	3
27	69190	Engenharia de Teleinformática	Bacharelado	I	60	-	60	52	8	1	3	1	3
68	122364	Engenharia de Teleinformática	Bacharelado	N	50	-	50	43	7	1	3	-	3
20	13989	Engenharia Elétrica	Bacharelado	I	100	-	100	87	13	2	5	1	5
21	13990	Engenharia Mecânica	Bacharelado	I	60	-	60	52	8	1	3	1	3
23	99572	Engenharia Metalúrgica	Bacharelado	I	60	-	60	52	8	1	3	1	3
25	13991	Engenharia Química	Bacharelado	I	70	-	70	61	9	1	4	1	3
SUBTOTAL					772	32	804	700	104	13	42	11	38
Faculdade de Educação													
52	13967	Pedagogia	Licenciatura	I	40	40	80	70	10	1	4	1	4
53	38273	Pedagogia	Licenciatura	N	40	40	80	70	10	1	4	1	4
SUBTOTAL					80	80	160	140	20	2	8	2	8

Fonte: PROGRAD, 2013.

(1) N-Noturno, V-Vespertino e I-Integral.

L1 - Candidatos com renda familiar bruta per cápita igual ou inferior a 1,5 salários mínimo que tenha cursado integralmente o ensino médio em escolas públicas (Lei nº 12.711/2012).

L2 - Candidatos autodeclarados pretos, pardos ou indígenas, com renda familiar bruta per cápita igual ou inferior a 1,5 salários mínimo que tenha cursado integralmente o ensino médio em escolas públicas (Lei nº 12.711/2012).

L3 - Candidatos que, independentemente da renda (art. 14 II, Portaria Normativa no 18/2012), tenham cursado integralmente o ensino médio em escolas públicas (Lei nº 12.711/2012).

L4 - Candidatos autodeclarados pretos, pardos ou indígenas, que, independentemente da renda (art. 14 II, Portaria Normativa no 18/2012), tenham cursado integralmente o ensino médio em escolas públicas (Lei nº 12.711/2012), tenham cursado integralmente o ensino médio em escolas públicas (Lei nº 12.711/2012).

Nota: ABI - Área Básica de Ingresso (Engenharia Ambiental, Engenharia de Energias Renováveis e Engenharia de Petróleo).

TABELA 4.2 - VAGAS OFERTADAS PELO SISTEMA DE COTAS SOCIAIS - SISU - 2013

CÓD. UFC	CÓD. INEP	UNIDADE ACADÊMICA/CURSO	GRAU	TURNOS ¹	1º SEM.	2º SEM.	TOTAL	AMPLA CONCORRÊNCIA	TOTAL DE COTAS	COTA L1	COTA L2	COTA L3	COTA L4
FEAACS													
01	13998	Administração	Bacharelado	I	40	40	80	70	10	1	4	1	4
33	38202	Administração	Bacharelado	N	40	40	80	70	10	1	4	1	4
13	13999	Ciências Atuariais	Bacharelado	N	35	-	35	30	5	-	3	-	2
02	38204	Ciências Contábeis	Bacharelado	N	40	40	80	70	10	1	4	1	4
10	13969	Ciências Contábeis	Bacharelado	I	40	40	80	70	10	1	4	1	4
08	13970	Ciências Econômicas	Bacharelado	I	40	40	80	70	10	1	4	1	4
09	38206	Ciências Econômicas	Bacharelado	N	40	40	80	70	10	1	4	1	4
86	1168345	Finanças	Bacharelado	V	50	-	50	43	7	1	3	-	3
58	14002	Secretariado Executivo	Bacharelado	N	50	-	50	43	7	1	3	-	3
SUBTOTAL					375	240	615	536	79	8	33	6	32
Faculdade de Direito													
14	38208	Direito	Bacharelado	N	50	50	100	87	13	2	5	1	5
15	13968	Direito	Bacharelado	I	50	50	100	87	13	2	5	1	5
SUBTOTAL					100	100	200	174	26	4	10	2	10
FFOE													
18	13994	Enfermagem	Bacharelado	I	40	40	80	70	10	1	4	1	4
30	13995	Farmácia	Bacharelado	I	50	50	100	87	13	2	5	1	5
51	13997	Odontologia	Bacharelado	I	40	40	80	70	10	1	4	1	4
SUBTOTAL					130	130	260	227	33	4	13	3	13
Faculdade de Medicina													
74	1122966	Fisioterapia	Bacharelado	I	40	-	40	35	5	-	3	-	2
40	13996	Medicina - Fortaleza	Bacharelado	I	80	80	160	140	20	3	7	3	7
SUBTOTAL					120	80	200	175	25	3	10	3	9

Fonte: PROGRAD, 2013.

(1) N-Noturno, V-Vespertino e I-Integral.

L1 - Candidatos com renda familiar bruta per cápita igual ou inferior a 1,5 salários mínimo que tenha cursado integralmente o ensino médio em escolas públicas (Lei nº 12.711/2012).

L2 - Candidatos autodeclarados pretos, pardos ou indígenas, com renda familiar bruta per cápita igual ou inferior a 1,5 salários mínimo que tenha cursado integralmente o ensino médio em escolas públicas (Lei nº 12.711/2012).

L3 - Candidatos que, independentemente da renda (art. 14 II, Portaria Normativa no 18/2012), tenham cursado integralmente o ensino médio em escolas públicas (Lei nº 12.711/2012).

L4 - Candidatos autodeclarados pretos, pardos ou indígenas, que, independentemente da renda (art. 14 II, Portaria Normativa no 18/2012), tenham cursado integralmente o ensino médio em escolas públicas (Lei nº 12.711/2012), tenham cursado integralmente o ensino médio em escolas públicas (Lei nº 12.711/2012).

TABELA 4.2 - VAGAS OFERTADAS PELO SISTEMA DE COTAS SOCIAIS - SISU - 2013

CÓD. UFC	CÓD. INEP	UNIDADE ACADÊMICA/CURSO	GRAU	TURNOS ¹	1º SEM.	2º SEM.	TOTAL	AMPLA CONCORRÊNCIA	TOTAL DE COTAS	COTA L1	COTA L2	COTA L3	COTA L4
Instituto de Cultura e Arte													
72	150093	Cinema e AudioVisual	Bacharelado	I	40	-	40	35	5	-	3	-	2
82	150092	Dança	Bacharelado	I	20	-	20	17	3	-	2	-	1
79	150091	Dança	Licenciatura	I	20	-	20	17	3	-	2	-	1
81	14001	Design de Moda	Bacharelado	I	60	-	60	52	8	1	3	1	3
57A	37274	Filosofia	Licenciatura	N	40	-	40	35	5	-	3	-	2
57B	337274	Filosofia	Bacharelado	N	10	-	10	8	2	-	1	-	1
75	150123	Gastronomia	Bacharelado	N	50	-	50	43	7	1	3	-	3
83	23947	Jornalismo	Bacharelado	I	25	25	50	43	7	1	3	-	3
44	100021	Musica	Licenciatura	I	40	-	40	35	5	-	3	-	2
84	37267	Publicidade e Propaganda	Bacharelado	I	25	25	50	43	7	1	3	-	3
69	150090	Teatro	Licenciatura	I	40	-	40	35	5	-	3	-	2
SUBTOTAL					370	50	420	363	57	4	29	1	23
Instituto de Ciências do Mar													
71	150115	Ciências Ambientais	Bacharelado	I	40	-	40	35	5	-	3	-	2
66	111294	Oceanografia	Bacharelado	I	40	-	40	35	5	-	3	-	2
SUBTOTAL					80	-	80	70	10	-	6	-	4
Instituto de Educação Física e Esportes													
46	100256	Educação Física	Bacharelado	I	-	50	50	43	7	1	3	-	3
45	14000	Educação Física	Licenciatura	I	50	-	50	43	7	1	3	-	3
	1191555	Educação Física	Bacharelado	N	25	-	25	21	4	-	2	-	2
	1191427	Educação Física	Licenciatura	N	25	-	25	21	4	-	2	-	2
SUBTOTAL					100	50	150	128	22	2	10	-	10
Instituto Universidade Virtual-UFC Virtual													
78	5000499	Sistemas e Mídias Digitais	Bacharelado	I	55	55	110	96	14	2	5	2	5
SUBTOTAL					55	55	110	96	14	2	5	2	5

Fonte: PROGRAD, 2013.

TABELA 4.2 - VAGAS OFERTADAS PELO SISTEMA DE COTAS SOCIAIS - SISU - 2013

CÓD. UFC	CÓD. INEP	UNIDADE ACADÊMICA/CURSO	GRAU	TURNOS ¹	1º SEM.	2º SEM.	TOTAL	AMPLA CONCORRÊNCIA	TOTAL DE COTAS	COTA L1	COTA L2	COTA L3	COTA L4
Campus do Cariri*													
302	99340	Administração - Juazeiro do Norte	Bacharelado	N	50	-	50	43	7	1	3	-	3
311	1127894	Administração Pública	Bacharelado	N	-	50	50	43	7	1	3	-	3
303	107892	Agronomia - Crato	Bacharelado	I	50	50	100	87	13	2	5	1	5
304	99342	Biblioteconomia - Juazeiro do Norte	Bacharelado	I	50	-	50	43	7	1	3	-	3
308	150096	Design de Produtos	Tecnológico	N	50	-	50	43	7	1	3	-	3
305	99344	Engenharia Civil - Juazeiro do Norte	Bacharelado	I	50	50	100	87	13	2	5	1	5
310	150098	Engenharia de Materiais	Bacharelado	I	50	50	100	87	13	2	5	1	5
306B	99346	Filosofia - Juazeiro do Norte	Licenciatura	N	30	-	30	26	4	-	2	-	2
306A	399346	Filosofia - Juazeiro do Norte	Bacharelado	N	20	-	20	17	3	-	2	-	1
307	150095	Jornalismo	Bacharelado	N	50	-	50	43	7	1	3	-	3
301	54494	Medicina	Bacharelado	I	40	40	80	70	10	1	4	1	4
309	150097	Música	Licenciatura	I	40	-	40	35	5	-	3	-	2
SUBTOTAL					480	240	720	624	96	12	41	4	39
Campus de Quixadá													
404	1270596	Ciência da Computação	Bacharelado	I	50	-	50	43	7	1	3	-	3
402	150117	Engenharia de Software	Bacharelado	I	50	-	50	43	7	1	3	-	3
403	1127191	Redes de Computadores	Tecnológico	N	50	-	50	43	7	1	3	-	3
401	106167	Sistemas de Informação	Bacharelado	I	50	-	50	43	7	1	3	-	3
SUBTOTAL					200	-	200	172	28	4	12	-	12
Campus de Sobral													
202	99306	Ciências Econômicas	Bacharelado	N	-	50	50	43	7	1	3	-	3
203	99300	Engenharia da Computação	Bacharelado	I	50	50	100	87	13	2	5	1	5
204	99302	Engenharia Elétrica	Bacharelado	I	50	50	100	87	13	2	5	1	5
207	150118	Finanças	Bacharelado	N	50	-	50	43	7	1	3	-	3
201	54490	Medicina	Bacharelado	I	40	40	80	70	10	1	4	1	4
208	150099	Música	Licenciatura	N	40	-	40	35	5	-	3	-	2
205	99308	Odontologia	Bacharelado	I	44	-	44	38	6	-	3	-	3
206	99310	Psicologia	Bacharelado	I	50	-	50	43	7	1	3	-	3
SUBTOTAL					324	190	514	446	68	8	29	3	28
TOTAL					4.406	1.902	6.308	5.474	834	90	361	49	334

Fonte: PROGRAD, 2013.

(*) A lei nº 12.826, de 5 de Junho de 2013, transformou o Campus do Cariri em Universidade Federal do Cariri - UFCA.

TABELA 4.3 - VAGAS OFERTADAS NO SISU - 2011 A 2013

CÓDIGO UFC	CÓDIGO INEP	UNIDADE ACADÊMICA/CURSO	GRAU	TURNO ¹	2011	2012	2013
Centro de Ciências							
70	150114	Biotecnologia	Bacharelado	I	50	50	50
7A	313974	Ciências Biológicas	Bacharelado	I	40	40	40
7B	13974	Ciências Biológicas	Licenciatura	I	40	40	40
65	13980	Computação	Bacharelado	I	60	60	60
28	13971	Estatística	Bacharelado	I	60	60	60
47	13972	Física	Bacharelado	I	40	40	40
31	38239	Física	Licenciatura	N	50	50	50
35A	313976	Geografia	Bacharelado	I	30	30	50
35B	13976	Geografia	Licenciatura	I	50	50	30
34	13975	Geologia	Bacharelado	I	40	40	40
48	13977	Matemática	Bacharelado	I	45	45	45
38	38246	Matemática	Licenciatura	N	50	50	50
80	1127861	Matemática Industrial	Bacharelado	I	30	30	40
49	99567	Química	Bacharelado	I	50	50	50
59	38217	Química	Licenciatura	N	50	50	50
SUBTOTAL					685	685	695
Centro de Ciências Agrárias							
03	13965	Agronomia	Bacharelado	I	140	140	140
16	13966	Economia Doméstica	Bacharelado	I	80	80	80
63	13993	Engenharia de Alimentos	Bacharelado	I	100	100	100
61	13992	Engenharia de Pesca	Bacharelado	I	100	100	100
64	50392	Zootecnia	Bacharelado	I	60	60	60
SUBTOTAL					480	480	480

Fonte: PROGRAD, 2013.

(1) D - Diurno, N - Noturno e V - Vespertino.

TABELA 4.3 - VAGAS OFERTADAS NO SISU - 2011 A 2013

CÓDIGO UFC	CÓDIGO INEP	UNIDADE ACADÊMICA/CURSO	GRAU	TURNO ¹	2011	2012	2013
Centro de Humanidades							
05	13981	Biblioteconomia	Bacharelado	I	70	70	70
11A	313982	Ciências Sociais	Bacharelado	I	25	25	25
11B	13982	Ciências Sociais	Licenciatura	I	25	25	25
67A	416834	Ciências Sociais	Bacharelado	N	25	25	25
67B	116834	Ciências Sociais	Licenciatura	N	25	25	25
36A	313984	História	Bacharelado	I	20	20	20
36B	13984	História	Licenciatura	I	60	60	60
37A	29489	Letras-Português	Licenciatura	I	70	70	70
37B	33013	Letras-Português-Inglês	Licenciatura	I	50	50	50
37C	34433	Letras-Português-Francês	Licenciatura	I	30	30	30
37D	25822	Letras-Português-Alemão	Licenciatura	I	20	20	20
37E	25821	Letras-Português-Italiano	Licenciatura	I	20	20	20
37F	27263	Letras-Português-Espanhol	Licenciatura	I	50	50	50
-	1191425	Letras-Libras	Licenciatura	N	-	-	30
76	1128914	Letras-Espanhol	Licenciatura	N	50	50	50
77	1128911	Letras-Inglês	Licenciatura	N	50	50	50
54	13986	Psicologia	Bacharelado	I	80	80	80
SUBTOTAL					670	670	700

Fonte: PROGRAD, 2012.

(1) D - Diurno, N - Noturno e V - Vespertino.

TABELA 4.3 - VAGAS OFERTADAS NO SISU - 2011 A 2013

CÓDIGO UFC	CÓDIGO INEP	UNIDADE ACADÊMICA/CURSO	GRAU	TURNO ¹	2011	2012	2013
Centro de Tecnologia							
04	13987	Arquitetura e Urbanismo	Bacharelado	I	64	64	64
-	1167971	Desing	Bacharelado	N	-	40	40
73	150112	Engenharia Ambiental	Bacharelado	I	40	40	40
19	13988	Engenharia Civil	Bacharelado	I	120	120	120
73	150116	Engenharia de Energias e Renováveis	Bacharelado	I	40	40	40
73	150113	Engenharia de Petróleo	Bacharelado	I	40	40	40
26	37265	Engenharia de Produção Mecânica	Bacharelado	I	60	60	60
27	69190	Engenharia de Teleinformática	Bacharelado	I	60	60	60
68	122364	Engenharia de Teleinformática	Bacharelado	N	50	50	50
20	13989	Engenharia Elétrica	Bacharelado	I	100	100	100
21	13990	Engenharia Mecânica	Bacharelado	I	60	60	60
23	99572	Engenharia Metalúrgica	Bacharelado	I	60	60	60
25	13991	Engenharia Química	Bacharelado	I	70	70	70
SUBTOTAL					764	804	804
Faculdade de Educação							
52	13967	Pedagogia	Licenciatura	I	80	80	80
53	38273	Pedagogia	Licenciatura	N	80	80	80
SUBTOTAL					160	160	160

Fonte: PROGRAD, 2013.

(1) D - Diurno, N - Noturno e V - Vespertino.

TABELA 4.3 - VAGAS OFERTADAS NO SISU - 2011 A 2013

CÓDIGO UFC	CÓDIGO INEP	UNIDADE ACADÊMICA/CURSO	GRAU	TURNO ¹	2011	2012	2013
FEAACS							
01	13998	Administração	Bacharelado	I	80	80	80
33	38202	Administração	Bacharelado	N	80	80	80
13	13999	Ciências Atuariais	Bacharelado	N	25	25	35
02	38204	Ciências Contábeis	Bacharelado	N	80	80	80
10	13969	Ciências Contábeis	Bacharelado	I	80	80	80
08	13970	Ciências Econômicas	Bacharelado	I	80	80	80
09	38206	Ciências Econômicas	Bacharelado	N	80	80	80
-	1168345	Finanças	Bacharelado	V	-	50	50
58	14002	Secretariado Executivo	Bacharelado	N	40	40	50
SUBTOTAL					545	595	615
Faculdade de Direito							
14	38208	Direito	Bacharelado	N	100	100	100
15	13968	Direito	Bacharelado	I	100	100	100
SUBTOTAL					200	200	200
FFOE							
18	13994	Enfermagem	Bacharelado	I	80	80	80
30	13995	Farmácia	Bacharelado	I	100	100	100
51	13997	Odontologia	Bacharelado	I	80	80	80
SUBTOTAL					260	260	260
Faculdade de Medicina							
74	1122966	Fisioterapia	Bacharelado	I	40	40	40
40	13996	Medicina - Fortaleza	Bacharelado	I	160	160	160
SUBTOTAL					200	200	200

Fonte: PROGRAD, 2013.

(1) D - Diurno, N - Noturno e V - Vespertino.

TABELA 4.3 - VAGAS OFERTADAS NO SISU - 2011 A 2013

CÓDIGO UFC	CÓDIGO INEP	UNIDADE ACADÊMICA/CURSO	GRAU	TURNO ¹	2011	2012	2013
Instituto de Cultura e Arte							
72	150093	Cinema e AudioVisual	Bacharelado	I	40	40	40
82	150092	Dança	Bacharelado	I	20	20	20
79	150091	Dança	Licenciatura	I	20	20	20
81	14001	Design de Moda	Bacharelado	I	60	60	60
57A	37274	Filosofia	Licenciatura	N	40	40	40
57B	337274	Filosofia	Bacharelado	N	10	10	10
75	150123	Gastronomia	Bacharelado	N	40	40	50
83	23947	Jornalismo	Bacharelado	I	50	50	50
44	100021	Musica	Licenciatura	I	40	40	40
84	37267	Publicidade e Propaganda	Bacharelado	I	50	50	50
69	150090	Teatro	Licenciatura	N	40	40	40
SUBTOTAL					410	410	420
Instituto de Ciências do Mar							
71	150115	Ciências Ambientais	Bacharelado	I	40	40	40
66	111294	Oceanografia	Bacharelado	I	40	40	40
SUBTOTAL					80	80	80
Instituto de Educação Física e Esportes							
46	100256	Educação Física	Bacharelado	I	50	50	50
45	14000	Educação Física	Licenciatura	I	50	50	50
-	1191555	Educação Física	Bacharelado	N	-	-	25
-	1191427	Educação Física	Licenciatura	N	-	-	25
SUBTOTAL					100	100	150
Instituto Universidade Virtual-UFC Virtual							
78	5000499	Sistemas e Mídias Digitais	Bacharelado	I	60	60	110
SUBTOTAL					60	60	110

Fonte: PROGRAD, 2013.

TABELA 4.3 - VAGAS OFERTADAS NO SISU - 2011 A 2013

CÓDIGO UFC	CÓDIGO INEP	UNIDADE ACADÊMICA/CURSO	GRAU	TURNO ¹	2011	2012	2013
Campus do Cariri*							
302	99340	Administração - Juazeiro do Norte	Bacharelado	N	50	50	50
311	1127894	Administração Pública	Bacharelado	N	50	50	50
303	107892	Agronomia - Crato	Bacharelado	I	50	50	100
304	99342	Biblioteconomia - Juazeiro do Norte	Bacharelado	I	50	50	50
308	150096	Design de Produtos	Tecnológico	N	50	50	50
305	99344	Engenharia Civil - Juazeiro do Norte	Bacharelado	I	50	50	100
310	150098	Engenharia de Materiais	Bacharelado	I	50	50	100
306B	99346	Filosofia - Juazeiro do Norte	Licenciatura	N	30	30	30
306A	399346	Filosofia - Juazeiro do Norte	Bacharelado	N	20	20	20
307	150095	Jornalismo	Bacharelado	N	50	50	50
301	54494	Medicina	Bacharelado	I	70	80	80
309	150097	Música	Licenciatura	I	40	40	40
SUBTOTAL					560	570	720
Campus de Quixadá							
404	1270596	Ciência da Computação	Bacharelado	I	-	-	50
402	150117	Engenharia de Software	Bacharelado	I	50	50	50
403	1127191	Redes de Computadores	Tecnológico	N	50	50	50
401	106167	Sistemas de Informação	Bacharelado	I	50	50	50
SUBTOTAL					150	150	200
Campus de Sobral							
202	99306	Ciências Econômicas	Bacharelado	N	50	50	50
203	99300	Engenharia da Computação	Bacharelado	I	50	50	100
204	99302	Engenharia Elétrica	Bacharelado	I	50	50	100
207	150118	Finanças	Bacharelado	N	50	50	50
201	54490	Medicina	Bacharelado	I	70	80	80
208	150099	Música	Licenciatura	N	40	40	40
205	99308	Odontologia	Bacharelado	I	40	40	44
206	99310	Psicologia	Bacharelado	I	50	50	50
SUBTOTAL					400	410	514
TOTAL					5.724	5.834	6.308

Fonte: PROGRAD, 2013. (1) D - Diurno, N - Noturno e V - Vespertino.

(*) A lei nº 12.826, de 5 de Junho de 2013, transformou o Campus do Cariri em Universidade Federal do Cariri - UFCA.

TABELA 4.4 - INGRESSANTES NOS CURSOS DE GRADUAÇÃO VIA SISU - 2011 A 2013

CÓDIGO UFC	CÓDIGO INEP	UNIDADE ACADÊMICA/CURSO	GRAU	TURNO ¹	2011	2012	2013
Centro de Ciências							
70	150114	Biotecnologia	Bacharelado	D	49	50	50
7B	313974	Ciências Biológicas	Bacharelado	D	38	40	40
7A	13975	Ciências Biológicas	Licenciatura	D	39	40	39
65	13980	Computação	Bacharelado	D	60	59	57
28	13971	Estatística	Bacharelado	D	59	59	58
47	13972	Física	Bacharelado	D	39	39	39
31	38239	Física	Licenciatura	N	49	50	49
35A	313976	Geografia	Bacharelado	D	31	37	30
35B	13976	Geografia	Licenciatura	D	48	43	48
34	13975	Geologia	Bacharelado	D	40	40	41
48	13977	Matemática	Bacharelado	D	43	43	41
38	38246	Matemática	Licenciatura	N	48	48	49
80	1127861	Matemática Industrial	Bacharelado	D	29	29	39
49	99567	Química	Bacharelado	D	48	49	50
59	38217	Química	Licenciatura	N	49	50	51
SUBTOTAL					669	676	681
Centro de Ciências Agrárias							
03	13965	Agronomia	Bacharelado	D	143	137	138
16	13966	Economia Doméstica	Bacharelado	D	79	77	79
63	13993	Engenharia de Alimentos	Bacharelado	D	99	99	100
61	13992	Engenharia de Pesca	Bacharelado	D	100	95	97
64	50392	Zootecnia	Bacharelado	D	60	57	58
SUBTOTAL					481	465	472

Fonte: PROGRAD, 2013.

(1) D= diurno, N= noturno e V= vespertino.

TABELA 4.4 - INGRESSANTES NOS CURSOS DE GRADUAÇÃO VIA SISU - 2011 A 2013

CÓDIGO UFC	CÓDIGO INEP	UNIDADE ACADÊMICA/CURSO	GRAU	TURNO ¹	2011	2012	2013
Centro de Humanidades							
05	13981	Biblioteconomia	Bacharelado	D	70	71	70
11B	313982	Ciências Sociais	Bacharelado	D	26	26	26
11A	13982	Ciências Sociais	Licenciatura	D	22	23	23
67A	416834	Ciências Sociais	Bacharelado	N	25	25	27
67B	116834	Ciências Sociais	Licenciatura	N	24	25	22
36B	313984	História	Bacharelado	D	19	20	18
36A	13984	História	Licenciatura	D	60	59	60
37A	29489	Letras-Português	Licenciatura	D	71	70	69
37B	33013	Letras-Português-Inglês	Licenciatura	D	49	43	50
37C	34433	Letras-Português-Francês	Licenciatura	D	30	30	29
37D	25822	Letras-Português-Alemão	Licenciatura	D	20	20	20
37E	25821	Letras-Português-Italiano	Licenciatura	D	19	20	20
37F	27263	Letras-Português-Espanhol	Licenciatura	D	51	49	48
76	1128914	Letras-Espanhol	Licenciatura	N	49	48	50
89	1191425	Letras-Libras	Licenciatura	N	-	-	36
77	1128911	Letras-Inglês	Licenciatura	N	51	47	50
54	13986	Psicologia	Bacharelado	D	80	79	80
SUBTOTAL					666	655	698

Fonte: PROGRAD, 2013.

(1) D= diurno, N= noturno e V= vespertino.

TABELA 4.4 - INGRESSANTES NOS CURSOS DE GRADUAÇÃO VIA SISU - 2011 A 2013

CÓDIGO UFC	CÓDIGO INEP	UNIDADE ACADÊMICA/CURSO	GRAU	TURNO ¹	2011	2012	2013
Centro de Tecnologia							
04	13987	Arquitetura e Urbanismo	Bacharelado	D	64	64	64
85	1167971	Desing	Bacharelado	N	-	40	38
73	5000718	Engenharia de Energia e Meio Ambiente (ABI)	Bacharelado	D	120	120	119
19	13988	Engenharia Civil	Bacharelado	D	121	118	123
26	37265	Engenharia de Produção Mecânica	Bacharelado	D/N	61	58	60
27	69190	Engenharia de Teleinformática	Bacharelado	D/N	59	57	60
68	122364	Engenharia de Teleinformática	Bacharelado	N	50	47	50
20	13989	Engenharia Elétrica	Bacharelado	D	97	95	100
21	13990	Engenharia Mecânica	Bacharelado	D	60	59	59
23	99572	Engenharia Metalúrgica	Bacharelado	D	58	60	59
25	13991	Engenharia Química	Bacharelado	D	64	69	69
SUBTOTAL					754	787	801
Faculdade de Educação							
52	13967	Pedagogia	Licenciatura	D	81	80	78
53	38273	Pedagogia	Licenciatura	N	80	80	84
SUBTOTAL					161	160	162

Fonte: PROGRAD, 2013.

(1) D= diurno, N= noturno e V= vespertino.

TABELA 4.4 - INGRESSANTES NOS CURSOS DE GRADUAÇÃO VIA SISU - 2011 A 2013

CÓDIGO UFC	CÓDIGO INEP	UNIDADE ACADÊMICA/CURSO	GRAU	TURNO ¹	2011	2012	2013
FEAACS							
01	13998	Administração	Bacharelado	D	77	80	79
33	38202	Administração	Bacharelado	N	77	80	80
13	13999	Ciências Atuariais	Bacharelado	N	25	26	34
02	38204	Ciências Contábeis	Bacharelado	N	80	79	82
10	13969	Ciências Contábeis	Bacharelado	D	79	79	80
08	13970	Ciências Econômicas	Bacharelado	D	79	77	79
09	38206	Ciências Econômicas	Bacharelado	N	81	80	80
86	1168345	Finanças	Bacharelado	V	-	50	50
58	14002	Secretariado Executivo	Bacharelado	N	39	40	50
SUBTOTAL					537	591	614
Faculdade de Direito							
14	38208	Direito	Bacharelado	N	100	100	108
15	13968	Direito	Bacharelado	D	101	98	103
SUBTOTAL					201	198	211
FFOE							
18	13994	Enfermagem	Bacharelado	D	79	78	78
30	13995	Farmácia	Bacharelado	D	94	99	96
51	13997	Odontologia	Bacharelado	D	75	77	76
SUBTOTAL					248	254	250
Faculdade de Medicina							
74	1122966	Fisioterapia	Bacharelado	D	40	39	40
40	13996	Medicina - Fortaleza	Bacharelado	D	164	153	158
SUBTOTAL					204	192	198

Fonte: PROGRAD, 2013.

(1) D= diurno, N= noturno e V= vespertino.

TABELA 4.4 - INGRESSANTES NOS CURSOS DE GRADUAÇÃO VIA SISU - 2011 A 2013

CÓDIGO UFC	CÓDIGO INEP	UNIDADE ACADÊMICA/CURSO	GRAU	TURNO¹	2011	2012	2013
Instituto de Cultura e Arte							
72	150093	Cinema e AudioVisual	Bacharelado	D	40	40	40
82	150092	Dança	Bacharelado	D	18	20	19
79	150091	Dança	Licenciatura	D	20	20	21
81	14001	Design de Moda	Bacharelado	D	59	59	59
57B	337274	Filosofia	Bacharelado	N	12	11	11
57A	37275	Filosofia	Licenciatura	N	38	37	39
75	150123	Gastronomia	Bacharelado	N	40	39	50
83	23947	Jornalismo	Bacharelado	D	50	48	50
44	100021	Música	Licenciatura	D	40	40	41
84	37267	Publicidade e Propaganda	Bacharelado	D	50	49	50
69	150090	Teatro	Licenciatura	N	39	37	38
SUBTOTAL					406	400	418
Instituto de Ciências do Mar							
71	150115	Ciências Ambientais	Bacharelado	D	40	40	39
66	111294	Oceanografia	Bacharelado	D	40	41	40
SUBTOTAL					80	81	79
Instituto de Educação Física e Esportes							
46	100256	Educação Física	Bacharelado	D	52	50	48
45	14000	Educação Física	Licenciatura	D	49	50	45
87	1191555	Educação Física	Bacharelado	N	-	-	24
88	1191427	Educação Física	Licenciatura	N	-	-	24
SUBTOTAL					101	100	141
Instituto Universidade Virtual-UFC Virtual							
78	5000499	Sistemas e Mídias Digitais	Bacharelado	D	60	59	110
SUBTOTAL					60	59	110

Fonte: PROGRAD, 2013.

TABELA 4.4 - INGRESSANTES NOS CURSOS DE GRADUAÇÃO VIA SISU - 2011 A 2013

CÓDIGO UFC	CÓDIGO INEP	UNIDADE ACADÊMICA/CURSO	GRAU	TURNO ¹	2011	2012	2013
Campus do Cariri							
302	99340	Administração - Juazeiro do Norte	Bacharelado	N	49	47	50
311	1127894	Administração Pública	Bacharelado	N	50	50	33
303	107892	Agronomia - Crato	Bacharelado	D	50	42	74
304	99342	Biblioteconomia - Juazeiro do Norte	Bacharelado	D	47	48	45
308	150096	Design de Produtos	Tecnológico	N	44	49	49
305	99344	Engenharia Civil - Juazeiro do Norte	Bacharelado	D	48	50	101
310	150098	Engenharia de Materiais	Bacharelado	D	44	49	84
306B	399346	Filosofia - Juazeiro do Norte	Bacharelado	N	17	20	17
306A	99346	Filosofia - Juazeiro do Norte	Licenciatura	N	27	27	29
307	150095	Jornalismo	Bacharelado	N	48	50	52
301	54494	Medicina	Bacharelado	D	77	80	78
309	150097	Música	Licenciatura	D	36	40	40
SUBTOTAL					537	552	652
Campus de Quixadá							
404	1270596	Ciência da Computação	Bacharelado	D	49	49	50
402	150117	Engenharia de Softwares	Bacharelado	D	-	-	46
403	1127191	Redes de Computadores	Tecnológico	N	47	48	40
401	106167	Sistemas de Informação	Bacharelado	D	48	49	37
SUBTOTAL					144	146	173
Campus de Sobral							
202	99306	Ciências Econômicas	Bacharelado	N	50	50	44
203	99300	Engenharia da Computação	Bacharelado	D	47	50	97
204	99302	Engenharia Elétrica	Bacharelado	D	50	50	100
207	150118	Finanças	Bacharelado	N	45	48	50
201	54490	Medicina	Bacharelado	D	79	78	80
208	150099	Música	Licenciatura	N	38	40	42
205	99308	Odontologia	Bacharelado	D	39	39	44
206	99310	Psicologia	Bacharelado	D/N	46	47	49
SUBTOTAL					394	402	506
TOTAL					5.643	5.718	6.166

Fonte: PROGRAD, 2013.

TABELA 4.5 - DEMANDA POR UNIDADE ACADÊMICA E CURSO - SISU - 2013

CÓDIGO UFC	CÓDIGO INEP	UNIDADE ACADÊMICA/CURSO	GRAU	TURNO	Candidatos	Candidatos/Vaga
Centro de Ciências						
70	150114	Biotecnologia	Bach.	Integral	700	14
07A	313974	Ciências Biológicas	Bach.	Integral	1.068	26,7
07B	13974	Ciências Biológicas - Licenciatura	Lic.	Integral	762	19,05
65	13980	Computação	Bach.	Integral	2.062	34,37
28	13971	Estatística	Bach.	Integral	1.389	23,15
47	13972	Física - Bacharelado	Bach.	Integral	454	11,35
31	38239	Física - Licenciatura	Lic.	Noturno	938	18,76
035A	313976	Geografia - Bacharelado	Bach.	Integral	568	18,93
035B	13976	Geografia - Licenciatura	Lic.	Integral	1.529	30,58
34	13975	Geologia	Bach.	Integral	721	18,02
48	13977	Matemática - Bacharelado	Bach.	Integral	582	12,93
38	38246	Matemática - Licenciatura	Lic.	Noturno	1.342	26,84
80	1127861	Matemática Industrial	Bach.	Integral	546	13,65
49	99567	Química - Bacharelado	Bach.	Integral	675	13,5
59	38217	Química - Licenciatura	Lic.	Noturno	904	18,08
SUBTOTAL					14.240	20.49
Centro de Ciências Agrárias						
3	13965	Agronomia	Bach.	Integral	4.169	29,78
16	13966	Economia Doméstica	Bach.	Integral	3.091	38,64
63	13993	Engenharia de Alimentos	Bach.	Integral	2.151	21,51
61	13992	Engenharia de Pesca	Bach.	Integral	1.561	15,61
64	50392	Zootecnia	Bach.	Integral	1.639	27,32
SUBTOTAL					12.611	26,27
Centro de Humanidades						
5	13981	Biblioteconomia	Bach.	Integral	2.426	34,66
011A	313982	Ciências Sociais - Bacharelado	Bach.	Integral	686	27,44
067A	416834	Ciências Sociais - Bacharelado	Bach.	Noturno	1.259	50,36
011B	13982	Ciências Sociais - Licenciatura	Lic.	Integral	823	32,92
067B	116834	Ciências Sociais - Licenciatura	Lic.	Noturno	1.461	58,44
036A	313984	História - Bacharelado	Bach.	Integral	505	25,25
036B	13984	História - Licenciatura	Lic.	Integral	1.605	26,75
76	1128914	Letras (Espanhol)	Lic.	Noturno	2.090	41,80
77	1128911	Letras (Inglês)	Lic.	Noturno	1.665	33,30
037A	29489	Letras (Língua Portuguesa)	Lic.	Integral	1.524	21,77
037D	25822	Letras (Português-Alemão)	Lic.	Integral	525	26,25
037F	27263	Letras (Português-Espanhol)	Lic.	Integral	1.564	31,28
037C	34433	Letras (Português-Francês)	Lic.	Integral	779	25,97
037B	33013	Letras (Português-Inglês)	Lic.	Integral	894	17,88
037E	25821	Letras (Português-Italiano)	Lic.	Integral	1.010	50,50
89	1191425	Letras-Libras	Lic.	Noturno	2.579	85,97
54	13986	Psicologia	Bach.	Integral	4.201	52,51
SUBTOTAL					25.596	36,56

TABELA 4.5 - DEMANDA POR UNIDADE ACADÊMICA E CURSO - SISU - 2013

CÓDIGO UFC	CÓDIGO INEP	UNIDADE ACADÊMICA/CURSO	GRAU	TURNO	Candidatos	Candidatos/Vaga
Centro de Tecnologia						
4	13987	Arquitetura e Urbanismo	Bach.	Integral	2.876	44,94
85	1167971	Design	Bach.	Integral	1.667	41,68
19	13988	Engenharia Civil	Bach.	Integral	4.076	33,97
73	5000718	Engenharia de Energias e Meio Ambiente	ABI	Integral	2.503	20,86
26	37265	Engenharia de Produção Mecânica	Bach.	Integral	798	13,30
27	69190	Engenharia de Teleinformática	Bach.	Integral	569	9,48
68	122364	Engenharia de Teleinformática	Bach.	Noturno	1.069	21,38
20	13989	Engenharia Elétrica	Bach.	Integral	1.687	16,87
21	13990	Engenharia Mecânica	Bach.	Integral	1.238	20,63
23	99572	Engenharia Metalúrgica	Bach.	Integral	705	11,75
25	13991	Engenharia Química	Bach.	Integral	1.001	14,30
SUBTOTAL					18.189	22,62
Faculdade de Educação						
52	13967	Pedagogia	Lic.	Integral	2.810	35,12
53	38273	Pedagogia	Lic.	Noturno	4.113	51,41
SUBTOTAL					6.923	43,26
FEAACS						
1	13998	Administração	Bach.	Integral	2.670	33,38
33	38202	Administração	Bach.	Noturno	6.287	78,59
13	13999	Ciências Atuariais	Bach.	Noturno	598	17,09
10	13969	Ciências Contábeis	Bach.	Integral	1.688	21,10
2	38204	Ciências Contábeis	Bach.	Noturno	3.156	39,45
8	13970	Ciências Econômicas	Bach.	Integral	995	12,44
9	38206	Ciências Econômicas	Bach.	Noturno	1.510	18,88
86	1168345	Finanças	Bach.	Vespertino	920	18,40
58	14002	Secretariado Executivo	Bach.	Noturno	2.841	56,82
SUBTOTAL					20.665	33,60
Faculdade de Direito						
15	13968	Direito	Bach.	Integral	2.701	27,01
14	38208	Direito	Bach.	Noturno	3.802	38,02
SUBTOTAL					6.503	32,51
FFOE						
18	13994	Enfermagem	Bach.	Integral	4.386	54,82
30	13995	Farmácia	Bach.	Integral	3.549	35,49
51	13997	Odontologia	Bach.	Integral	2.588	32,35
SUBTOTAL					10.523	40,47
Faculdade de Medicina						
74	1122966	Fisioterapia	Bach.	Integral	3.408	85,20
40	13996	Medicina	Bach.	Integral	11.825	73,91
SUBTOTAL					15.233	76,16

Fonte: PROGRAD, 2013. Nota: A Quantidade de candidatos nesta tabela refere-se ao Total de inscrições dos Candidatos inscritos (na primeira opção e segunda opção no Sistema de Seleção Unificada -SISU na UFC).

TABELA 4.5 - DEMANDA POR UNIDADE ACADÊMICA E CURSO - SISU - 2013

CÓDIGO UFC	CÓDIGO INEP	UNIDADE ACADÊMICA/CURSO	GRAU	TURNO	Candidatos	Candidatos/ Vaga
Instituto de Cultura e Arte						
72	150093	Cinema e Audiovisual	Bach.	Integral	900	22,50
83	23947	Comunicação Social - Jornalismo	Bach.	Integral	1.595	31,90
84	37267	Comunicação Social - Publ.e Propag.	Bach.	Integral	2.640	52,80
079A	150092	Dança – Bacharelado	Bach.	Integral	636	31,80
079B	150091	Dança – Licenciatura	Lic.	Integral	896	44,80
29	14001	Design - Moda	Bach.	Integral	2.564	42,73
057A	337274	Filosofia – Bacharelado	Bach.	Noturno	381	38,10
057B	37274	Filosofia – Licenciatura	Lic.	Noturno	1.500	37,50
75	150123	Gastronomia	Bach.	Integral	2.380	47,60
44	100021	Música – Licenciatura	Lic.	Integral	1.375	34,38
69	150090	Teatro – Licenciatura	Lic.	Integral	1.308	32,70
SUBTOTAL					16.175	38,51
Instituto de Ciências do Mar						
71	150115	Ciências Ambientais	Bach.	Integral	904	22,60
66	111294	Oceanografia	Bach.	Integral	934	23,35
SUBTOTAL					1.838	22,97
Instituto de Educação Física e Esportes						
46	100256	Educação Física – Bacharelado	Bach.	Integral	2.246	44,92
87	1191555	Educação Física – Bacharelado	Bach.	Noturno	1.553	62,12
45	14000	Educação Física – Licenciatura	Lic.	Integral	2.645	52,90
86	1191427	Educação Física – Licenciatura	Lic.	Noturno	1.459	58,36
SUBTOTAL					7.903	42,96
Instituto Universidade Virtual-UFC Virtual						
78	5000499	Sistemas e Mídias Digitais	Bach.	Integral	2.492	22,65
SUBTOTAL					2.492	15,57

Fonte: PROGRAD, 2013.

Nota: A Quantidade de candidatos nesta tabela refere-se ao Total de inscrições dos Candidatos inscritos (na primeira opção e segunda opção no Sistema de Seleção Unificada -SiSU na UFC).

TABELA 4.5 - DEMANDA POR UNIDADE ACADÊMICA E CURSO - SISU - 2013

CÓDIGO UFC	CÓDIGO INEP	UNIDADE ACADÊMICA/CURSO	GRAU	TURNO	Candidatos	Candidatos/Vaga
Campus do Cariri						
302	99340	Administração	Bach.	Noturno	3.348	66,96
311	1127894	Administração Pública	Bach.	Noturno	2.245	44,90
303	107892	Agronomia	Bach.	Integral	2.598	25,98
304	99342	Biblioteconomia	Bach.	Integral	1.612	32,24
307	150095	Comunicação Social - Jornalismo	Bach.	Noturno	2.011	40,22
308	150096	Design de Produto	Tec.	Noturno	1.752	35,04
305	99344	Engenharia Civil	Bach.	Integral	2.908	29,08
310	150098	Engenharia de Materiais	Bach.	Integral	1.314	13,14
306A	399346	Filosofia – Bacharelado	Bach.	Noturno	716	35,80
306B	99346	Filosofia – Licenciatura	Lic.	Noturno	1.270	42,33
301	54494	Medicina	Bach.	Integral	5.992	74,90
309	150097	Música – Licenciatura	Lic.	Integral	945	23,62
SUBTOTAL					26.711	37,09
Campus de Quixadá						
404	1270596	Ciência da Computação	Bach.	Integral	821	16,42
402	150117	Engenharia de Software	Bach.	Integral	862	17,24
403	1127191	Redes de Computadores	Tec.	Noturno	1.581	31,62
401	106167	Sistemas de Informação	Bach.	Integral	1.176	23,52
SUBTOTAL					4.440	22,2
Campus de Sobral						
202	99306	Ciências Econômicas	Bach.	Noturno	2.299	45,98
203	99300	Engenharia de Computação	Bach.	Integral	2.223	22,23
204	99302	Engenharia Elétrica	Bach.	Integral	1.816	18,16
207	150118	Finanças	Bach.	Noturno	2.551	51,02
201	54490	Medicina	Bach.	Integral	4.031	50,39
208	150099	Música – Licenciatura	Lic.	Noturno	1.335	33,38
205	99308	Odontologia	Bach.	Integral	1.535	34,89
206	99310	Psicologia	Bach.	Integral	2.891	57,82
SUBTOTAL					18.681	36,34
TOTAL					208.723	32,85

PERFIL DOS CANDIDATOS DO SISU/UFC - 2011 A 2013

TABELA 4.6 - GÊNERO DOS INGRESSANTES DO SISU/UFC - 2011 A 2013

Especificação	2011		2012.1		2012.2		2013	
Feminino	2.578	45,7%	1.918	42,0%	897	51,7%	2.905	43,0%
Masculino	3.065	54,3%	2.647	58,0%	839	48,3%	3.849	57,0%
Total	5.643	100%	4.565	100%	1.736	100%	6.754	100%

Fonte:Coordenadoria Geral de Programas Acadêmicos, PROGRAD,2013. WWW.ufc.br/images_files/noticias/2013/analise_enem_sisu_2011_2013.pdf. Acesso em 15 Jan. 2014.

TABELA 4.7 - IDADE DOS INGRESSANTES DO SISU/UFC - 2011 A 2013

Idade	2011		2012.1		2012.2		2013	
<=16	132	2,4%	112	2,5%	13	0,7%	205	3,0%
17	1213	21,8%	1034	22,7%	186	10,7%	1567	23,2%
18	1286	23,1%	1057	23,2%	446	25,7%	1554	23,0%
19	678	12,2%	562	12,3%	288	16,6%	878	13,0%
20	469	8,40%	306	6,70%	149	8,60%	502	7,4%
21	311	5,60%	221	4,80%	108	6,20%	323	4,8%
22	267	4,80%	178	3,90%	72	4,10%	208	3,1%
23	194	3,50%	144	3,20%	68	3,90%	197	2,9%
24	189	3,40%	144	3,20%	50	2,90%	194	2,9%
25	159	2,90%	86	1,90%	49	2,80%	159	2,4%
>=26	675	12,10%	720	15,80%	306	17,60%	967	14,3%
Total	5.643	100%	4.565	100%	1.736	100%	6.754	100%

Fonte:Coordenadoria Geral de Programas Acadêmicos, PROGRAD,2013. WWW.ufc.br/images_files/noticias/2013/analise_enem_sisu_2011_2013.pdf. Acesso em 15 Jan. 2014.

TABELA 4.8 - TIPO DE ESCOLA DO ENSINO MÉDIO DOS CANDIDATOS INSCRITOS DO SISU/UFC - 2011 A 2013

Especificação	2011		2012.1		2012.2		2013	
Pública	40.221	51,3%	68.223	61,5%	37.743	49,7%	82.771	61,8%
Maior parte pública	2.898	3,7%	3.858	3,5%	2.719	3,6%	4.496	3,4%
Privada	32.213	41,1%	35.035	31,6%	32.353	42,6%	42.630	31,8%
Maior parte privada	2.930	3,7%	3.505	3,2%	2.929	3,9%	3.963	3,0%
Outros	152	0,2%	275	0,2%	167	0,2%	53	0,0%
Total	78.414	100%	110.896	100%	75.911	100%	133.913	100%

Fonte: Fonte:Coordenadoria Geral de Programas Acadêmicos, PROGRAD,2013. www.ufc.br/images_files/noticias/2013/analise_enem_sisu_2011_2013.pdf. Acesso em 15 Jan. 2014.

TABELA 4.9 - TIPO DE ESCOLA DO ENSINO MÉDIO DOS CANDIDATOS INGRESSANTES DO SISU/UFC - 2011 A 2013

Especificação	2011		2012.1		2012.2		2013	
Pública	1.339	23,7%	1.272	27,9%	428	24,7%	2.250	33,2%
Maior parte pública	190	3,4%	154	3,4%	57	3,3%	216	3,2%
Privada	3.876	68,7%	2.948	64,6%	1.190	68,5%	4.066	59,9%
Maior parte privada	232	4,1%	186	4,1%	59	3,4%	247	3,6%
Outros	6	0,1%	4	0,1%	2	0,1%	6	0,1%
Total	5.643	100%	4.564	100%	1.736	100%	6.785	100%

Fonte:Coordenadoria Geral de Programas Acadêmicos, PROGRAD,2013. www.ufc.br/images_files/noticias/2013/analise_enem_sisu_2011_2013.pdf. Acesso em 15 Jan. 2014.

TABELA 4.10 - COMPARAÇÃO DA ORIGEM DA ESCOLA E A RENDA FAMILIAR DOS ALUNOS INGRESSANTES DO VESTIBULAR X SISU/UFC - 2007 A 2013

Especificação	Processo seletivo vestibular				ENEM/SISU			
	2007	2008	2009	2010	2011	2012.1	2012.2	2013
Percentual de alunos oriundos de escola pública	27,7	25,4	28,0	31,4	27,1	31,3	28,0	36,3
Renda familiar média (salários mínimos)	7,4	6,5	6,3	6,0	5,7	6,1	5,5	4,9

Fonte:Coordenadoria Geral de Programas Acadêmicos, PROGRAD,2013. www.ufc.br/images_files/noticias/2013/analise_enem_sisu_2011_2013.pdf. Acesso em 15 Jan. 2014.

TABELA 4.11 - ORIGEM DOS CANDIDATOS INSCRITOS NO SISU/UFC - 2011 A 2013

Especificação	2011		2012.1		2012.2		2013	
Fortaleza	36.408	46,4%	53.604	48,3%	27.348	36,0%	55.188	41,2%
Interior CE	22.383	28,5%	43.259	39,0%	18.006	23,7%	49.458	36,9%
Outros estados	19.624	25,0%	14.051	12,7%	30.557	40,3%	29.277	21,9%
Total de inscritos	78.415	100%	110.914	100%	75.911	100%	133.923	100%
Total de inscrições	118.221		171.915		108.574		206.443	

Fonte:Coordenadoria Geral de Programas Acadêmicos, PROGRAD,2013. WWW.ufc.br/images_files/noticias/2013/analise_enem_sisu_2011_2013.pdf. Acesso em 15 Jan. 2014.

TABELA 4.12 - ORIGEM DOS CANDIDATOS INGRESSANTES DO SISU/UFC - 2011 A 2013

Especificação	2011		2012.1		2012.2		2013	
Fortaleza	3.979	70,5%	3.136	68,7%	1.304	75,1%	4.373	64,7%
Interior CE	1.327	23,5%	1.265	27,7%	348	20,0%	2.007	29,7%
Outros estados	337	6,0%	164	3,6%	84	4,8%	374	5,5%
Total	5.643	100%	4.565	100%	1.736	100%	6.754	100%

Fonte: Fonte:Coordenadoria Geral de Programas Acadêmicos, PROGRAD,2013. WWW.ufc.br/images_files/noticias/2013/analise_enem_sisu_2011_2013.pdf. Acesso em 15 Jan. 2014.

TABELA 4.13 - PERCENTUAL DE INGRESSANTES ORIUNDOS DE ESCOLA PÚBLICA DO ENSINO MÉDIO, TODO OU A MAIOR PARTE DO SISU/UFC POR LOCALIZAÇÃO DOS CAMPI - 2011 A 2013

Ano	Fortaleza	Cariri	Sobral	Quixadá
2011	23,6%	49,3%	26,1%	56,3%
2012	25,7%	52,4%	35,3%	73,9%
2013	31,6%	57,7%	39,7%	69,6%

Fonte:Coordenadoria Geral de Programas Acadêmicos, PROGRAD,2013. WWW.ufc.br/images_files/noticias/2013/analise_enem_sisu_2011_2013.pdf. Acesso em 15 Jan. 2014.

TABELA 4.14 - TIPO DE ESCOLA DO ENSINO MÉDIO DOS INGRESSANTES DO SISU/UFC POR LOCALIZAÇÃO DOS CAMPI - 2011 A 2013

Ano	Especificação	Fortaleza	Cariri	Sobral	Quixadá
2011	Pública	938	241	86	74
	Maior parte pública	142	24	17	7
	Privada	3.306	241	269	60
	Maior parte privada	177	31	21	3
	Outros	5	--	1	--
	Total	4.568	537	394	144
2012.1	Pública	773	277	107	115
	Maior parte pública	120	18	9	7
	Privada	2.516	220	172	40
	Maior parte privada	148	21	14	3
	Outros	4	--	--	--
	Total	3.561	536	302	165
2012.2	Pública	356	36	36	--
	Maior parte pública	51	1	5	--
	Privada	1.036	58	96	--
	Maior parte privada	50	3	6	--
	Outros	2	--	--	--
	Total	1.495	98	143	--
2013	Pública	1.496	407	211	136
	Maior parte pública	162	32	16	6
	Privada	3.398	296	318	54
	Maior parte privada	188	25	26	8
	Outros	4	1	1	--
	Total	5.248	761	572	204

Fonte: Coordenadoria Geral de Programas Acadêmicos, PROGRAD, 2013. WWW.ufc.br/images_files/noticias/2013/analise_enem_sisu_2011_2013.pdf. Acesso em 15 Jan. 2014.



GRADUAÇÃO

5

GRADUAÇÃO

TABELA 5.1 - RELAÇÃO DOS CURSOS DE GRADUAÇÃO COM AS RESOLUÇÕES E DATAS DE CRIAÇÃO

Campus do Pici - Prof. Prisco Bezerra - Fortaleza

CURSO	CÓDIGO			MODALIDADE	DOCUMENTO DE CRIAÇÃO	DATA DA CRIAÇÃO
	UFC	OCDE ¹	INEP			
Centro de Ciências						
Biotecnologia	70	421B12	150114	Bacharelado	Resolução CONSUNI/UFC nº.21	31.07.2009
Ciências Biológicas (313974 - Bach.)	07	421C01	13974	Bach. e Lic.	Resolução CONSUNI/UFC nº.229	13.01.1970
Computação	65	481C01	13980	Bacharelado	Resolução CONSUNI/UFC nº.311	31.01.1975
Estatística	28	462E01	13971	Bacharelado	Resolução CONSUNI/UFC nº.256	25.07.1972
Física	47	441F01	13972	Bacharelado	Lei Federal nº.3866	25.01.1961
Física	31	145F09	38239	Licenciatura	Resolução CONSUNI/UFC nº.09	28.09.1994
Geografia (313976 - Bach.)	35	443G04	13976	Bach. e Lic.	Lei Federal nº.3866	25.01.1961
Geologia	34	443G06	13975	Bacharelado	Resolução CONSUNI/UFC nº.230	30.12.1970
Matemática	48	461M01	13977	Bacharelado	Lei Federal nº.3866	25.01.1961
Matemática	38	145F18	38246	Licenciatura	Resolução CONSUNI/UFC nº.11	28.09.1994
Matemática Industrial	80	461M01	1127861	Bacharelado	Resolução CONSUNI/UFC nº.27	30.09.2010
Química	49	442Q01	99567	Bacharelado	Lei Federal nº.3866	25.01.1961
Química	59	145F21	38217	Licenciatura	Resolução CONSUNI/UFC nº.10	28.09.1994
Centro de Ciências Agrárias						
Agronomia	03	621A04	13965	Bacharelado	Ata nº. 01	08.05.1918
Economia Doméstica (313966 - Lic.)	16	814E02	13966	Bacharelado	Resolução CONSUNI/UFC s/n	fev/72
Engenharia de Pesca	61	624E01	13992	Bacharelado	Resolução CONSUNI/UFC nº.257	25.07.1972
Engenharia de Alimentos	63	541E01	13993	Bacharelado	Resolução CONSUNI/UFC nº.320	19.09.1975
Zootecnia	64	621Z01	50392	Bacharelado	Resolução CONSUNI/UFC nº.04	02.06.2000

FONTE: SECRETARIA DOS ÓRGÃOS DELIBERATIVOS SUPERIOR. PROGRAD, 2013.

(1) OCDE - ORGANIZAÇÃO PARA A COOPERAÇÃO E DESENVOLVIMENTO ECONÔMICO. É UMA ORGANIZAÇÃO INTERNACIONAL INTEGRADA POR 31 PAÍSES QUE ACEITAM OS PRINCÍPIOS DA DEMOCRACIA REPRESENTATIVA E DA ECONOMIA DE LIVRE MERCADO.

ABI: ÁREA BASE DE INGRESSOS

TABELA 5.1 - RELAÇÃO DOS CURSOS DE GRADUAÇÃO COM AS RESOLUÇÕES E DATAS DE CRIAÇÃO

Campus do Pici - Prof. Prisco Bezerra - Fortaleza

CURSO	CÓDIGO			MODALIDADE	DOCUMENTO DE CRIAÇÃO	DATA DA CRIAÇÃO
	UFC	OCDE ¹	INEP			
Centro de Tecnologia						
Arquitetura e Urbanismo	04	581A05	13987	Bacharelado	Lei Federal nº.4363	17.07.1964
Engenharia Ambiental e Sanitária	73	520E02	150112	Bacharelado	Resolução CONSUNI/UFC nº.24	31.07.2009
Engenharia Civil	19	582E03	13988	Bacharelado	Lei Federal nº. 2383	03.01.1955
Engenharia de Energia e Meio Ambiente - ABI ²	73A	522E08	5000718	Bacharelado	Resolução CONSUNI/UFC nº.24	31.07.2009
Engenharia de Energias Renováveis	73B	522E08	150116	Bacharelado	Resolução CONSUNI/UFC nº.27	31.07.2009
Engenharia de Petróleo	73C	544E07	150113	Bacharelado	Resolução CONSUNI/UFC nº.26	31.07.2009
Engenharia de Produção Mecânica	26	521E01	37265	Bacharelado	Resolução CONSUNI/UFC nº.02	21.09.1998
Engenharia de Teleinformática-Diurno	27	523E12	69190	Bacharelado	Resolução CONSUNI/UFC nº.05	13.08.2003
Engenharia de Teleinformática-Noturno	68	523E12	122364	Bacharelado	Resolução CONSUNI/UFC nº.21	20.12.2007
Engenharia de Telecomunicação	-	-	-	Bacharelado	Resolução CONSUNI/UFC nº.34	04.10.2013
Engenharia Elétrica	20	522E06	13989	Bacharelado	Resolução CONSUNI/UFC nº.290	19.06.1974
Engenharia Mecânica	21	521E05	13990	Bacharelado	Lei Federal nº.2383	03.01.1955
Engenharia Metalúrgica	23	521E06	99572	Bacharelado	Resolução CONSUNI/UFC nº.06	02.09.2005
Engenharia Química	25	524E07	13991	Bacharelado	Resolução CONSUNI/UFC nº.177	06.03.1965
Design	-	-	1167971	Bacharelado	Resolução CONSUNI/UFC nº.09	04.07.2011
Instituto de Educação Física e Esportes						
Educação Física - Noturno	-	146F15	1191555	Bacharelado	Resolução CEPE/UFC nº.	-
Educação Física - Noturno	-	720E01	1191427	Licenciatura	Resolução CEPE/UFC nº.	-
Educação Física - Integral	46	146F15	100256	Bacharelado	Resolução CEPE/UFC nº.05	09.06.2005
Educação Física - Integral	45	720E01	14000	Licenciatura	Resolução CONSUNI/UFC nº.08	03.11.1992

FONTE: SECRETARIA DOS ÓRGÃOS DELIBERATIVOS SUPERIOR. PROGRAD, 2013.

(1) OCDE – ORGANIZAÇÃO PARA A COOPERAÇÃO E DESENVOLVIMENTO ECONÔMICO. É UMA ORGANIZAÇÃO INTERNACIONAL INTEGRADA POR 31 PAÍSES QUE ACEITAM OS PRINCÍPIOS DA DEMOCRACIA REPRESENTATIVA E DA ECONOMIA DE LIVRE MERCADO.

(2) ÁREA BÁSICA DE INGRESSO

TABELA 5.1 - RELAÇÃO DOS CURSOS DE GRADUAÇÃO COM AS RESOLUÇÕES E DATAS DE CRIAÇÃO

Campus do Pici - Prof. Prisco Bezerra - Fortaleza

CURSO	CÓDIGO			MODALIDADE	DOCUMENTO DE CRIAÇÃO	DATA DA CRIAÇÃO
	UFC	OCDE ¹	INEP			
Instituto Universidade Virtual						
Sistemas e Mídias Digitais	78	213P02	5000499	Bacharelado	Resolução CONSUNI/UFC nº.25	31.07.2009
Instituto de Cultura e Arte						
Artes Cênicas - Teatro	69	146F22	150090	Licenciatura	Resolução CONSUNI/UFC nº.11	24.07.2009
Cinema e Audiovisual	72	321C01	150093	Bacharelado	Resolução CONSUNI/UFC nº .13	17.07.2009
Dança	79	146F07	150091	Licenciatura	Resolução CONSUNI/UFC nº.21	01.07.2010
Dança	79	212D01	150092	Bacharelado	Resolução CONSUNI/UFC nº.20	01.07.2010
Design de Moda	81	214M01	14001	Bacharelado	Resolução CONSUNI/UFC nº.10	29.10.1993
Filosofia (337274 - Bach.)	57	226F01	37274	Bach. e Lic.	Resolução CONSUNII/UFC nº.06	29.08.2000
Gastronomia	75	811G01	150123	Bacharelado	Resolução CONSUNI/UFC nº.16	24.07.2009
Jornalismo	83	321J01	23947	Bacharelado	Resolução CONSUNI/UFC nº.182	12.11.1965
Música	44	146F20	100021	Licenciatura	Resolução CONSUNI/UFC nº.05	02.09.2005
Publicidade e Propaganda	84	342P02	37267	Bacharelado	Resolução CEPE/UFC nº.17	15.09.1998
Pró-Reitoria de Graduação						
Intercultural - Povo MISI-PITAKAJÁ ²	117	144I01	119256	Licenciatura	Resolução CONSUNI/UFC nº.03	31.03.2010
Tecnologia em Gestão da Qualidade	-	-	-	Tecnólogo	Resolução CONSUNI/UFC nº.03	01.03.2012
Instituto de Ciências do Mar (LABOMAR)³						
Ciências Ambientais	71	421C01	150115	Bacharelado	Resolução CONSUNI/UFC nº.12	24.07.2009
Oceanografia	66	443O01	111294	Bacharelado	Resolução CONSUNI/UFC nº.18	20.12.2007

FONTE: SECRETARIA DOS ÓRGÃOS DELIBERATIVOS SUPERIOR. PROGRAD, 2013.

(1) OCDE – ORGANIZAÇÃO PARA A COOPERAÇÃO E DESENVOLVIMENTO ECONÔMICO. É UMA ORGANIZAÇÃO INTERNACIONAL INTEGRADA POR 31 PAÍSES QUE ACEITAM OS PRINCÍPIOS DA DEMOCRACIA REPRESENTATIVA E DA ECONOMIA DE LIVRE MERCADO.

(2) CURSO DE MAGISTÉRIO INDÍGENA SUPERIOR, ORGANIZADO PELA PROGRAD.

(3) O LABOMAR FICA NA AV. DA ABOLIÇÃO, 3207 – MEIRELES – FORTALEZA – CE, POR CONVENIÊNCIA FOI COLOCADO NO PICI.

TABELA 5.1 - RELAÇÃO DOS CURSOS DE GRADUAÇÃO COM AS RESOLUÇÕES E DATAS DE CRIAÇÃO

Campus do Benfica - Fortaleza

CURSO	CÓDIGO			MODALIDADE	DOCUMENTO DE CRIAÇÃO	DATA DA CRIAÇÃO
	UFC	OCDE ¹	INEP			
Centro de Humanidades						
Biblioteconomia	05	322B01	13981	Bacharelado	Resolução CONSUNI/UFC nº.153	17.02.1964
Ciências Sociais - Diurno (313982 - Bach.)	11	310C02	13982	Bach. e Lic.	Lei Federal nº.3866	25.01.1961
Ciências Sociais - Noturno (416834 - Bach.)	67	310C03	116834	Bach. e Lic.	Resolução CONSUNI/UFC nº.18	25.11.2008
História (313984 - Bach.)	36	225H01	13984	Bach. e Lic.	Lei Federal nº.3866	25.01.1961
Letras/Português	37A	145F15	29489	Licenciatura	Lei Federal nº.3866	25.01.1961
Letras/Português - Alemão	37D	145F17	25822	Licenciatura	Lei Federal nº.3866	25.01.1961
Letras/Português - Espanhol	37F	145F17	27263	Licenciatura	Lei Federal nº.3866	25.01.1961
Letras/Espanhol - Noturno	76	145F14	1128914	Licenciatura	Resolução CONSUNI/UFC nº.22	31.07.2009
Letras/Português - Francês	37C	145F17	34433	Licenciatura	Lei Federal nº.3866	25.01.1961
Letras/Português - Inglês	37B	145F17	33013	Licenciatura	Lei Federal nº.3866	25.01.1961
Letras/Inglês - Noturno	77	145F14	1128911	Licenciatura	Resolução CONSUNI/UFC nº.23	31.07.2009
Letras/Português - Italiano	37E	145F17	25821	Licenciatura	Lei Federal nº.3866	25.01.1961
Linguagem Brasileira de Sinais - Libras	-	-	1191425	Licenciatura	Resolução CONSUNI/UFC nº.20 (ad referendum)	19.11.2012
Psicologia	54	311P06	13986	Bacharelado	Resolução CONSUNI/UFC nº.314	26.03.1975
Faculdade de Educação						
Pedagogia - Diurno	52	142P01	13967	Licenciatura	Lei Federal nº.3866	25.01.1961
Pedagogia - Noturno	53	142P01	38273	Licenciatura	Lei Federal nº.3866	25.01.1961

FONTE: SECRETARIA DOS ÓRGÃOS DELIBERATIVOS SUPERIOR. PROGRAD, 2013.

(1) OCDE - ORGANIZAÇÃO PARA A COOPERAÇÃO E DESENVOLVIMENTO ECONÔMICO. É UMA ORGANIZAÇÃO INTERNACIONAL INTEGRADA POR 31 PAÍSES QUE ACEITAM OS PRINCÍPIOS DA DEMOCRACIA REPRESENTATIVA E DA ECONOMIA DE LIVRE MERCADO.

TABELA 5.1 - RELAÇÃO DOS CURSOS DE GRADUAÇÃO COM AS RESOLUÇÕES E DATAS DE CRIAÇÃO

Campus do Benfica - Fortaleza

CURSO	CÓDIGO			MODALIDADE	DOCUMENTO DE CRIAÇÃO	DATA DA CRIAÇÃO
	UFC	OCDE ¹	INEP			
FEAACS						
Administração - Diurno	01	345A01	13998	Bacharelado	Resolução CONSUNI/UFC nº.412	16.10.1978
Administração - Noturno	33	345A01	38202	Bacharelado	Resolução CONSUNI/UFC nº.412	16.10.1978
Ciências Atuariais	13	462C01	13999	Bacharelado	Resolução CONSUNI/UFC nº.10	03.11.1992
Ciências Contábeis - Diurno	10	344C02	13969	Bacharelado	Decreto Federal nº.8535	04.01.1946
Ciências Contábeis - Noturno	02	344C02	38204	Bacharelado	Decreto Federal nº.8535	04.01.1946
Ciências Econômicas - Diurno	08	314E02	13970	Bacharelado	Decreto Estadual nº.833	20.12.1947
Ciências Econômicas - Noturno	09	314E02	38206	Bacharelado	Exped. Min. nº.44553-38	15.12.1939
Secretariado Executivo	58	346S03	14002	Bacharelado	Resolução CONSUNI/UFC nº.03	02.03.1995
Faculdade de Direito						
Direito - Noturno	14	380D01	38208	Bacharelado	Lei Estadual nº.717	08.08.1903
Direito - Diurno	15	380D01	13968	Bacharelado	Lei Estadual nº.717	08.08.1903

FONTE: SECRETARIA DOS ÓRGÃOS DELIBERATIVOS SUPERIOR. PROGRAD, 2013.

(1) OCDE – ORGANIZAÇÃO PARA A COOPERAÇÃO E DESENVOLVIMENTO ECONÔMICO. É UMA ORGANIZAÇÃO INTERNACIONAL INTEGRADA POR 31 PAÍSES QUE ACEITAM OS PRINCÍPIOS DA DEMOCRACIA REPRESENTATIVA E DA ECONOMIA DE LIVRE MERCADO.

TABELA 5.1 - RELAÇÃO DOS CURSOS DE GRADUAÇÃO COM AS RESOLUÇÕES E DATAS DE CRIAÇÃO

Campus do Porangabussu - Fortaleza

CURSO	CÓDIGO			MODALIDADE	DOCUMENTO DE CRIAÇÃO	DATA DA CRIAÇÃO
	UFC	OCDE ¹	INEP			
FFOE						
Enfermagem	18	723E01	13994	Bacharelado	Resolução CONSUNI/UFC nº.230A	23.01.1970
Farmácia	30	727F01	13995	Bacharelado	Lei Estadual nº .1391	02.10.1916
Odontologia	51	724O01	13997	Bacharelado	Lei Estadual nº.1391	02.10.1916
Faculdade de Medicina						
Fisioterapia	74	726F01	1122966	Bacharelado	Resolução CONSUNI/UFC nº.17	24.07.2009
Medicina	40	721M01	13996	Bacharelado	Decreto Federal nº.24796	13.04.1948

FONTE: SECRETARIA DOS ÓRGÃOS DELIBERATIVOS SUPERIOR. PROGRAD, 2013.

(1) OCDE – ORGANIZAÇÃO PARA A COOPERAÇÃO E DESENVOLVIMENTO ECONÔMICO. É UMA ORGANIZAÇÃO INTERNACIONAL INTEGRADA POR 31 PAÍSES QUE ACEITAM OS PRINCÍPIOS DA DEMOCRACIA REPRESENTATIVA E DA ECONOMIA DE LIVRE MERCADO.

TABELA 5.1 - RELAÇÃO DOS CURSOS DE GRADUAÇÃO COM AS RESOLUÇÕES E DATAS DE CRIAÇÃO

CAMPUS DA UFC NO CARIRI

CURSO	CÓDIGO			MODALIDADE	DOCUMENTO DE CRIAÇÃO	DATA DA CRIAÇÃO
	UFC	OCDE ¹	INEP			
Administração - Juazeiro do Norte	302	345A01	99340	Bacharelado	Resolução CONSUNI/UFC nº.05	17.02.2006
Administração Pública - Juazeiro do Norte	311	345A10	1127894	Bacharelado	Resolução CONSUNI/UFC nº.28	30.09.2010
Agronomia - Crato	303	621A04	107892	Bacharelado	Resolução CONSUNI/UFC nº.06	17.02.2006
Biblioteconomia - Juazeiro do Norte	304	322B01	99342	Bacharelado	Resolução CONSUNI/UFC nº.03	17.02.2006
Design de Produto	308	214P01	150096	Tecnólogo	Resolução CONSUNI/UFC nº .14	24.07.2009
Engenharia Civil - Juazeiro do Norte	305	582E03	99344	Bacharelado	Resolução CONSUNI/UFC nº.07	17.02.2006
Engenharia de Materiais - Juazeiro do Norte	310	520E04	150098	Bacharelado	Resolução CONSUNI/UFC nº.20	24.07.2009
Filosofia (399346 - Bach.) - Juazeiro do Norte	306	226F01	99346	Bach. e Lic.	Resolução CONSUNI/UFC nº.04	17.02.2006
Jornalismo - Juazeiro do Norte	307	321J01	150095	Bacharelado	Resolução CONSUNI/UFC nº.10	24.07.2009
Medicina - Barbalha	301	721M01	54494	Bacharelado	Resolução CONSUNI/UFC nº.05	02.06.2000
Música - Juazeiro do Norte	309	146F20	150097	Licenciatura	Resolução CONSUNI/UFC nº.18	17.07.2009

FONTE: SECRETARIA DOS ÓRGÃOS DELIBERATIVOS SUPERIOR. PROGRAD, 2013.

(1) OCDE – ORGANIZAÇÃO PARA A COOPERAÇÃO E DESENVOLVIMENTO ECONÔMICO. É UMA ORGANIZAÇÃO INTERNACIONAL INTEGRADA POR 31 PAÍSES QUE ACEITAM OS PRINCÍPIOS DA DEMOCRACIA REPRESENTATIVA E DA ECONOMIA DE LIVRE MERCADO.

NOTA: CAMPUS DA UFC NO CARIRI (A LEI NO 12.826, DE 5 DE JULHO DE 2013, DESMEMBROU O CAMPUS DA UFC NO CARIRI DA UNIVERSIDADE FEDERAL DO CEARÁ, CRIANDO A UNIVERSIDADE FEDERAL DO CARIRI - UFCA).

TABELA 5.1 - RELAÇÃO DOS CURSOS DE GRADUAÇÃO COM AS RESOLUÇÕES E DATAS DE CRIAÇÃO

CAMPUS DA UFC NO QUIXADÁ

CURSO	CÓDIGO			MODALIDADE	DOCUMENTO DE CRIAÇÃO	DATA DA CRIAÇÃO
	UFC	OCDE ¹	INEP			
Ciências da Computação	-	-	-	Bacharelado	Resolução CONSUNI/UFC nº.21 (ad referendum)	19.11.2012
Engenharia de Software	402	523E04	150117	Bacharelado	Resolução CONSUNI/UFC nº.28	24.07.2009
Redes de Computadores	403	-	1127191	Tecnólogo	Resolução CONSUNI/UFC nº .19	24.07.2009
Sistemas de Informação	401	483S02	106167	Bacharelado	Resolução CONSUNI/UFC nº.17	20.07.2007

CAMPUS DA UFC EM SOBRAL

CURSO	CÓDIGO			MODALIDADE	DOCUMENTO DE CRIAÇÃO	DATA DA CRIAÇÃO
	UFC	OCDE ¹	INEP			
Ciências Econômicas	202	314E02	99306	Bacharelado	Resolução CONSUNI/UFC nº .14-A	09.05.2006
Engenharia da Computação	203	481E01	99300	Bacharelado	Resolução CONSUNI/UFC nº .14-C	09.05.2006
Engenharia Elétrica	204	522E06	99302	Bacharelado	Resolução CONSUNI/UFC nº.14-B	09.05.2006
Finanças	207	344C02	150118	Bacharelado	Resolução CONSUNI/UFC nº .15	17.07.2009
Medicina	201	721M01	54490	Bacharelado	Resolução CONSUNI/UFC nº.05	02.06.2000
Música	208	146F20	150099	Licenciatura	Resolução CONSUNI/UFC nº.12	27.05.2010
Odontologia	205	724O01	99308	Bacharelado	Resolução CONSUNI/UFC nº.14-D	09.05.2006
Psicologia	206	311P02	99310	Bacharelado	Resolução CONSUNI/UFC nº.14-E	09.05.2006

FONTE: PROGRAD, 2013.

(1) OCDE – ORGANIZAÇÃO PARA A COOPERAÇÃO E DESENVOLVIMENTO ECONÔMICO. É UMA ORGANIZAÇÃO INTERNACIONAL INTEGRADA POR 31 PAÍSES QUE ACEITAM OS PRINCÍPIOS DA DEMOCRACIA REPRESENTATIVA E DA ECONOMIA DE LIVRE MERCADO.

TABELA 5.1 - RELAÇÃO DOS CURSOS DE GRADUAÇÃO COM AS RESOLUÇÕES E DATAS DE CRIAÇÃO

CAMPUS DA UFC EM CRATEÚS

CURSO	CÓDIGO			MODALIDADE	DOCUMENTO DE CRIAÇÃO	DATA DA CRIAÇÃO
	UFC	OCDE ¹	INEP			
Ciências da Computação	-	-	-	Bacharelado	Resolução CONSUNI/UFC nº.42	06.11.2013

CAMPUS DA UFC EM RUSSAS

CURSO	CÓDIGO			MODALIDADE	DOCUMENTO DE CRIAÇÃO	DATA DA CRIAÇÃO
	UFC	OCDE ¹	INEP			
Engenharia de Software	402	523E04	-	Bacharelado	Resolução CONSUNI/UFC nº .43	06.11.2013

FORTE: PROGRAD, 2013.

(1) OCDE – ORGANIZAÇÃO PARA A COOPERAÇÃO E DESENVOLVIMENTO ECONÓMICO. É UMA ORGANIZAÇÃO INTERNACIONAL INTEGRADA POR 31 PAÍSES QUE ACEITAM OS PRINCÍPIOS DA DEMOCRACIA REPRESENTATIVA E DA ECONOMIA DE LIVRE MERCADO.

TABELA 5.2 - TAXA DE SUCESSO POR UNIDADES E CURSOS - 2007 A 2013

CÓDIGO DO CURSO			UNIDADE ACADÊMICA/CURSO	TAXA DE SUCESSO EM (%)							
UFC	OCDE ¹	INEP		PERÍODO	2007	2008	2009	2010	2011	2012	2013
			Centro de Ciências	Média	59,50	61,06	48,17	63,82	64,75	65,96	52,16
7	421C00	313974	Ciências Biológicas-Bacharelado	Diurno	-	-	-	-	-	107,70	59,60
7	421C01	13974	Ciências Biológicas-Licenciatura	Diurno	101,60	90,00	88,30	118,30	96,70	100,00	43,50
65	481C01	13980	Computação	Diurno	53,20	49,20	33,30	60,30	70,00	75,00	53,20
28	462E01	13971	Estatística	Diurno	16,90	32,50	7,00	26,30	45,80	23,30	25,00
47	441F01	13972	Física	Diurno	28,90	36,80	42,10	31,70	25,60	32,50	25,00
31	145F09	38239	Física-Licenciatura	Noturno	74,30	63,40	40,50	89,70	47,60	39,00	31,30
35	443G04	13976	Geografia	Diurno	121,30	98,40	81,70	105,00	101,60	100,00	219,00
35	443G05	313976	Geografia-Bacharelado	Diurno	-	-	-	-	-	82,00	15,30
34	443G06	13975	Geologia	Diurno	8,30	42,00	16,70	90,00	46,20	47,50	35,00
48	461M01	13977	Matemática	Diurno	-	40,00	27,80	13,50	30,80	12,50	24,40
38	145F18	38246	Matemática-Licenciatura	Noturno	75,40	88,30	96,30	65,40	84,30	80,00	56,00
49	145F21	99567	Química-Bacharelado	Diurno	-	-	-	-	80,40	104,00	52,00
59	145F21	38217	Química-Licenciatura	Noturno	55,60	70,00	48,00	38,00	83,30	54,00	38,80
			Centro de Ciências Agrárias	Média	56,92	58,68	55,54	67,22	63,60	68,22	55,50
3	621A04	13965	Agronomia	Diurno	51,10	49,30	53,20	42,10	64,30	68,60	59,40
16	814E02	13966	Economia Doméstica	Diurno	40,00	50,00	52,50	60,00	65,00	73,80	43,00
61	624E01	13992	Engenharia de Pesca	Diurno	66,00	77,00	62,00	81,00	64,00	63,00	50,00
63	541E01	13993	Engenharia de Alimentos	Diurno	53,00	62,40	68,00	93,00	60,00	73,00	70,60
64	621Z01	50392	Zootecnia	Diurno	74,50	54,70	42,00	60,00	64,70	62,70	54,50

FONTE: RELATÓRIO DE GESTÃO, 2013.

(1) OCDE – ORGANIZAÇÃO PARA A COOPERAÇÃO E DESENVOLVIMENTO ECONÔMICO. É UMA ORGANIZAÇÃO INTERNACIONAL INTEGRADA POR 31 PAÍSES QUE ACEITAM OS PRINCÍPIOS DA DEMOCRACIA REPRESENTATIVA E DA ECONOMIA DE LIVRE MERCADO.

NOTA:1. TAXA DE SUCESSO DO CURSO = N° DE DIPLOMADOS / N° DE ALUNOS INGRESSANTES, CONSIDERANDO O TEMPO PADRÃO DE CONCLUSÃO DO CURSO.

TABELA 5.2 - TAXA DE SUCESSO POR UNIDADES E CURSOS - 2007 A 2013

CÓDIGO DO CURSO			UNIDADE ACADÊMICA/CURSO	TAXA DE SUCESSO EM (%)							
UFC	OCDE ¹	INEP		PERÍODO	2007	2008	2009	2010	2011	2012	2013
			Centro de Humanidades	Média	75,08	75,95	67,77	56,44	59,10	60,02	59,58
5	322B01	13981	Biblioteconomia	Diurno	88,20	60,00	90,00	76,00	20,00	50,00	75,40
12	310C03	313982	Ciências Sociais-Bacharelado	Diurno	-	-	-	-	-	68,10	45,90
-	310C03	416834	Ciências Sociais-Bacharelado	Noturno	-	-	-	-	-	-	80,00
11	310C02	13982	Ciências Sociais-Licenciatura	Diurno	60,40	93,30	80,00	64,00	76,00	100,00	60,00
-	310C02	116834	Ciências Sociais-Licenciatura	Noturno	-	-	-	-	-	-	6,80
37	225H02	313984	História-Bacharelado	Diurno	-	-	-	-	-	100,00	44,40
36	225H01	13984	História-Licenciatura	Diurno	63,40	63,80	75,00	86,30	63,40	58,20	78,60
37D	145F17	25822	Letras-Alemão	Diurno	-	-	26,70	18,80	7,10	10,50	17,60
37F	145F17	27263	Letras-Espanhol	Diurno	-	-	77,50	43,90	51,00	42,90	71,10
37C	145F17	34433	Letras-Francês	Diurno	-	-	75,00	19,20	25,00	23,10	25,00
37B	145F17	33013	Letras-Inglês	Diurno	-	-	48,80	31,10	39,00	34,00	71,40
37E	145F17	25821	Letras-Italiano	Diurno	-	-	18,80	33,30	45,50	37,50	69,20
37A	145F15	29489	Letras-Português	Diurno	-	-	92,60	91,80	89,00	113,90	102,80
54	311P06	13986	Psicologia	Diurno	88,30	86,70	93,30	100,00	175,00	82,00	85,90
			Centro de Tecnologia	Média	64,67	53,20	53,57	53,21	52,29	51,61	53,71
4	581A05	13987	Arquitetura e Urbanismo	Diurno	70,00	87,50	75,00	75,60	95,10	83,30	64,10
19	582E03	13988	Engenharia Civil	Diurno	65,80	56,20	55,40	74,20	47,90	47,10	91,70
26	520E05	37265	Engenharia de Produção Mecânica	Diurno	80,50	52,50	70,00	70,00	51,20	61,00	55,00
27	523E12	69190	Engenharia de Teleinformática	Diurno	-	17,10	40,00	36,00	38,00	36,00	36,70
20	522E06	13989	Engenharia Elétrica	Diurno	62,40	56,00	52,00	54,10	54,80	52,40	55,90
21	521E05	13990	Engenharia Mecânica	Diurno	35,00	51,70	38,30	43,30	57,40	49,20	55,90
23	521E06	99572	Engenharia Metalúrgica	Diurno	-	-	-	12,50	22,50	20,00	18,30
25	524E07	13991	Engenharia Química	Diurno	74,30	51,40	44,30	60,00	51,40	63,90	52,10

FONTE: RELATÓRIO DE GESTÃO, 2013.

(*) HOVE UMA MUDANÇA NO PROJETO PEDAGÓGICO DO CURSO, ALTERANDO O TEMPO DE DURAÇÃO DO CURSO DE 4 PARA 5 ANOS, PORTANTO, O NÚMERO DE DIPLOMADOS NESSE PERÍODO RESULTOU INFERIOR AO INICIALMENTE PREVISTO.

TABELA 5.2 - TAXA DE SUCESSO POR UNIDADES E CURSOS - 2007 A 2013

CÓDIGO DO CURSO			UNIDADE ACADÊMICA/CURSO	TAXA DE SUCESSO EM (%)							
UFC	OCDE ¹	INEP		PERÍODO	2007	2008	2009	2010	2011	2012	2013
			Faculdade de Educação	Média	80,10	85,90	121,30	78,90	74,50	63,60	92,20
52	142P01	13967	Pedagogia	Diurno	77,10	83,10	116,90	104,20	81,40	84,30	143,60
53	142P01	38273	Pedagogia	Noturno	83,10	88,70	125,70	53,60	67,60	42,90	40,80
			FEAACS	Média	63,96	65,58	72,88	63,78	75,00	73,69	66,59
1	345A01	13998	Administração	Diurno	35,80	57,30	79,30	63,80	85,20	68,80	62,00
33	345A01	38202	Administração	Noturno	67,10	80,80	64,10	51,30	45,00	83,80	72,80
13	462C01	13999	Ciências Atuariais	Noturno	68,00	64,00	68,00	52,00	104,00	68,00	56,00
10	344C02	13969	Ciências Contábeis	Diurno	68,40	57,00	80,00	82,50	67,50	68,80	106,30
2	344C02	38204	Ciências Contábeis	Noturno	72,80	43,20	76,30	62,50	110,00	96,30	56,30
8	314E02	13970	Ciências Econômicas	Diurno	54,40	49,40	68,40	55,60	59,00	65,00	55,00
9	314E02	38206	Ciências Econômicas	Noturno	40,20	35,40	44,40	55,00	48,80	48,80	37,50
58	346S03	14002	Secretariado Executivo	Noturno	105,00	137,50	102,50	87,50	80,50	90,00	86,80
			Faculdade de Direito	Média	106,10	98,35	85,40	89,55	89,10	103,30	89,45
14	380D01	38208	Direito	Noturno	102,20	98,90	87,80	100,00	98,90	114,40	86,30
15	380D01	13968	Direito	Diurno	110,00	97,80	83,00	79,10	79,30	92,20	92,60
			FFOE	Média	86,77	69,37	57,63	80,40	78,63	84,13	89,33
18	723E01	13994	Enfermagem	Diurno	96,30	91,40	91,40	83,80	86,30	90,00	88,80
30	727F01	13995	Farmácia	Diurno	74,00	68,60	49,00	71,00	79,20	91,10	88,10
51	724O01	13997	Odontologia	Diurno	90,00	48,10*	32,50*	86,40	70,40	71,30	91,10
			Faculdade de Medicina	Média	193,30	106,00	93,40	103,80	148,10	97,40	102,60
40	721M01	13996	Medicina	Diurno	193,30	106,00	93,40	103,80	148,10	97,40	102,60
			Instituto de Ciências do Mar	Média	-	-	-	-	-	-	27,80
66	-	111294	Oceanografia	Diurno	-	-	-	-	-	-	27,80

FONTE: RELATÓRIO DE GESTÃO, 2013.

TABELA 5.2 - TAXA DE SUCESSO POR UNIDADES E CURSOS - 2007 A 2013

CÓDIGO DO CURSO			UNIDADE ACADÊMICA/CURSO	TAXA DE SUCESSO EM (%)							
UFC	OCDE ¹	INEP		PERÍODO	2007	2008	2009	2010	2011	2012	2013
			Instituto de Cultura e Arte	Média	84,15	51,25	65,16	64,34	62,22	70,80	80,92
83	321J01	23947	Jornalismo	Diurno	-	-	62,00	64,00	64,00	78,00	84,60
84	342P02	37267	Publicidade e Propaganda	Diurno	-	-	76,00	105,90	58,00	64,70	74,50
81	214M01	14001	Design de Moda	Diurno	100,00	95,00	122,50	82,50	120,00	105,00	54,00
44	146F20	100021	Música-Licenciatura	Diurno	-	-	33,30	33,30	34,50	33,30	25,00
57	226F01	337274	Filosofia-Bacharelado	Noturno	-	-	-	-	-	100,00	24,30
57	226F01	37274	Filosofia-Licenciatura	Noturno	68,30	7,50	32,00	36,00	34,60	43,80	223,10
			IEFES	Média	77,80	95,70	82,20	26,00	92,00	84,00	114,00
45	720E01	100256	Educação Física-Bacharelado	Diurno	77,80	95,70	82,20	24,00	100,00	76,00	104,00
46	720E01	14000	Educação Física-Licenciatura	Diurno	-	-	-	28,00	84,00	92,00	124,00
			Campus do Cariri	Média	78,60	93,00	75,60	54,55	58,30	54,47	70,08
302	345A01	99340	Administração	Noturno	-	-	-	22,50	55,00	55,00	100,00
303	621A04	107892	Agronomia-Crato	Diurno	-	-	-	-	42,90	20,00	36,50
304	322B01	99342	Biblioteconomia	Diurno	-	-	-	68,20	63,20	61,10	63,30
-	-	150096	Design de Produto	Noturno	-	-	-	-	-	-	25,50
305	582E03	99344	Engenharia Civil	Diurno	-	-	-	-	51,60	85,70	51,90
-	226F01	399346	Filosofia-Bacharelado	Noturno	-	-	-	-	-	-	122,20
306	226F01	99346	Filosofia-Licenciatura	Noturno	-	-	-	35,00	32,10	5,00	53,70
301	721M01	54494	Medicina-Barbalha	Diurno	78,60	93,00	75,60	92,50	105,00	100,00	107,50
			Campus de Sobral	Média	95,00	95,10	85,40	58,55	39,20	47,42	60,48
202	314E02	99306	Ciências Econômicas	Noturno	-	-	-	14,60	35,00	22,50	20,90
203	-	99300	Engenharia da Computação	Diurno	-	-	-	-	20,00	13,90	26,80
204	522E06	99302	Engenharia Elétrica	Diurno	-	-	-	-	15,20	20,70	25,00
201	721M01	54490	Medicina-Sobral	Diurno	95,00	95,10	85,40	102,50	107,50	105,00	90,20
205	724O01	99308	Odontologia	Diurno	-	-	-	-	7,50	-	135,00
206	311P06	99310	Psicologia	Diurno	-	-	-	-	50,00	75,00	65,00
			Campus de Quixadá	Média	-	-	-	-	17,10	22,20	22,00
-	481C01	1127191	Redes de Computadores	Noturno	-	-	-	-	-	-	13,30
401	481C01	106167	Sistemas de Informação	Diurno	-	-	-	-	17,10	22,20	22,00

FONTE: RELATÓRIO DE GESTÃO, 2013.

TABELA 5.3 - OFERTAS DE DISCIPLINAS, TURMAS E MATRÍCULAS EM 2013

UNIDADE ACADÊMICA/CURSO	OFERTAS				MATRÍCULAS	
	DISCIPLINAS		TURMAS		ATENDIDAS	
	2013.1	2013.2	2013.1	2013.2	2013.1	2013.2
Centro de Ciências						
Biologia	46	47	89	85	2.292	2.129
Bioquímica	23	26	38	49	715	934
Computação	39	45	64	59	1.951	1.442
Estatística	35	37	47	53	1.313	1.308
Física	51	52	109	59	2.760	1.324
Geografia	45	45	46	47	681	705
Geologia	38	43	50	57	764	774
Matemática	56	48	105	85	3.450	3.854
Química Analítica e Físico-química	22	19	47	43	1.240	1.040
Química Orgânica e Inorgânica	35	29	105	100	2.274	2.124
SUBTOTAL	390	391	700	637	17.440	15.634
Centro de Ciências Agrárias						
Ciências do Solo	11	12	32	32	485	514
Economia Agrícola	17	16	30	31	626	650
Economia Doméstica	32	36	32	36	395	244
Engenharia Agrícola	14	13	80	79	600	500
Engenharia de Pesca	54	48	77	67	374	380
Fitotecnia	21	17	67	60	802	777
Tecnologia de Alimentos	27	27	33	34	988	946
Zootecnia	35	33	51	47	692	601
SUBTOTAL	211	202	402	386	4.962	4.612
Centro de Humanidades						
Ciências da Informação	47	46	44	42	308	301
Ciências Sociais	40	35	62	58	1.450	1.125
História	36	35	36	37	339	348
Letras Estrangeiras	141	132	155	143	1.799	2.020
Letras Libras e Estudos Surdos	-	5	-	5	-	36
Letras Vernáculas	27	31	61	66	2.081	1.954
Literatura	26	21	49	45	1.135	1.132
Psicologia	82	69	82	69	316	361
SUBTOTAL	399	374	489	465	7.428	7.277

FONTE: UNIDADES ACADÊMICAS, 2013.

TABELA 5.3 - OFERTAS DE DISCIPLINAS, TURMAS E MATRÍCULAS EM 2013

UNIDADE ACADÊMICA/CURSO	OFERTAS				MATRÍCULAS	
	DISCIPLINAS		TURMAS		ATENDIDAS	
	2013.1	2013.2	2013.1	2013.2	2013.1	2013.2
Centro de Tecnologia						
Arquitetura e Urbanismo	50	52	61	62	335	349
Engenharia de Teleinformática	29	25	19	26	790	278
Engenharia de Transportes	13	16	42	47	913	932
Engenharia Elétrica	19	19	70	66	1.105	1.134
Engenharia Estrutural e Construção	24	19	43	42	1.148	1.058
Engenharia Hidráulica e Ambiental	25	24	25	24	1.552	1.541
Engenharia Mecânica e de Produção	32	48	32	63	837	2.503
Engenharia Metalúrgica e de Materiais	24	24	30	26	941	695
Engenharia Química	32	34	40	41	630	1.069
Ciclo básico - Centro de Tecnologia	12	10	26	23	1.517	1.266
SUBTOTAL	260	271	388	420	9.768	10.825
Faculdade de Direito						
Direito Privado	38	36	69	52	2.956	2.273
Direito Processual	21	22	39	41	1.843	1.886
Direito Público	20	22	39	42	1.930	2.075
SUBTOTAL	79	80	147	135	6.729	6.234
FEAACS						
Administração	51	54	87	91	2.650	2.838
Contabilidade	49	47	80	79	2.376	2.304
Curso de Finanças	-	-	-	-	-	-
Economia Aplicada	36	36	40	40	1.275	1.239
Teoria Econômica	38	38	70	77	1.905	2.303
SUBTOTAL	174	175	277	287	8.206	8.684
Faculdade de Educação						
Estudos Especializados	22	23	50	47	1.283	1.199
Fundamentos da Educação	27	26	106	75	1.968	2.252
Teoria e Prática	23	19	54	41	1.125	1.006
SUBTOTAL	72	68	210	163	4.376	4.457

FONTE: UNIDADES ACADÊMICAS, 2013.

TABELA 5.3 - OFERTAS DE DISCIPLINAS, TURMAS E MATRÍCULAS EM 2013

UNIDADE ACADÊMICA/CURSO	OFERTAS				MATRÍCULAS	
	DISCIPLINAS		TURMAS		ATENDIDAS	
	2013.1	2013.2	2013.1	2013.2	2013.1	2013.2
FFOE						
Análise Clínica e Toxicológica	20	21	40	41	596	612
Clínica Odontológica	25	25	38	40	754	635
Enfermagem	29	27	67	63	778	775
Farmácia	36	36	60	60	498	435
Odontologia Restauradora ¹	10	10	20	20	311	286
SUBTOTAL	120	119	225	224	2.937	2.743
Faculdade de Medicina						
Cirurgia	8	8	15	15	615	630
Fisioterapia	15	17	36	39	139	136
Fisiologia e Farmacologia	4	4	4	4	296	312
Medicina Clínica	17	17	28	28	1.199	1.251
Morfologia	5	5	4	4	368	384
Patologia e Medicina Legal	6	6	28	28	460	457
Saúde Comunitária	8	8	22	22	589	612
Saúde Materno - Infantil	5	5	10	10	402	347
SUBTOTAL	68	70	147	150	4.068	4.129
Instituto de Cultura e Arte						
Cinema e Audiovisual	-	-	-	-	-	-
Comunicação Social	-	-	-	-	-	-
Dança	-	-	-	-	-	-
Desing de Moda	-	-	-	-	-	-
Filosofia	-	-	-	-	-	-
Gastronomia	-	-	-	-	-	-
Música	-	-	-	-	-	-
Teatro	-	-	-	-	-	-
SUBTOTAL	-	-	-	-	-	-

FONTE: UNIDADES ACADÊMICAS, 2013.

(1) INFORMOU SÓ AS DISCIPLINAS, TURMAS E MATRICULADOS DOS CURSOS OBRIGATÓRIOS.

TABELA 5.3 - OFERTAS DE DISCIPLINAS, TURMAS E MATRÍCULAS EM 2013

UNIDADE ACADÊMICA/CURSO	OFERTAS				MATRÍCULAS	
	DISCIPLINAS		TURMAS		ATENDIDAS	
	2013.1	2013.2	2013.1	2013.2	2013.1	2013.2
Instituto de Ciências do Mar	-	-	-	-	-	-
SUBTOTAL						
Instituto UFC Virtual	910	942	958	958	12.863	12.558
SUBTOTAL	910	942	958	958	12.863	12.558
Instituto de Educação Física e Esportes						
Instituto de Educação Física e Esportes	40	54	57	69	2.194	2.161
SUBTOTAL						
Campus Quixadá						
Ciência da Computação	6	9	7	9	127	200
Engenharia de Software	20	26	21	27	202	636
Sistemas de Informação	22	27	24	28	475	690
Redes de Computadores	15	18	17	18	102	81
SUBTOTAL	63	80	69	82	906	1.607
Campus Sobral						
Ciências Econômicas	36	42	36	47	117	149
Engenharia da Computação	44	36	54	50	193	215
Engenharia Elétrica	39	32	52	45	888	969
Finanças	32	36	32	41	126	108
Medicina	65	64	10	11	317	351
Música Licenciatura	28	28	3	3	81	81
MITS - Magistério Indígena Tremembé Superior	-	-	-	-	-	-
Odontologia	38	23	58	37	1065	591
Psicologia	40	40	49	59	216	216
SUBTOTAL	322	301	294	293	3.003	2.680
Campus do Cariri	338	338	508	493	8879	8121
SUBTOTAL	338	338	508	493	8.879	8.121
TOTAL	3.406	3.411	4.814	4.693	91.565	89.561

FONTE: UNIDADES ACADÊMICAS, 2013. NOTA: A SÉRIE HISTÓRICA ENCONTRA-SE DISPONÍVEL NO ANUÁRIO DE 2012/2011.

TABELA 5.4 - INGRESSOS - 2007 A 2013

CÓDIGO		UNIDADE ACADÊMICA/CURSO	PERÍODO	MODALIDADE ¹	2007	2008	2009	2010	2011	2012	2013
UFC	INEP										
Centro de Ciências											
70	150114	Biotecnologia	diurno	GBA	-	-	-	50	49	54	53
07	13974	Ciências Biológicas (313974 - Bach. e Lic.)	diurno	GBA/GLP	60	77	84	111	115	108	116
65	13980	Computação	diurno	GBA	64	65	66	68	76	72	71
28	13971	Estatística	diurno	GEP	63	67	55	65	69	60	64
47	13972	Física-Bacharelado	diurno	GBA	40	44	56	46	52	49	48
31	38239	Física-Licenciatura	noturno	GLP	40	46	50	66	53	54	54
35	13976	Geografia (313976 - Bach. e Lic.)	diurno	GLP	69	124	140	138	125	121	133
34	13975	Geologia	diurno	GEP	39	44	43	41	45	44	49
48	13977	Matemática-Bacharelado	diurno	GBA	39	44	53	54	55	48	44
38	38246	Matemática-Licenciatura	noturno	GLP	57	51	56	58	62	61	63
80	1127861	Matemática Industrial	diurno	GBA	-	-	-	-	29	29	42
49	13978	Química-Bacharelado	diurno	GBA	50	68	74	66	65	68	60
59	38217	Química-Licenciatura	noturno	GLP	59	51	56	55	60	62	69
SUBTOTAL					580	681	733	818	855	830	866
Centro de Ciências Agrárias											
03	13965	Agronomia	diurno	GEP	150	149	146	146	158	150	145
16	13966	Economia Doméstica	diurno	GBA	80	91	86	87	85	82	84
63	13993	Engenharia de Alimentos	diurno	GEP	103	107	104	103	104	106	109
61	13992	Engenharia de Pesca	diurno	GEP	100	117	103	107	107	101	106
64	50392	Zootecnia	diurno	GEP	54	63	69	68	67	61	67
SUBTOTAL					487	527	508	511	521	500	511
Centro de Humanidades											
05	13981	Biblioteconomia	diurno	GBA	53	56	70	71	72	75	80
11	13982	Ciências Sociais (313982 - Bach. e Lic.)	diurno	GBA/GLP	56	66	62	74	61	60	68
67	116834	Ciências Sociais (416834 - Bach. e Lic.)	noturno	GBA/GLP	-	-	50	49	52	55	60
36	13984	História (313984 - Bach. e Lic.)	diurno	GBA/GLP	83	129	116	134	122	116	126
37	-	Letras (incluído todos os cursos)	integral	GBA/GLP	253	276	-	-	-	-	-
76	1128914	Letras-Espanhol	noturno	GLP	-	-	-	47	49	50	55
77	1128911	Letras-Inglês	noturno	GLP	-	-	-	50	52	54	56
37A	29489	Letras-Português*	diurno	GLP	-	-	71	74	78	79	81
37D	25822	Letras-Português-Alemão	diurno	GLP	-	-	28	28	20	24	30
37F	27263	Letras-Português-Espanhol	noturno	GLP	-	-	50	55	54	49	52
37	13985	Letras-Línguas Clássicas	diurno	GLP	-	-	22	20	10	-	-
89	1191425	Letras-Libras	noturno	GLP	-	-	-	-	-	-	36
37C	34433	Letras-Português-Francês	diurno	GLP	-	-	32	36	40	30	72
37B	33013	Letras-Português-Inglês	diurno	GLP	-	-	50	56	56	45	55
37E	25821	Letras-Português-Italiano	diurno	GLP	-	-	26	34	33	29	38
54	13986	Psicologia	diurno	GEP	62	60	81	82	88	88	92
SUBTOTAL					507	587	658	810	787	754	901

FONTES: PRÓ-REITORIA DE GRADUAÇÃO, 2013.

(1) GBA - GRADUAÇÃO BACHARELADO/GLP - GRADUAÇÃO LICENCIATURA PLENA; GPE - GRADUAÇÃO ESPECÍFICA DA PROFISSÃO; GTE - GRADUAÇÃO TECNOLÓGICA.

TABELA 5.4 - INGRESSOS - 2007 A 2013

CÓDIGO		UNIDADE ACADÊMICA/CURSO	PERÍODO	MODALIDADE ¹	2007	2008	2009	2010	2011	2012	2013
UFC	INEP										
Centro de Tecnologia											
04	13987	Arquitetura e Urbanismo	diurno	GEP	41	47	63	66	69	67	78
85	1167971	Design	integral	GEP	-	-	-	-	-	40	38
19	13988	Engenharia Civil	diurno	GEP	125	121	129	127	139	132	142
73	5000718	Engenharia de Energias e Meio Ambiente (ABI)	diurno	-	-	-	119	120	120	120	120
26	37265	Engenharia de Produção Mecânica	D/N	GEP	41	49	68	72	65	63	65
27	69190	Engenharia de Teleinformática	D/N	GEP	50	67	63	64	66	62	73
68	122364	Engenharia de Teleinformática	noturno	GEP	-	-	39	51	50	49	60
20	13989	Engenharia Elétrica	diurno	GEP	104	102	103	105	111	105	115
21	13990	Engenharia Mecânica	diurno	GEP	68	60	64	61	78	69	72
23	99572	Engenharia Metalúrgica	diurno	GEP	40	46	64	63	61	62	67
25	13991	Engenharia Química	diurno	GEP	74	82	84	76	72	72	80
SUBTOTAL					543	574	677	804	831	841	910
Faculdade de Educação											
52	13967	Pedagogia	diurno	GLP	71	100	122	114	88	93	83
53	38273	Pedagogia	noturno	GLP	70	101	129	102	107	91	94
SUBTOTAL					141	201	251	216	195	184	177
FEAACS											
01	13998	Administração	diurno	GBA	82	93	90	88	79	90	96
33	38202	Administração	noturno	GBA	82	86	90	85	80	91	92
13	13999	Ciências Atuariais	noturno	GBA	25	25	30	27	31	29	40
02	38204	Ciências Contábeis	noturno	GBA	80	82	83	84	93	90	93
10	13969	Ciências Contábeis	diurno	GBA	84	87	85	86	86	82	86
08	13970	Ciências Econômicas	diurno	GBA	83	81	83	89	87	82	92
09	38206	Ciências Econômicas	noturno	GBA	81	81	90	90	86	89	93
86	1168345	Finanças	diurno	GBA	-	-	-	-	-	50	50
58	14002	Secretariado Executivo	noturno	GBA	40	41	33	41	44	44	55
SUBTOTAL					557	576	584	590	586	647	697
Faculdade de Direito											
14	38208	Direito	noturno	GBA	102	105	118	114	106	109	110
15	13968	Direito	diurno	GBA	92	94	108	102	104	100	104
SUBTOTAL					194	199	226	216	210	209	214
Faculdade de Farmácia, Odontologia e Enfermagem											
18	13994	Enfermagem	diurno	GEP	81	82	84	81	91	87	90
30	13995	Farmácia	diurno	GEP	102	192	117	106	109	114	112
51	13997	Odontologia	diurno	GEP	80	83	80	81	84	87	92
SUBTOTAL					263	357	281	268	284	288	294

FONTE: PRÓ-REITORIA DE GRADUAÇÃO, 2013.

TABELA 5.4 - INGRESSOS - 2007 A 2013

CÓDIGO		UNIDADE ACADÊMICA/CURSO	PERÍODO	MODALIDADE ¹	2007	2008	2009	2010	2011	2012	2013
UFC	INEP										
Faculdade de Medicina											
74	1122966	Fisioterapia	diurno	GBA	-	-	-	40	41	45	44
40	13996	Medicina-Fortaleza	diurno	GEP	154	156	151	167	165	159	160
SUBTOTAL					154	156	151	207	206	204	204
Instituto de Cultura e Arte											
69	150090	Teatro	noturno	GLP	-	-	-	40	39	42	46
72	150093	Cinema e Audiovisual	diurno	GBA	-	-	-	41	40	43	45
12	-	Comunicação Social (jornalismo e publicidade)	-	-	101	102	-	-	-	-	-
82	150092	Dança - Bacharelado	diurno	GBA	-	-	-	-	18	20	19
79	150091	Dança - Licenciatura	diurno	GLP	-	-	-	-	20	20	24
83	23947	Jornalismo	diurno	GBA	-	-	50	56	60	55	61
116	150111	Jornalismo da Terra	diurno	-	-	-	60	-	-	-	-
84	37267	Publicidade e Propaganda	diurno	GBA	-	-	47	53	60	56	58
44	100021	Música-Licenciatura	diurno	GLP	30	36	39	41	42	42	48
81	14001	Design de Moda	diurno	GBA	42	47	60	60	69	68	63
57	37274	Filosofia (337274 - Bach. e Lic.)	noturno	GBA/GLP	50	70	64	73	68	66	78
75	150123	Gastronomia	noturno	GBA	-	-	-	41	40	39	56
SUBTOTAL					223	255	260	465	456	451	498
Instituto de Ciências do Mar											
71	150115	Ciências Ambientais	diurno	GBA	-	-	-	40	40	41	42
66	111294	Oceanografia	diurno	GBA	-	40	40	40	41	41	41
SUBTOTAL					-	40	40	80	81	82	83
Instituto de Educação Física e Esportes											
17	-	Educação Física - Licenciatura	diurno	-	-	18	-	2	-	-	-
46	100256	Educação Física - Bacharelado	diurno	GBA	25	34	28	58	57	64	71
45	14000	Educação Física - Licenciatura	diurno	GLP	25	35	36	62	59	56	66
87	1191555	Educação Física - Bacharelado	noturno	GBA	-	-	-	-	-	-	24
88	1191427	Educação Física - Licenciatura	noturno	GLP	-	-	-	-	-	-	24
SUBTOTAL					50	87	64	122	116	120	185
Instituto UFC Virtual											
78	5000499	Sistemas e Mídias Digitais	diurno	GBA	-	-	-	59	61	59	116
SUBTOTAL					-	-	-	59	61	59	116
Pró-Reitoria de Graduação											
119	1186730	Tecnologia e Gestão da Qualidade	noturno	Tecnólogo	-	-	-	-	-	98	-
117	119256	Intercultural - Povo Misi-Pitakajá	diurno	GLP	-	-	-	80	-	-	-
114	119256	Magistério Indígena Tremembé Superior	diurno	GLP	-	-	36	-	-	-	-
SUBTOTAL					-	-	36	80	-	98	-

FONTE: PRÓ-REITORIA DE GRADUAÇÃO, 2013.

TABELA 5.4 - INGRESSOS - 2007 A 2013

CÓDIGO		UNIDADE ACADÊMICA/CURSO	PERÍODO	MODALIDADE ¹	2007	2008	2009	2010	2011	2012	2013
UFC	INEP										
Campus do Cariri											
302	99340	Administração-Juazeiro do Norte	noturno	GEP	39	49	42	60	60	57	57
311	1127894	Administração Pública-Juazeiro do Norte	noturno	GEP	-	-	-	-	50	50	33
303	107892	Agronomia-Crato	diurno	GEP	15	50	41	55	55	77	75
304	99342	Biblioteconomia-Juazeiro do Norte	diurno	GBA	38	37	42	52	48	50	46
308	150096	Design de Produto-Juazeiro do Norte	noturno	Tecnólogo	-	-	-	50	45	53	56
309	150097	Música-Juazeiro do Norte	diurno	GLP	-	-	-	39	36	52	42
310	150098	Engenharia de Materiais-Juazeiro do Norte	diurno	GBA	-	-	-	27	54	53	84
305	99344	Engenharia Civil-Juazeiro do Norte	diurno	GBA	13	61	51	52	49	63	106
306	99346	Filosofia-J. do Norte (399346 - Bach. e Lic.)	noturno	GBA/GLP	28	50	55	60	49	48	62
307	150095	Jornalismo-Juazeiro do Norte	diurno	GBA	-	-	-	48	48	50	55
301	54494	Medicina-Barbalha	diurno	GEP	41	43	102	62	78	82	80
SUBTOTAL					174	290	333	505	572	635	696
Campus de Quixadá											
404	1270596	Ciência da Computação	diurno	GBA	-	-	-	-	-	-	50
402	150117	Engenharia de Softwares	diurno	GBA	-	-	-	35	49	51	48
403	1127191	Redes de Computadores	noturno	Tecnólogo	-	-	-	30	52	48	41
401	106167	Sistemas de Informação	integral	GBA	-	36	26	53	56	49	39
SUBTOTAL					-	36	26	118	157	148	178
Campus de Sobral											
202	99306	Ciências Econômicas	noturno	GBA	39	40	51	48	50	53	53
203	99300	Engenharia da Computação	diurno	GBA	36	43	46	42	58	54	101
204	99302	Engenharia Elétrica	diurno	GEP	29	42	41	40	51	50	105
201	54490	Medicina	diurno	GEP	41	41	102	62	81	79	81
208	150099	Música	noturno	GEP	-	-	-	-	38	40	44
205	99308	Odontologia	diurno	GBA	40	40	41	44	48	50	57
206	99310	Psicologia	noturno	GEP	39	45	45	49	49	52	62
207	150118	Finanças	noturno	GBA	-	-	-	50	45	50	50
SUBTOTAL					224	251	326	335	420	428	553
TOTAL					4.097	4.817	5.154	6.204	6.338	6.478	7.083

FONTE: PRÓ-REITORIA DE GRADUAÇÃO, 2013.

(1) GBA - GRADUAÇÃO BACHARELADO/GLP - GRADUAÇÃO LICENCIATURA PLENA; GPE - GRADUAÇÃO ESPECÍFICA DA PROFISSÃO; GTE - GRADUAÇÃO TECNOLÓGICA.

NOTA: O TOTAL GERAL INCLUI OS ALUNOS INGRESSOS DO CURSO DE TECNOLOGIA E GESTÃO DA QUALIDADE.

TABELA 5.5 - FORMAS DE INGRESSOS EM 2013

CÓDIGO		UNIDADE ACADÊMICA/CURSO	PERÍODO	MODALIDADE ¹	ADMISSÃO DE GRADUADOS ²	CONVÊNIO PEC-G	MUDANÇA DE CURSO	NOVA MODALIDADE/HABILITAÇÃO	ORDEM JUDICIAL	SELEÇÃO SISU	TRANSFERÊNCIA POR LEI	TRANSFERÊNCIA REGULAR	TOTAL DE INGRESSANTES
UFC	INEP												
Centro de Ciências													
70	150114	Biotecnologia	diurno	GBA	-	1	2	-	-	50	-	-	53
07	313974	Ciências Biológicas	diurno	GBA	-	2	1	4	-	40	-	5	52
07	13974	Ciências Biológicas	diurno	GLP	-	-	6	13	-	39	1	5	64
65	13980	Computação	diurno	GBA	-	-	5	-	-	57	-	9	71
28	13971	Estatística	diurno	GEP	5	1	-	-	-	58	-	-	64
47	13972	Física-Bacharelado	diurno	GBA	-	-	2	-	-	39	-	7	48
31	38239	Física-Licenciatura	noturno	GLP	-	-	1	-	-	49	-	4	54
35	313976	Geografia	diurno	GBA	2	-	2	41	-	30	-	3	78
35	13976	Geografia	diurno	GLP	3	-	1	2	-	48	-	1	55
34	13975	Geologia	diurno	GEP	-	-	4	-	-	41	-	4	49
48	13977	Matemática-Bacharelado	diurno	GBA	1	-	-	2	-	41	-	-	44
38	38246	Matemática-Licenciatura	noturno	GLP	2	-	3	1	-	49	2	6	63
80	1127861	Matemática Industrial	diurno	GBA	1	-	2	-	-	39	-	-	42
49	13978	Química-Bacharelado	diurno	GBA	-	-	1	4	-	50	-	5	60
59	38217	Química-Licenciatura	noturno	GLP	-	-	2	5	-	51	-	11	69
SUBTOTAL					14	4	32	72	-	681	3	60	866
Centro de Ciências Agrárias													
03	13965	Agronomia	diurno	GEP	-	-	7	-	-	138	-	-	145
16	13966	Economia Doméstica	diurno	GBA	4	-	1	-	-	79	-	-	84
63	13993	Engenharia de Alimentos	diurno	GEP	-	-	8	-	-	100	-	1	109
61	13992	Engenharia de Pesca	diurno	GEP	3	-	2	-	-	97	-	4	106
64	50392	Zootecnia	diurno	GEP	-	-	5	-	-	58	-	4	67
SUBTOTAL					7	-	23	-	-	472	-	9	511

FONTES: PROGRAD - PRÓ-REITORIA DE GRADUAÇÃO, 2013

TABELA 5.5 - FORMAS DE INGRESSOS EM 2013

CÓDIGO		UNIDADE ACADÊMICA/CURSO	PERÍODO	MODALIDADE ¹	ADMISSÃO DE GRADUADOS ²	CONVÊNIO PEC-G	MUDANÇA DE CURSO	NOVA MODALIDADE/HABILITAÇÃO	ORDEM JUDICIAL	SELEÇÃO SISU	TRANSFERÊNCIA POR LEI	TRANSFERÊNCIA REGULAR	TOTAL DE INGRESSANTES
UFC	INEP												
Centro de Humanidades													
05	13981	Biblioteconomia	diurno	GBA	4	-	4	-	-	70	1	1	80
11B	313982	Ciências Sociais	diurno	GBA	2	-	2	2	-	26	-	2	34
11A	416834	Ciências Sociais	noturno	GBA	1	-	-	1	-	27	-	4	33
67B	13982	Ciências Sociais	diurno	GLP	2	-	-	9	-	23	-	-	34
67A	116834	Ciências Sociais	noturno	GLP	2	-	-	1	-	22	-	2	27
36	313984	História	integral	GBA	3	-	-	31	-	18	-	1	53
36	13984	História	diurno	GLP	3	-	7	-	-	60	1	2	73
76	1128914	Letras-Espanhol	noturno	GLP	3	-	2	-	-	50	-	-	55
77	1128911	Letras-Inglês	noturno	GLP	3	-	2	-	-	50	-	1	56
89	1191425	Letras-Libras	noturno	GLP	-	-	-	-	-	36	-	-	36
37A	29489	Letras-Português	diurno	GLP	-	-	1	6	-	69	1	4	81
37D	25822	Letras-Português-Alemão	diurno	GLP	2	-	1	7	-	20	-	-	30
37F	27263	Letras-Português-Espanhol	noturno	GLP	2	-	2	-	-	48	-	-	52
37C	34433	Letras-Português-Francês	diurno	GLP	2	1	2	34	-	29	1	3	72
37B	33013	Letras-Português-Inglês	diurno	GLP	1	-	4	-	-	50	-	-	55
37E	25821	Letras-Português-Italiano	diurno	GLP	2	-	1	15	-	20	-	-	38
54	13986	Psicologia	diurno	GEP	-	-	6	-	-	80	-	6	92
SUBTOTAL					32	1	34	106	-	698	4	26	901
Centro de Tecnologia													
04	13987	Arquitetura e Urbanismo	diurno	GEP	-	2	3	-	-	64	-	9	78
85	1167971	Design	integral	GEP	-	-	-	-	-	38	-	-	38
73	150112	Engenharia Ambiental	diurno	GEP	-	-	-	-	-	1	1	-	2
19	13988	Engenharia Civil	diurno	GEP	-	1	8	-	-	123	-	10	142
73	5000718	Engenharia de Energias e Meio Ambiente (ABI)	diurno	-	-	-	-	-	-	117	-	-	117
73	150116	Engenharia de Energias Renováveis	diurno	GEP	-	-	-	-	-	1	-	-	1
26	37265	Engenharia de Produção Mecânica	D/N	GEP	-	1	2	-	-	60	-	2	65
27	69190	Engenharia de Teleinformática	D/N	GEP	4	1	5	-	-	60	-	3	73
68	122364	Engenharia de Teleinformática	noturno	GEP	4	-	2	-	-	50	1	3	60
20	13989	Engenharia Elétrica	diurno	GEP	-	-	5	-	-	100	-	10	115
21	13990	Engenharia Mecânica	diurno	GEP	-	-	5	-	1	59	-	7	72
23	99572	Engenharia Metalúrgica	diurno	GEP	3	-	5	-	-	59	-	-	67
25	13991	Engenharia Química	diurno	GEP	5	-	5	-	-	69	-	1	80
SUBTOTAL					16	5	40	-	1	801	2	45	910

FONTES: PROGRAD - PRÓ-REITORIA DE GRADUAÇÃO, 2013.

TABELA 5.5 - FORMAS DE INGRESSOS EM 2013

CÓDIGO		UNIDADE ACADÊMICA/CURSO	PERÍODO	MODALIDADE ¹	ADMISSÃO DE GRADUADOS ²	CONVÊNIO PEC-G	MUDANÇA DE CURSO	NOVA MODALIDADE/HABILITAÇÃO	ORDEM JUDICIAL	SELEÇÃO SISU	TRANSFERÊNCIA POR LEI	TRANSFERÊNCIA REGULAR	TOTAL DE INGRESSANTES
UFC	INEP												
Faculdade de Educação													
52	13967	Pedagogia	diurno	GLP	-	-	4	-	-	78	-	1	83
53	38273	Pedagogia	noturno	GLP	-	-	3	-	-	84	-	7	94
SUBTOTAL					-	-	7	-	-	162	-	8	177
FEAACS													
01	13998	Administração	diurno	GBA	-	2	6	-	-	79	-	9	96
33	38202	Administração	noturno	GBA	-	-	4	-	-	80	2	6	92
13	13999	Ciências Atuariais	noturno	GBA	3	-	3	-	-	34	-	-	40
10	13969	Ciências Contábeis	diurno	GBA	-	1	5	-	-	80	-	-	86
02	38204	Ciências Contábeis	noturno	GBA	-	-	7	-	-	82	-	4	93
08	13970	Ciências Econômicas	diurno	GBA	-	-	8	-	-	79	-	5	92
09	38206	Ciências Econômicas	noturno	GBA	-	-	8	-	-	80	-	5	93
86	1168345	Finanças	diurno	GBA	-	-	-	-	-	50	-	-	50
58	14002	Secretariado Executivo	noturno	GBA	3	-	2	-	-	50	-	-	55
SUBTOTAL					6	3	43	-	-	614	2	29	697
Faculdade de Direito													
14	38208	Direito	noturno	GBA	-	-	-	-	-	108	2	-	110
15	13968	Direito	diurno	GBA	-	1	-	-	-	103	-	-	104
SUBTOTAL					-	1	-	-	-	211	2	-	214
Faculdade de Farmácia, Odontologia e Enfermagem													
18	13994	Enfermagem	diurno	GEP	-	-	5	-	-	78	-	7	90
30	13995	Farmácia	diurno	GEP	-	1	8	-	-	96	-	7	112
51	13997	Odontologia	diurno	GEP	-	1	8	-	-	76	-	7	92
SUBTOTAL					-	2	21	-	-	250	-	21	294

FONTES: PROGRAD - PRÓ-REITORIA DE GRADUAÇÃO, 2013.

TABELA 5.5 - FORMAS DE INGRESSOS EM 2013

CÓDIGO	UNIDADE ACADÊMICA/CURSO	PERÍODO	MODALIDADE ¹	ADMISSÃO DE GRADUADOS ²	CONVÊNIO PEC-G	MUDANÇA DE CURSO	NOVA MODALIDADE/HABILITAÇÃO	ORDEM JUDICIAL	SELEÇÃO SISU	TRANSFERÊNCIA POR LEI	TRANSFERÊNCIA REGULAR	TOTAL DE INGRESSANTES			
													UFC	INEP	
Faculdade de Medicina															
74	1122966	Fisioterapia	diurno	GBA	-	-	2	-	-	40	1	1	44		
40	13996	Medicina-Fortaleza	diurno	GEP	-	1	-	-	1	158	-	-	160		
SUBTOTAL										198	1	1	204		
Instituto de Cultura e Arte															
72	150093	Cinema e Audiovisual	diurno	GBA	3	-	-	-	-	40	-	2	45		
82	150092	Dança - Bacharelado	diurno	GBA	-	-	-	-	-	19	-	-	19		
79	150091	Dança - Licenciatura	diurno	GLP	-	-	2	-	-	21	-	1	24		
81	14001	Design de Moda	diurno	GBA	-	-	2	-	-	59	-	2	63		
57	337274	Filosofia	noturno	GBA	5	-	-	12	-	11	-	1	29		
57	37274	Filosofia	noturno	GLP	4	-	1	1	-	39	-	4	49		
75	150123	Gastronomia	integral	GBA	-	-	2	-	-	50	-	4	56		
83	23947	Jornalismo	diurno	GBA	-	-	5	-	-	50	1	5	61		
44	100021	Música-Licenciatura	diurno	GLP	5	-	2	-	-	41	-	-	48		
84	37267	Publicidade e Propaganda	diurno	GBA	-	-	4	-	-	50	-	4	58		
69	150090	Teatro	noturno	GLP	-	-	1	-	-	38	-	7	46		
SUBTOTAL							17	-	19	13	-	418	1	30	498
Instituto de Ciências do Mar															
71	150115	Ciências Ambientais	diurno	GBA	-	-	1	-	-	39	-	2	42		
66	111294	Oceanografia	diurno	GBA	-	-	1	-	-	40	-	-	41		
SUBTOTAL							-	-	2	-	-	79	-	2	83
Instituto de Educação Física e Esportes															
46	100256	Educação Física - Bacharelado	diurno	GBA	-	-	3	17	-	48	-	3	71		
87	1191555	Educação Física - Bacharelado	noturno	GBA	-	-	-	-	-	24	-	-	24		
45	14000	Educação Física - Licenciatura	diurno	GLP	-	-	1	15	-	45	-	5	66		
88	1191427	Educação Física - Licenciatura	noturno	GLP	-	-	-	-	-	24	-	-	24		
SUBTOTAL							-	-	4	32	-	141	-	8	185
Instituto UFC Virtual															
78	5000499	Sistemas e Mídias Digitais	diurno	GBA	3	-	3	-	-	110	-	-	116		
SUBTOTAL							3	-	3	-	-	110	-	-	116

FONTES: PROGRAD - PRÓ-REITORIA DE GRADUAÇÃO, 2013.

TABELA 5.5 - FORMAS DE INGRESSOS EM 2013

CÓDIGO		UNIDADE ACADÊMICA/CURSO	PERÍODO	MODALIDADE ¹	ADMISSÃO DE GRADUADOS ²	CONVÊNIO PEC-G	MUDANÇA DE CURSO	NOVA MODALIDADE/HABILITAÇÃO	ORDEM JUDICIAL	SELEÇÃO SISU	TRANSFERÊNCIA POR LEI	TRANSFERÊNCIA REGULAR	TOTAL DE INGRESSANTES
UFC	INEP												
Campus do Cariri													
302	99340	Administração-Juazeiro do Norte	noturno	GEP	-	-	-	-	-	50	-	7	57
311	1127894	Administração Pública-Juazeiro do Norte	noturno	GEP	-	-	-	-	-	33	-	-	33
303	107892	Agronomia-Crato	diurno	GEP	-	-	-	-	-	74	-	1	75
304	99342	Biblioteconomia-Juazeiro do Norte	diurno	GBA	1	-	-	-	-	45	-	-	46
308	150096	Design de Produto-Juazeiro do Norte	noturno	Tecnólogo	3	-	-	4	-	49	-	-	56
305	99344	Engenharia Civil-J. do Norte	diurno	GBA	-	-	3	-	-	101	-	2	106
310	150098	Engenharia de Materiais-Juazeiro do Norte	diurno	GBA	-	-	-	-	-	84	-	-	84
306B	399346	Filosofia-Juazeiro do Norte	noturno	GBA	5	-	1	8	-	17	-	-	31
306A	99346	Filosofia-Juazeiro do Norte	noturno	GLP	1	-	1	-	-	29	-	-	31
307	150095	Jornalismo-Juazeiro do Norte	diurno	GBA	-	-	-	-	-	52	-	3	55
301	54494	Medicina-Barbalha	diurno	GEP	-	1	-	-	-	78	-	1	80
309	150097	Música-Juazeiro do Norte	diurno	GLP	2	-	-	-	-	40	-	-	42
SUBTOTAL					12	1	5	12	-	652	-	14	696
Campus de Quixadá													
404	1270596	Ciência da Computação	diurno	GBA	-	-	-	-	-	50	-	-	50
402	150117	Engenharia de Softwares	diurno	GBA	2	-	-	-	-	46	-	-	48
403	1127191	Redes de Computadores	noturno	Tecnólogo	-	-	1	-	-	40	-	-	41
401	106167	Sistemas de Informação	integral	GBA	-	-	-	-	-	37	-	2	39
SUBTOTAL					2	-	1	-	-	173	-	2	178
Campus de Sobral													
202	99306	Ciências Econômicas	noturno	GBA	5	-	3	-	-	44	-	1	53
203	99300	Engenharia da Computação	diurno	GBA	1	1	-	-	-	97	-	2	101
204	99302	Engenharia Elétrica	diurno	GEP	3	-	1	-	-	100	-	1	105
207	150118	Finanças	noturno	GBA	-	-	-	-	-	50	-	-	50
201	54490	Medicina	diurno	GEP	-	1	-	-	-	80	-	-	81
208	150099	Música	noturno	GEP	2	-	-	-	-	42	-	-	44
205	99308	Odontologia	diurno	GBA	-	1	2	-	-	44	-	10	57
206	99310	Psicologia	noturno	GEP	-	-	3	-	-	49	-	10	62
SUBTOTAL					11	3	9	-	-	506	-	24	553
TOTAL					120	21	245	235	2	6.166	15	279	7.083

FONTES: PROGRAD - PRÓ-REITORIA DE GRADUAÇÃO, 2013.

NOTAS: 1. O TOTAL GERAL INCLUI OS ALUNOS INGRESSOS DO CURSO DE TECNOLOGIA E GESTÃO DA QUALIDADE. 2. A SÉRIE HISTÓRICA ENCONTRA-SE DISPONÍVEL NOS ANUÁRIOS ANTERIORES. 3. CAMPUS DA UFC NO CARIRI (A LEI NO 12.826, DE 5 DE JULHO DE 2013, DESMEMBROU O CAMPUS DA UFC NO

CARIRI DA UNIVERSIDADE FEDERAL DO CEARÁ, CRIANDO A UNIVERSIDADE FEDERAL DO CARIRI - UFCA).

TABELA 5.6 - ALUNOS MATRICULADOS POR UNIDADE ACADÊMICA E CURSO - 2002 A 2009

UNIDADE ACADÊMICA/CURSO	2002		2003		2004		2005		2006		2007		2008	2009
	1º SEM	2º SEM	1º SEM	2º SEM	1º SEM	2º SEM	1º SEM	2º SEM	1º SEM	2º SEM	1º SEM	2º SEM		
Centro de Ciências														
Ciências Biológicas	296	309	294	300	313	304	296	297	313	313	281	276	289	319
Estatística	302	313	313	316	364	361	357	354	651	388	367	314	288	285
Física - Licenciatura - Noturno	222	223	241	214	265	239	262	244	314	282	268	234	224	226
Física - (Extinto)	218	205	216	202	259	229	203	182	276	250	111	94	61	-
Física - Bacharelado	-	-	-	-	-	-	-	-	-	-	117	108	126	206
Geologia	219	234	240	247	264	274	274	268	314	289	254	255	220	238
Geografia	361	374	393	400	438	424	433	410	481	466	438	412	436	492
Matemática - Licenciatura - Noturno	362	356	381	330	429	383	416	356	427	368	335	292	249	265
Matemática - (Extinto)	145	114	117	99	151	115	53	40	141	116	5	5	-	-
Matemática - Bacharelado	-	-	-	-	-	-	-	-	-	-	128	117	117	142
Química - Bacharelado	-	-	-	-	-	-	-	-	-	-	191	192	231	335
Química - (Extinto)	235	216	206	183	283	252	243	205	335	297	142	120	72	-
Química Industrial	255	278	277	265	295	294	304	271	270	239	183	157	113	89
Química - Licenciatura - Noturno	241	226	191	139	275	257	290	262	342	323	318	268	297	301
Computação	252	235	262	241	268	250	286	248	297	266	274	254	261	284
SUBTOTAL	3.108	3.083	3.131	2.936	3.604	3.382	3.417	3.137	4.161	3.597	3.412	3.098	2.984	3.182
Centro de Ciências Agrárias														
Agronomia	697	726	762	764	789	770	812	812	886	875	816	820	820	874
Economia Doméstica	327	331	345	343	365	366	379	383	424	430	411	409	412	459
Engenharia de Pesca	459	480	503	533	561	594	615	604	642	646	593	589	585	598
Engenharia de Alimentos	514	542	557	560	575	581	578	567	623	622	577	583	586	630
Zootecnia	71	89	114	137	152	176	184	192	225	230	221	228	221	245
SUBTOTAL	2.068	2.168	2.281	2.337	2.442	2.487	2.568	2.558	2.800	2.803	2.618	2.629	2.624	2.806

FONTE: RELATÓRIO DE ATIVIDADES, 2006 E CENSO DA EDUCAÇÃO SUPERIOR, 2009-MATRICULADOS.

TABELA 5.6 - ALUNOS MATRICULADOS POR UNIDADE ACADÊMICA E CURSO - 2002 A 2009

UNIDADE ACADÊMICA/CURSO	2002		2003		2004		2005		2006		2007		2008	2009
	1º SEM	2º SEM	1º SEM	2º SEM	1º SEM	2º SEM	1º SEM	2º SEM	1º SEM	2º SEM	1º SEM	2º SEM		
Centro de Humanidades														
Biblioteconomia	204	226	224	240	244	247	261	255	279	278	261	265	274	319
Ciências Sociais - (Curso Novo)-Noturno	-	-	-	-	-	-	-	-	-	-	-	-	-	50
Ciências Sociais - Diurno	293	283	291	247	292	255	271	248	333	303	299	257	260	299
História	414	414	415	416	458	435	446	447	518	519	457	463	459	496
Letras (Inclui todos os cursos)	1.101	1.132	1.192	1.228	1.272	1.261	1.307	1.276	1.425	1.403	1.310	1.268	1.272	1.343
Psicologia	386	379	396	378	357	349	340	338	341	344	330	326	322	368
SUBTOTAL	2.398	2.434	2.518	2.509	2.623	2.547	2.625	2.564	2.896	2.847	2.657	2.579	2.587	2.875
Centro de Tecnologia														
Arquitetura e Urbanismo	238	249	252	246	252	242	20	27	262	254	250	255	268	305
Engenharia Civil	604	575	617	331	643	342	632	420	677	629	624	570	595	647
Engenharia Elétrica	515	487	533	485	548	451	524	352	588	513	531	448	492	513
Engenharia Mecânica	409	405	405	236	412	279	405	275	452	408	392	357	362	359
Engenharia Metalúrgica	-	-	-	-	-	-	-	-	-	-	84	76	118	168
Engenharia de Produção Mecânica	151	148	196	100	227	201	236	182	257	243	245	222	224	263
Engenharia Química	339	327	366	169	410	181	420	218	477	384	388	337	385	404
Engenharia de Teleinformática - Noturno	-	-	-	-	-	-	-	-	-	-	-	-	-	40
Engenharia de Teleinformática - D/N	-	-	-	-	-	-	71	34	128	116	153	141	185	210
SUBTOTAL	2.256	2.191	2.369	1.567	2.492	1.696	2.308	1.508	2.841	2.547	2.667	2.406	2.629	2.909
Faculdade de Educação														
Pedagogia - Diurno	377	352	360	316	393	320	360	328	424	389	406	364	386	437
Pedagogia - Noturno	365	409	371	370	406	401	394	417	546	588	403	425	425	484
Educação Física (Extinto)	286	286	311	277	311	281	303	270	302	270	195	178	130	-
SUBTOTAL	1.028	1.047	1.042	963	1.110	1.002	1.057	1.015	1.272	1.247	1.004	967	941	921

FONTE: RELATÓRIO DE ATIVIDADES, 2006 E CENSO DA EDUCAÇÃO SUPERIOR, 2009-MATRICULADOS.

TABELA 5.6 - ALUNOS MATRICULADOS POR UNIDADE ACADÊMICA E CURSO - 2002 A 2009

UNIDADE ACADÊMICA/CURSO	2002		2003		2004		2005		2006		2007		2008	2009
	1º SEM	2º SEM	1º SEM	2º SEM	1º SEM	2º SEM	1º SEM	2º SEM	1º SEM	2º SEM	1º SEM	2º SEM		
FEAACS														
Administração - Diurno	507	497	416	420	479	483	492	469	522	519	490	484	523	571
Ciências Contábeis - Diurno	468	463	378	410	483	485	464	466	515	505	491	499	481	535
Ciências Contábeis - Noturno	454	459	464	463	485	492	498	500	557	554	527	531	520	571
Ciências Econômicas - Diurno	455	451	419	388	479	467	481	483	530	515	484	486	476	508
Ciências Econômicas - Noturno	486	500	502	486	537	534	531	508	564	563	531	526	537	555
Ciências Atuariais - Noturno	143	135	138	135	147	142	157	148	169	155	159	148	139	148
Administração - Noturno	416	428	453	450	485	494	508	514	572	570	540	536	535	579
Secretariado Executivo - Noturno	270	246	276	250	275	239	263	233	271	253	262	227	225	218
SUBTOTAL	3.199	3.179	3.046	3.002	3.370	3.336	3.394	3.321	3.700	3.634	3.484	3.437	3.436	3.685
Faculdade de Direito														
Direito - Noturno	528	518	520	487	468	468	473	456	494	484	486	480	480	544
Direito - Diurno	487	480	449	442	451	457	450	448	446	453	440	440	433	491
SUBTOTAL	1.015	998	969	929	919	925	923	904	940	937	926	920	913	1.035
FFOE														
Enfermagem	387	401	412	396	398	390	389	388	397	381	368	362	351	388
Farmácia	641	660	641	647	633	622	610	603	778	740	584	575	580	648
Odontologia	319	329	325	331	330	320	317	315	328	318	312	318	310	375
SUBTOTAL	1.347	1.390	1.378	1.374	1.361	1.332	1.316	1.306	1.503	1.439	1.264	1.255	1.241	1.411
Faculdade de Medicina														
Medicina	985	983	982	973	972	969	958	942	890	917	928	925	926	1.004
SUBTOTAL	985	983	982	973	972	969	958	942	890	917	928	925	926	1.004
Instituto de Cultura e Arte														
Comunicação Social ³	393	421	448	466	488	479	488	490	540	521	490	480	496	539
Educação Musical - Licenciatura	-	-	-	-	-	-	-	-	-	-	56	55	80	114
Estilismo e Moda	193	204	226	228	234	230	247	247	279	268	253	244	250	276
Filosofia	72	68	107	94	136	123	155	147	192	178	190	176	193	220
SUBTOTAL	658	693	781	788	858	832	890	884	1.011	967	989	955	1.019	1.149

FONTE: RELATÓRIO DE ATIVIDADES, 2006 E CENSO DA EDUCAÇÃO SUPERIOR, 2009-MATRICULADOS.
(3) INCLUI OS CURSOS DE JORNALISMO/PUBLICIDADE E PROPAGANDA.

TABELA 5.6 - ALUNOS MATRICULADOS POR UNIDADE ACADÊMICA E CURSO - 2002 A 2009

UNIDADE ACADÊMICA/CURSO	2002		2003		2004		2005		2006		2007		2008	2009
	1º SEM	2º SEM	1º SEM	2º SEM	1º SEM	2º SEM	1º SEM	2º SEM	1º SEM	2º SEM	1º SEM	2º SEM		
Instituto de Ciências do Mar														
Oceanografia	-	-	-	-	-	-	-	-	-	-	-	-	40	69
SUBTOTAL	-	-	-	-	-	-	-	-	-	-	-	-	40	69
Instituto de Educação Física e Esportes														
Educação Física - Bacharelado	-	-	-	-	-	-	-	-	-	-	46	46	76	104
Educação Física - Licenciatura	-	-	-	-	-	-	-	-	-	-	49	49	80	208
SUBTOTAL	-	-	-	-	-	-	-	-	-	-	95	95	156	312
Pró - Reitoria de Graduação														
Magistério Indígena Tremembé Superior	-	-	-	-	-	-	-	-	-	-	-	-	-	36
SUBTOTAL	-	-	-	-	-	-	-	-	-	-	-	-	-	36
Campus do Cariri														
Administração ⁴ - Juazeiro do Norte	-	-	-	-	-	-	-	-	-	-	34	70	112	143
Agronomia ⁴ - Crato	-	-	-	-	-	-	-	-	-	-	14	29	71	103
Biblioteconomia ⁴ - Juazeiro do Norte	-	-	-	-	-	-	-	-	-	-	22	59	88	124
Engenharia Civil ⁴ - Juazeiro do Norte	-	-	-	-	-	-	-	-	-	-	2	39	93	141
Filosofia ⁴ - Juazeiro do Norte	-	-	-	-	-	-	-	-	-	-	35	62	99	138
Medicina - Barbalha	79	60	112	109	151	152	190	189	232	231	232	175	241	256
SUBTOTAL	79	60	112	109	151	152	190	189	232	231	339	434	704	905
Campus de Quixadá														
Sistemas de Informação	-	-	-	-	-	-	-	-	-	-	-	-	74	95
SUBTOTAL	-	-	-	-	-	-	-	-	-	-	-	-	74	95
Campus de Sobral														
Ciências Econômicas ⁴	-	-	-	-	-	-	-	-	-	-	40	76	106	140
Engenharia da Computação ⁴	-	-	-	-	-	-	-	-	-	-	27	61	89	125
Engenharia Elétrica ⁴	-	-	-	-	-	-	-	-	-	-	31	57	83	110
Medicina - Sobral	81	81	117	119	159	156	198	195	239	228	231	235	236	252
Odontologia ⁴	-	-	-	-	-	-	-	-	-	-	27	60	88	125
Psicologia ⁴	-	-	-	-	-	-	-	-	-	-	37	75	115	154
SUBTOTAL	81	81	117	119	159	156	198	195	239	228	393	564	717	906
TOTAL	18.222	18.307	18.726	17.606	20.061	18.816	19.844	18.523	22.485	21.394	20.776	20.264	20.991	23.300

FONTE: RELATÓRIO DE ATIVIDADES, 2006 E CENSO DA EDUCAÇÃO SUPERIOR, 2009-MATRICULADOS.

(4) CURSO INICIOU EM 2007. NOTA: CAMPUS DA UFC NO CARIRI (A LEI NO 12.826, DE 5 DE JULHO DE 2013, DESMEMBROU O CAMPUS DA UFC NO CARIRI DA UNIVERSIDADE FEDERAL DO CEARÁ, CRIANDO A UNIVERSIDADE FEDERAL DO CARIRI - UFCA).

TABELA 5.7 - ALUNOS MATRICULADOS POR UNIDADE ACADÊMICA E CURSO - 2010 A 2013

CÓDIGO		UNIDADE ACADÊMICA/CURSO	CAMPI	MODALIDADE	PERÍODO	2010	2011	2012	2013
INEP	UFC								
Centro de Ciências									
150114	70	Biotecnologia	Pici	GBA	diurno	50	88	119	155
313974	7	Ciências Biológicas	Pici	GBA	diurno	190	221	219	219
13974	7	Ciências Biológicas	Pici	GLI	diurno	173	132	143	159
13980	65	Computação	Pici	GBA	diurno	289	288	289	279
13971	28	Estatística	Pici	GBA	diurno	248	231	197	177
313972	47	Física	Pici	GBA	diurno	148	146	147	144
38239	32	Física	Pici	GLI	diurno	12	6	-	-
13972	32	Física	Pici	GBA	diurno	4	1	-	-
38239	31	Física	Pici	GLI	noturno	230	193	182	173
13976	35	Geografia	Pici	GLI	diurno	292	271	245	225
313976	35	Geografia	Pici	GBA	diurno	222	200	219	237
13975	34	Geologia	Pici	GBA	diurno	222	209	215	218
13977	48	Matemática	Pici	GBA	diurno	143	143	128	106
38246	38	Matemática	Pici	GLI	noturno	234	236	212	203
1127861	80	Matemática Industrial	Pici	GBA	integral	-	30	54	89
99567	49	Química	Pici	GBA	diurno	277	259	285	241
38217	55	Química	Pici	GLI	noturno	23	12	-	270
99567	55	Química	Pici	GBA	diurno	18	9	-	-
38217	59	Química	Pici	GLI	noturno	307	284	284	-
13979	56	Química Industrial	Pici	GBA	diurno	48	24	-	-
SUBTOTAL						3.130	2.983	2.938	2.895
Centro de Ciências Agrárias									
13965	3	Agronomia	Pici	GBA	diurno	834	818	791	744
13966	16	Economia Doméstica	Pici	GBA	diurno	437	374	361	294
13993	63	Engenharia de Alimentos	Pici	GBA	diurno	600	564	564	524
13992	61	Engenharia de Pesca	Pici	GBA	diurno	548	494	463	438
50392	64	Zootecnia	Pici	GBA	diurno	265	272	258	255
SUBTOTAL						2.684	2.522	2.437	2.255

FONTE: PROGRAD, 2010 A 2013.

TABELA 5.7 - ALUNOS MATRICULADOS POR UNIDADE ACADÊMICA E CURSO - 2010 A 2013

CÓDIGO		UNIDADE ACADÊMICA/CURSO	CAMPI	MODALIDADE	PERÍODO	2010	2011	2012	2013
INEP	UFC								
Centro de Humanidades									
13981	5	Biblioteconomia	Benfica	GBA	diurno	330	345	352	330
313982	11	Ciências Sociais	Benfica	GBA	diurno	199	186	155	131
13982	11	Ciências Sociais	Benfica	GLI	diurno	96	103	109	102
416834	67	Ciências Sociais	Benfica	GBA	noturno	92	100	105	116
116834	67	Ciências Sociais	Benfica	GLI	noturno	5	29	54	63
13984	36	História	Benfica	GLI	diurno	395	344	328	293
313984	36	História	Benfica	GBA	diurno	107	97	96	118
1191425	89	Letras - Libras	Benfica	GLI	noturno	-	-	-	36
13985	37	Letras (Línguas clássicas)	Benfica	GLI	diurno	40	30	-	-
29489	37A	Letras (Português)	Benfica	GLI	diurno	473	475	488	439
25822	37D	Letras (Português-Alemão)	Benfica	GLI	diurno	92	74	77	79
27263	37F	Letras (Português-Espanhol)	Benfica	GLI	diurno	239	242	237	211
34433	37C	Letras (Português-Francês)	Benfica	GLI	diurno	124	131	122	160
33013	37B	Letras (Português-Inglês)	Benfica	GLI	diurno	246	243	223	205
25821	37E	Letras (Português-Italiano)	Benfica	GLI	diurno	111	103	100	89
1128914	76	Letras-Espanhol	Benfica	GLI	noturno	47	86	112	136
1128911	77	Letras-Inglês	Benfica	GLI	noturno	50	87	111	130
13986	54	Psicologia	Benfica	GBA	diurno	385	392	407	412
SUBTOTAL						3.031	3.067	3.076	3.050
Centro de Tecnologia									
13987	4	Arquitetura e Urbanismo	Benfica	GBA	diurno	331	360	372	386
1167971	85	Design	Benfica	GBA	diurno	-	-	40	65
13988	19	Engenharia Civil	Pici	GBA	diurno	665	667	699	708
5000718	73	Engenharia de Energias e Meio Ambiente (ABI)*	Pici	GBA	diurno	119	115	182	129
150112	73	Engenharia Ambiental e Sanitária	Pici	GBA	diurno	-	31	47	68
150116	73	Engenharia de Energias Renováveis	Pici	GBA	diurno	-	35	54	67
150113	73	Engenharia de Petróleo	Pici	GBA	diurno	-	40	38	114
37265	26	Engenharia de Produção Mecânica	Pici	GBA	diurno	291	301	313	322
69190	27	Engenharia de Teleinformática	Pici	GBA	diurno	224	237	251	262
122364	68	Engenharia de Teleinformática	Pici	GBA	noturno	82	123	149	169
13989	20	Engenharia Elétrica	Pici	GBA	diurno	500	478	463	460
13990	21	Engenharia Mecânica	Pici	GBA	diurno	344	357	346	352
99572	23	Engenharia Metalúrgica	Pici	GBA	diurno	217	242	263	288
13991	25	Engenharia Química	Pici	GBA	diurno	395	380	364	364
SUBTOTAL						3.168	3.366	3.581	3.754

FONTE: PROGRAD, 2010 A 2013.

(*) ÁREA BÁSICA DE INGRESSO.

TABELA 5.7 - ALUNOS MATRICULADOS POR UNIDADE ACADÊMICA E CURSO - 2010 A 2013

CÓDIGO INEP UFC	UNIDADE ACADÊMICA/CURSO	CAMPI	MODALIDADE	PERÍODO	2010	2011	2012	2013
Faculdade de Educação								
13967 52	Pedagogia	Benfica	GLI	diurno	433	378	377	377
38273 53	Pedagogia	Benfica	GLI	noturno	454	460	453	442
SUBTOTAL					887	838	830	819
FEAACS								
13998 1	Administração	Benfica	GBA	diurno	545	530	500	496
38202 33	Administração	Benfica	GBA	noturno	561	561	556	528
13999 13	Ciências Atuariais	Benfica	GBA	noturno	141	147	133	129
13969 10	Ciências Contábeis	Benfica	GBA	diurno	511	497	511	481
38204 2	Ciências Contábeis	Benfica	GBA	noturno	556	555	523	501
13970 8	Ciências Econômicas	Benfica	GBA	diurno	478	479	446	423
38206 9	Ciências Econômicas	Benfica	GBA	noturno	570	535	496	462
1168345 86	Finanças	Benfica	GBA	vespertino	-	-	49	82
14002 58	Secretariado Executivo	Benfica	GBA	noturno	202	197	191	184
SUBTOTAL					3.564	3.501	3.405	3.286
Faculdade de Direito								
38208 14	Direito	Benfica	GBA	noturno	567	555	549	541
13968 15	Direito	Benfica	GBA	diurno	501	518	526	526
SUBTOTAL					1.068	1.073	1.075	1.067
FFOE								
13994 18	Enfermagem	Porangabussu	GBA	diurno	389	388	382	360
13995 30	Farmácia	Porangabussu	GBA	diurno	587	566	549	525
13997 51	Odontologia	Porangabussu	GBA	diurno	413	408	397	383
SUBTOTAL					1.389	1.362	1.328	1.268
Faculdade de Medicina								
1122966 74	Fisioterapia	Porangabussu	GBA	diurno	40	78	116	140
13996 40	Medicina	Porangabussu	GBA	diurno	1.028	1.006	1005	1018
SUBTOTAL					1.068	1.084	1.121	1.158

FONTE: PROGRAD, 2010 A 2013.

TABELA 5.7 - ALUNOS MATRICULADOS POR UNIDADE ACADÊMICA E CURSO - 2010 A 2013

CÓDIGO		UNIDADE ACADÊMICA/CURSO	CAMPI	MODALIDADE	PERÍODO	2010	2011	2012	2013
INEP	UFC								
Instituto de Cultura e Arte									
150093	72	Cinema e Audiovisual	Pici	GBA	diurno	41	73	111	126
150092	82	Dança (Bacharelado)	Pici	GBA	diurno	-	19	32	44
150091	79	Dança (Licenciatura)	Pici	GLI	diurno	-	21	35	47
14001	81	Design de Moda	Pici	GBA	diurno	274	301	311	322
37274	57	Filosofia	Pici	GLI	noturno	166	138	140	130
337274	57	Filosofia	Pici	GBA	noturno	73	81	84	83
150123	75	Gastronomia	Pici	GBA	noturno	41	79	103	139
23947	83	Jornalismo	Pici	GBA	diurno	250	259	270	255
150111	116	Jornalismo da Terra	Pici	GBA	diurno	60	57	49	45
100021	44	Música	Pici	GLI	diurno	138	154	165	169
37267	84	Publicidade e Propaganda	Pici	GBA	diurno	293	271	284	285
150090	69	Teatro	Pici	GLI	diurno	40	69	98	119
SUBTOTAL						1.376	1.522	1.682	1.764
Instituto de Ciências do Mar									
150115	71	Ciências Ambientais	Pici	GBA	diurno	40	76	104	128
111294	66	Oceanografia	Pici	GBA	diurno	103	130	151	145
SUBTOTAL						143	206	255	273
Instituto de Educação Física e Esportes									
100256	46	Educação Física	Pici	GBA	diurno	153	193	208	221
14000	45	Educação Física	Pici	GLI	diurno	190	206	207	225
1191555	87	Educação Física	Pici	GBA	noturno	-	-	-	24
1191427	86	Educação Física	Pici	BLI	noturno	-	-	-	24
SUBTOTAL						343	399	415	494
Instituto UFC Virtual									
5000499	78	Sistemas e Mídias Digitais	Pici	GBA	diurno	59	119	163	252
SUBTOTAL						59	119	163	252
Pró - Reitoria de Graduação									
1186730	119	Tecnologia e Gestão da Qualidade	Benfica	GTE	noturno	-	-	98	92
119256	114	Licenciatura Intercultural Indígena**	Pici	GLI	diurno	116	116	36	78
SUBTOTAL						116	116	134	170

FONTE: PROGRAD, 2010 A 2013.

(**) CURSO DE MAGISTÉRIO INDÍGENA SUPERIOR INTERCULTURAL DOS POVOS MISI-PITAKAJA.

TABELA 5.7 - ALUNOS MATRICULADOS POR UNIDADE ACADÊMICA E CURSO - 2010 A 2013

CÓDIGO INEP	UNIDADE ACADÊMICA/CURSO	CAMPI	MODALIDADE	PERÍODO	2010	2011	2012	2013	
Campus do Cariri									
99340	302	Administração - Juazeiro do Norte	Cariri	GBA	noturno	181	220	226	233
1127894	311	Administração Pública - Juazeiro do Norte	Cariri	GBA	noturno	-	47	74	86
107892	303	Agronomia - Crato	Cariri	GBA	diurno	146	186	204	218
99342	304	Biblioteconomia - Juazeiro do Norte	Cariri	GBA	diurno	165	185	189	154
150096	308	Design de Produto - Juazeiro do Norte	Cariri	GTE	noturno	50	84	118	136
99344	305	Engenharia Civil - Juazeiro do Norte	Cariri	GBA	diurno	186	220	249	313
150098	310	Engenharia de Materiais - Juazeiro do Norte	Cariri	GBA	diurno	27	67	103	156
399346	306	Filosofia - Juazeiro do Norte	Cariri	GBA	noturno	30	44	59	63
99346	306	Filosofia - Juazeiro do Norte	Cariri	GLI	noturno	154	146	141	117
150095	307	Jornalismo - Juazeiro do Norte	Cariri	GBA	noturno	48	86	118	147
54494	301	Medicina - Barbalha	Cariri	GBA	diurno	276	304	342	358
150097	309	Música - Juazeiro do Norte	Cariri	GLI	diurno	39	71	105	131
SUBTOTAL					1.302	1.660	1.928	2.112	
Campus de Quixadá									
1270596	404	Ciência da Computação	Quixadá	GBA	diurno	-	-	-	46
150117	402	Engenharia de Software	Quixadá	GBA	diurno	35	79	117	143
1127191	403	Redes de Computadores	Quixadá	GTE	noturno	30	72	101	105
106167	401	Sistemas de Informação	Quixadá	GBA	diurno	135	166	183	170
SUBTOTAL					200	317	401	464	
Campus de Sobral									
99306	202	Ciências Econômicas	Sobral	GBA	noturno	149	168	156	166
99300	203	Engenharia da Computação	Sobral	GBA	diurno	139	162	181	247
99302	204	Engenharia Elétrica	Sobral	GBA	diurno	145	171	191	256
150118	207	Finanças	Sobral	GBA	diurno	50	83	111	127
54490	201	Medicina	Sobral	GBA	diurno	276	302	335	355
150099	208	Música	Sobral	GLI	noturno	-	36	64	91
99308	205	Odontologia	Sobral	GBA	diurno	159	185	215	218
99310	206	Psicologia	Sobral	GBA	diurno	188	225	235	241
SUBTOTAL					1.106	1.332	1.488	1.701	
TOTAL					24.634	25.467	26.257	26.782	

FONTE: PROGRAD, 2010 A 2013. NOTAS: 1. O TOTAL GERAL INCLUI OS ALUNOS MATRICULADOS DO CURSO DE TECNOLOGIA E GESTÃO DA QUALIDADE. 2. CAMPUS DA UFC NO CARIRI (A LEI NO 12.826, DE 5 DE JULHO DE 2013, DESMEMBROU O CAMPUS DA UFC NO CARIRI DA UNIVERSIDADE FEDERAL DO CEARÁ, CRIANDO A UNIVERSIDADE FEDERAL DO CARIRI - UFCAR).

TABELA 5.8 - **DIPLOMADOS - 1999 A 2013**

CÓDIGO DO CURSO	UNIDADE ACADÊMICA/CURSO	1999	2000	2001	2002	2003	2004	2005	2006	2007	2008	2009	2010	2011	2012	2013
Centro de Ciências																
70	Biotecnologia	-	-	-	-	-	-	-	-	-	-	-	-	-	-	15
07	Ciências Biológicas (Bach. e Lic.)	28	32	29	48	44	53	52	55	37	54	53	71	-	-	-
07	Ciências Biológicas - Bacharelado	-	-	-	-	-	-	-	-	-	-	-	-	41	31	27
07	Ciências Biológicas - Licenciatura	-	-	-	-	-	-	-	-	-	-	-	-	18	10	6
65	Computação	29	21	6	32	30	22	40	38	33	30	20	38	42	36	31
28	Estatística	5	4	6	10	11	25	26	10	14	26	7	15	27	10	21
32	Física - Diurno	2	15	26	21	22	29	20	24	15	14	7	1	-	-	-
31	Física - Licenciatura	-	1	8	13	22	22	23	21	23	26	17	35	19	11	15
47	Física - Bacharelado	-	-	-	-	-	-	-	-	-	3	16	13	10	13	12
35	Geografia (Bach. e Lic.)	23	9	47	29	67	57	51	93	75	60	49	63	-	-	-
35	Geografia - Bacharelado	-	-	-	-	-	-	-	-	-	-	-	-	42	9	13
35	Geografia - Licenciatura	-	-	-	-	-	-	-	-	-	-	-	-	19	37	37
34	Geologia	4	3	9	5	13	11	5	14	16	21	10	18	32	22	6
38	Matemática - Licenciatura	11	6	15	18	24	31	40	74	61	53	52	34	43	28	27
48	Matemática - Bacharelado	-	-	-	-	-	-	-	-	-	12	10	5	12	8	6
55	Química - Diurno	9	10	30	16	31	18	19	81	30	30	4	8	4	-	-
59	Química - Licenciatura	4	12	27	18	29	16	19	-	24	28	24	19	34	17	18
56	Química Industrial	8	14	18	24	24	21	19	21	28	26	28	11	5	-	-
49	Química - Bacharelado	-	-	-	-	-	-	-	-	-	11	24	37	41	42	26
SUBTOTAL		123	127	221	234	317	305	314	431	356	394	321	368	389	274	260

FONTE: RELATÓRIO ANUAL DE ATIVIDADES, 1999 A 2006. PROGRAD, 2007 A 2013.

TABELA 5.8 - DIPLOMADOS - 1999 A 2013

CÓDIGO DO CURSO	UNIDADE ACADÊMICA/CURSO	1999	2000	2001	2002	2003	2004	2005	2006	2007	2008	2009	2010	2011	2012	2013
Centro de Tecnologia																
04	Arquitetura e Urbanismo	41	33	45	16	45	35	30	60	31	35	30	31	39	33	41
19	Engenharia Civil	68	86	72	87	81	95	94	123	79	68	67	89	57	77	96
20	Engenharia Elétrica	35	31	41	46	40	66	65	80	62	56	52	53	56	61	38
21	Engenharia Mecânica	40	45	23	33	30	25	16	57	25	31	23	26	38	29	23
23	Engenharia Metalúrgica	-	-	-	-	-	-	-	-	-	-	-	5	10	11	17
25	Engenharia Química	3	16	13	24	23	21	12	46	52	36	31	42	37	47	27
26	Engenharia de Produção Mecânica	-	-	-	-	8	14	22	41	33	21	28	28	21	35	25
27	Engenharia de Teleinformática	-	-	-	-	-	-	-	-	4	7	16	18	19	20	15
SUBTOTAL		187	211	194	206	227	256	239	407	286	254	247	292	277	313	282
Centro de Ciências Agrárias																
03	Agronomia	68	48	80	47	73	44	55	91	75	69	75	59	92	72	87
16	Economia Doméstica	10	32	14	19	54	35	42	46	23	40	42	48	53	33	41
61	Engenharia de Pesca	22	19	23	27	33	36	48	107	64	77	62	81	65	58	46
63	Engenharia de Alimentos	13	13	26	28	51	67	67	106	58	63	68	93	60	68	72
64	Zootecnia	-	-	-	-	-	-	18	26	38	29	21	30	33	30	40
SUBTOTAL		113	112	143	121	211	182	230	376	258	278	268	311	303	261	286

FONTE: RELATÓRIO ANUAL DE ATIVIDADES, 1999 A 2006. PROGRAD, 2007 A 2013.
 NOTA: DADOS DO ANO DE 2004 FORAM EXTRAÍDOS DO RELATÓRIO DE GESTÃO, 2004.

TABELA 5.8 - DIPLOMADOS - 1999 A 2013

CÓDIGO DO CURSO	UNIDADE ACADÊMICA/CURSO	1999	2000	2001	2002	2003	2004	2005	2006	2007	2008	2009	2010	2011	2012	2013
Centro de Humanidades																
05	Biblioteconomia	24	22	40	29	39	30	27	48	47	30	45	38	39	56	57
11	Ciências Sociais (Bach. e Lic.)	21	19	24	30	25	33	30	37	30	42	40	32	-	-	-
11	Ciências Sociais - Bacharelado (Diurno)	-	-	-	-	-	-	-	-	-	-	-	-	36	23	20
67A	Ciências Sociais - Bacharelado (Noturno)	-	-	-	-	-	-	-	-	-	-	-	-	-	2	8
11	Ciências Sociais - Licenciatura	-	-	-	-	-	-	-	-	-	-	-	-	5	7	24
36	História (Bach. e Lic.)	39	31	29	49	54	65	53	79	52	51	60	69	-	-	-
36	História - Bacharelado	-	-	-	-	-	-	-	-	-	-	-	-	1	3	3
36	História - Licenciatura	-	-	-	-	-	-	-	-	-	-	-	-	50	53	56
37	Letras	67	74	101	115	144	129	135	185	158	204	173	-	-	-	-
37A	Letras - Português	-	-	-	-	-	-	-	-	-	-	-	89	90	89	96
37B	Letras - Inglês	-	-	-	-	-	-	-	-	-	-	-	14	16	29	23
37C	Letras - Francês	-	-	-	-	-	-	-	-	-	-	-	5	6	7	11
37D	Letras - Alemão	-	-	-	-	-	-	-	-	-	-	-	3	1	4	1
37E	Letras- Italiano	-	-	-	-	-	-	-	-	-	-	-	5	4	11	5
37F	Letras - Espanhol	-	-	-	-	-	-	-	-	-	-	-	18	25	33	38
54	Psicologia	58	60	62	62	64	53	47	65	3	52	56	60	50	61	54
SUBTOTAL		209	206	256	285	326	310	292	414	290	379	374	333	323	378	396
FFOE																
18	Enfermagem	41	50	56	62	98	79	69	110	78	74	74	67	69	68	75
30	Farmácia	124	149	102	92	107	101	106	107	81	70	49	71	82	90	84
51	Odontologia	92	92	78	69	64	41	36	138	72	39	26	70	57	71	66
SUBTOTAL		257	291	236	223	269	221	211	355	231	183	149	208	208	229	225
Faculdade de Medicina - Fortaleza																
40	Medicina	158	169	163	165	158	156	167	211	145	160	141	162	153	147	149
SUBTOTAL		158	169	163	165	158	156	167	211	145	160	141	162	153	147	149

FONTE: RELATÓRIO ANUAL DE ATIVIDADES, 1999 A 2006. PROGRAD, 2007 A 2013.

NOTA: 1. DADOS DO ANO DE 2004 FORAM EXTRAÍDOS DO RELATÓRIO DE GESTÃO, 2004. 2. CAMPUS DA UFC NO CARIRI (A LEI NO 12.826, DE 5 DE JULHO DE 2013, DESMEMBROU O CAMPUS DA UFC NO CARIRI DA UNIVERSIDADE FEDERAL DO CEARÁ, CRIANDO A UNIVERSIDADE FEDERAL DO CARIRI - UFCA).

TABELA 5.8 - DIPLOMADOS - 1999 A 2013

CÓDIGO DO CURSO	UNIDADE ACADÊMICA/CURSO	1999	2000	2001	2002	2003	2004	2005	2006	2007	2008	2009	2010	2011	2012	2013
FEAACS																
01	Administração - Diurno	78	57	42	64	55	41	44	69	56	47	65	51	69	44	56
33	Administração - Noturno	-	-	9	15	29	36	30	49	55	63	50	41	35	74	78
13	Ciências Atuariais - Noturno	7	11	15	17	10	9	12	21	18	16	17	13	16	19	12
10	Ciências Contábeis - Diurno	97	60	49	56	47	57	52	68	56	45	64	66	53	66	65
02	Ciências Contábeis - Noturno	25	24	42	44	54	44	41	48	61	35	61	50	91	55	44
08	Ciências Econômicas - Diurno	29	29	34	38	47	33	31	73	44	40	54	45	51	43	51
09	Ciências Econômicas - Noturno	15	24	25	16	29	34	41	38	33	28	36	44	39	27	50
58	Secretariado Executivo - Noturno	11	11	6	30	41	41	43	48	46	55	41	35	33	22	41
SUBTOTAL		262	216	222	280	312	295	294	414	369	329	388	345	387	350	397
Faculdade de Direito																
14	Direito - Noturno	121	99	112	97	155	87	91	93	100	89	79	90	74	94	88
15	Direito - Diurno	101	96	96	96	117	83	86	145	91	90	78	72	89	89	87
SUBTOTAL		222	195	208	193	272	170	177	238	191	179	157	162	163	183	175
Faculdade de Educação																
102	Ciências da Natureza e Matemática	-	-	-	-	-	157	157	-	-	-	-	-	-	-	-
103	Ciências Humanas	-	-	-	-	-	381	381	-	-	-	-	-	-	-	-
52	Pedagogia - Diurno	-	-	33	29	63	57	41	62	53	59	83	74	56	43	70
53	Pedagogia - Noturno	66	91	21	30	74	55	53	52	59	63	88	37	48	42	55
SUBTOTAL		66	91	54	59	137	650	632	114	112	122	171	111	104	85	125

FORNE: RELATÓRIO ANUAL DE ATIVIDADES, 1999 A 2006. PROGRAD, 2007 A 2013. NOTAS: 1. DADOS DO ANO DE 2004 FORAM EXTRAÍDOS DO RELATÓRIO DE GESTÃO, 2004. 2. CAMPUS DA UFC NO CARIRI (A LEI NO 12.826, DE 5 DE JULHO DE 2013, DESMEMBROU O CAMPUS DA UFC NO CARIRI DA UNIVERSIDADE FEDERAL DO CEARÁ, CRIANDO A UNIVERSIDADE FEDERAL DO CARIRI - UFCAR).

TABELA 5.8 - DIPLOMADOS - 1999 A 2013

CÓDIGO DO CURSO	UNIDADE ACADÊMICA/CURSO	1999	2000	2001	2002	2003	2004	2005	2006	2007	2008	2009	2010	2011	2012	2013
Instituto de Cultura e Arte																
12	Comunicação Social	57	41	31	41	43	78	80	115	82	77	69	-	-	-	-
75	Gastronomia	-	-	-	-	-	-	-	-	-	-	-	-	-	-	13
83	Jornalismo	-	-	-	-	-	-	-	-	-	-	-	32	32	51	35
84	Publicidade e Propaganda	-	-	-	-	-	-	-	-	-	-	-	54	29	35	45
44	Música - Licenciatura	-	-	-	-	-	-	-	-	-	-	10	10	10	11	18
29	Design de Moda	4	6	14	9	27	21	18	45	39	38	49	33	47	28	36
57	Filosofia - Bacharelado	-	-	-	-	-	-	-	-	-	-	-	-	3	10	8
57	Filosofia - Licenciatura	-	-	-	-	-	-	-	-	-	-	-	-	17	29	21
57	Filosofia (Bach. e Lic.)	-	-	-	-	-	15	16	29	25	3	16	18	-	-	-
69	Teatro - Licenciatura	-	-	-	-	-	-	-	-	-	-	-	-	-	-	9
SUBTOTAL		61	47	45	50	70	114	114	189	146	118	144	147	138	164	185
Instituto de Ciências do Mar																
71	Ciências Ambientais	-	-	-	-	-	-	-	-	-	-	-	-	-	-	3
66	Oceanografia	-	-	-	-	-	-	-	-	-	-	-	-	-	19	27
SUBTOTAL		-	-	-	-	-	-	-	-	-	-	-	-	-	19	30
Instituto de Educação Física e Esportes																
46	Educação Física - Bacharelado	-	-	-	-	-	-	-	-	-	-	7	7	21	27	27
45	Educação Física - Licenciatura	-	-	-	-	-	-	-	-	-	-	11	6	25	25	26
17	Educação Física (Extinto)	-	-	16	42	62	38	36	42	37	45	37	12	-	-	-
SUBTOTAL		-	-	16	42	62	38	36	42	37	45	55	25	46	52	53
Instituto UFC Virtual																
78	Sistemas e Mídias Digitais	-	-	-	-	-	-	-	-	-	-	-	-	-	-	6
SUBTOTAL		-	-	-	-	-	-	-	-	-	-	-	-	-	-	6
Pró - Reitoria de Graduação																
116	Comunicação Social - Jornalismo da Terra	-	-	-	-	-	-	-	-	-	-	-	-	-	-	45
114	Licenciatura Intercultural Indígena**	-	-	-	-	-	-	-	-	-	-	-	-	-	72	-
SUBTOTAL		-	-	-	-	-	-	-	-	-	-	-	-	-	72	45

FONTE: RELATÓRIO ANUAL DE ATIVIDADES, 1999 A 2006. PROGRAD, 2007 A 2013. NOTAS: 1. DADOS DO ANO DE 2004 FORAM EXTRAÍDOS DO RELATÓRIO DE GESTÃO, 2004. 2. CAMPUS DA UFC NO CARIRI (A LEI NO 12.826, DE 5 DE JULHO DE 2013, DESMEMBROU O CAMPUS DA UFC NO CARIRI DA UNIVERSIDADE FEDERAL DO CEARÁ, CRIANDO A UNIVERSIDADE FEDERAL DO CARIRI - UFCA).

(**) CURSO DE MAGISTÉRIO INDÍGENA SUPERIOR INTERCULTURAL DOS POVOS MISI-PITAKAJA.

TABELA 5.8 - DIPLOMADOS - 1999 A 2013

CÓDIGO DO CURSO	UNIDADE ACADÊMICA/CURSO	1999	2000	2001	2002	2003	2004	2005	2006	2007	2008	2009	2010	2011	2012	2013
Campus do Cariri																
302	Administração - Juazeiro do Norte	-	-	-	-	-	-	-	-	-	-	-	9	23	27	24
303	Agronomia - Crato	-	-	-	-	-	-	-	-	-	-	-	-	6	15	36
304	Biblioteconomia - Juazeiro do Norte	-	-	-	-	-	-	-	-	-	-	-	15	24	51	29
308	Design de Produto	-	-	-	-	-	-	-	-	-	-	-	-	-	12	11
305	Engenharia Civil - Juazeiro do Norte	-	-	-	-	-	-	-	-	-	-	-	-	16	22	37
306_B	Filosofia - Bach. - Juazeiro do Norte	-	-	-	-	-	-	-	-	-	-	-	-	3	8	7
306_L	Filosofia - Lic. - Juazeiro do Norte	-	-	-	-	-	-	-	-	-	-	-	-	6	20	16
307	Jornalismo - Noturno	-	-	-	-	-	-	-	-	-	-	-	-	-	-	23
301	Medicina - Barbalha	-	-	-	-	-	-	-	-	33	40	31	37	39	42	42
309	Música - Licenciatura	-	-	-	-	-	-	-	-	-	-	-	-	-	-	18
SUBTOTAL		-	-	-	-	-	-	-	-	33	40	31	61	117	197	243
Campus de Quixadá																
402	Engenharia de Software	-	-	-	-	-	-	-	-	-	-	-	-	-	-	5
403	Redes de Computadores	-	-	-	-	-	-	-	-	-	-	-	-	-	2	5
401	Sistemas de Informação	-	-	-	-	-	-	-	-	-	-	-	-	7	11	15
SUBTOTAL		-	-	-	-	-	-	-	-	-	-	-	-	7	13	25
Campus de Sobral																
202	Ciências Econômicas	-	-	-	-	-	-	-	-	-	-	-	6	14	9	13
203	Engenharia da Computação	-	-	-	-	-	-	-	-	-	-	-	-	5	1	15
204	Engenharia Elétrica	-	-	-	-	-	-	-	-	-	-	-	-	5	5	11
207	Finanças - Noturno	-	-	-	-	-	-	-	-	-	-	-	-	-	-	2
201	Medicina	-	-	-	-	-	-	-	-	40	39	35	41	42	37	39
205	Odontologia	-	-	-	-	-	-	-	-	-	-	-	-	3	33	21
206	Psicologia	-	-	-	-	-	-	-	-	-	-	-	-	20	33	30
SUBTOTAL		-	-	-	-	-	-	-	-	40	39	35	47	89	118	131
TOTAL		1.658	1.665	1.758	1.858	2.361	2.697	2.706	3.191	2.494	2.520	2.481	2.572	2.704	2.855	3.013

FONTE: RELATÓRIO ANUAL DE ATIVIDADES, 1999 A 2006. PROGRAD, 2007 A 2013. NOTAS: 1. DADOS DO ANO DE 2004 FORAM EXTRAÍDOS DO RELATÓRIO DE GESTÃO, 2004. 2. CAMPUS DA UFC NO CARIRI (A LEI NO 12.826, DE 5 DE JULHO DE 2013, DESMEMBROU O CAMPUS DA UFC NO CARIRI DA UNIVERSIDADE FEDERAL DO CEARÁ, CRIANDO A UNIVERSIDADE FEDERAL DO CARIRI - UFCA).

TABELA 5.9 - AVALIAÇÃO CONCEITO ENADE - 2004 A 2012

CURSOS	2005	2006	2007	2008	2009	2010	2011	2012
Administração - Bacharelado - Diurno	-	5	-	-	5	-	-	5
Administração - Bacharelado - Noturno	-	-	-	-	-	-	-	5
Administração - Bach.noturno - J. do N.	-	-	-	-	SC	-	-	4
Administração - EAD	-	-	-	-	-	-	-	5
Agronomia	-	-	-	-	-	3	-	-
Arquitetura e Urbanismo	3	-	-	5	-	-	5	-
Biblioteconomia - Fortaleza	-	4	-	-	2	-	-	-
Biblioteconomia - Juazeiro do Norte	-	-	-	-	SC	-	-	-
Biologia - Bacharelado	-	-	-	-	-	-	4	-
Biologia - Licenciatura	-	-	-	-	-	-	3	-
Ciências Biológicas	4	-	-	5	-	-	-	-
Ciências Contábeis - Bach. diurno	-	5	-	-	4	-	-	4
Ciências Contábeis - Bach. noturno	-	-	-	-	-	-	-	4
Ciências Sociais	4	-	-	3	-	-	-	-
Ciências Sociais - Bach. 416834	-	-	-	-	-	-	3	-
Ciências Sociais - Bacharelado	-	-	-	-	-	-	3	-
Ciências Sociais - Licenciatura	-	-	-	-	-	-	4	-
Computação	4	-	-	4	-	-	4	-
Comunicação Social - Jornalismo	-	1	-	-	3	-	-	3
Comunicação Social - Publicidade e Propaganda	-	2	-	-	4	-	-	3
Design - Estilismo e Moda	-	4	-	-	4	-	-	2
Direito - diurno	-	-	-	-	4	-	-	4
Direito - noturno	-	-	-	-	-	-	-	4
Ciências Economia - Bach. diurno	-	-	-	-	3	-	-	3
Ciências Economia - Bach. noturno	-	-	-	-	-	-	-	3
Ciências Economia - Bach. Sobral	-	-	-	-	SC	-	-	3
Educação Física - Licenciatura	-	-	3	-	-	5	4	-
Enfermagem	-	-	4	-	-	4	-	-
Engenharia Civil - Fortaleza	1	-	-	5	-	-	4	-
Engenharia Civil - Juazeiro do Norte	-	-	-	-	-	-	4	-
Engenharia da Computação - Sobral	-	-	-	SC	-	-	-	-
Engenharia de Alimentos - Fortaleza	2	-	-	1	-	-	3	-
Engenharia de Pesca	-	-	-	5	-	-	-	-
Engenharia de Produção Mecânica	4	-	-	4	-	-	4	-
Engenharia Elétrica	4	-	-	4	-	-	4	-
Engenharia Elétrica - Sobral	-	-	-	SC	-	-	4	-
Engenharia Mecânica	3	-	-	3	-	-	5	-
Engenharia Metalúrgica	-	-	-	-	-	-	3	-
Engenharia Química	1	-	-	3	-	-	4	-
Engenharia Teleinformática - Eletrônica	-	-	-	1	-	-	3	-
Estatística	-	-	-	-	3	-	-	-
Farmácia	-	-	4	-	-	2	-	-
Filosofia	2	-	-	4	-	-	-	-
Filosofia - Bach. Juazeiro do Norte	-	-	-	-	-	-	4	-
Filosofia - Bacharelado	-	-	-	-	-	-	4	-
Filosofia - Juazeiro do Norte	-	-	-	SC	-	-	-	-

TABELA 5.9 - AVALIAÇÃO CONCEITO ENADE - 2004 A 2012

CURSOS	2005	2006	2007	2008	2009	2010	2011	2012
Filosofia - Licen. Juazeiro do Norte	-	-	-	-	-	-	1	-
Filosofia - Licenciatura	-	-	-	-	-	-	3	-
Física - Bach. 13972	3	-	-	3	-	-	4	-
Física - Lic. - Noturno 38239	-	-	-	-	-	-	3	-
Física - Lic. 113757	-	-	-	-	-	-	3	-
Geografia	4	-	-	2	-	-	-	-
Geografia - Bacharelado	-	-	-	-	-	-	5	-
Geografia - Licenciatura	-	-	-	-	-	-	4	-
História - Licenciatura	-	-	-	-	-	-	4	-
História	3	-	-	1	-	-	-	-
História - Bacharelado	-	-	-	-	-	-	SC	-
Jornalismo	-	-	-	-	-	-	-	-
Letras	4	-	-	4	-	-	-	-
Letras Lic. - Francês	-	-	-	-	-	-	4	-
Letras Lic. - Hab. Port./ Alemão	-	-	-	-	-	-	4	-
Letras Lic. - Hab. Port./ Espanhol	-	-	-	-	-	-	4	-
Letras Lic. - Hab. Port./ Inglês	-	-	-	-	-	-	4	-
Letras Lic. - Hab. Port./ Italiano	-	-	-	-	-	-	4	-
Letras Lic. - Hab. Port./ Literatura	-	-	-	-	-	-	4	-
Letras Lic. - Hab. Português	-	-	-	-	-	-	4	-
Matemática	4	-	-	3	-	-	-	-
Matemática - Bacharelado	-	-	-	-	-	-	2	-
Matemática - Licenciatura	-	-	-	-	-	-	3	-
Matemática - Licenciatura - Noturno	-	-	-	-	-	-	3	-
Medicina - Barbalha	-	-	4	-	-	5	-	-
Medicina - Fortaleza	-	-	4	-	-	4	-	-
Medicina - Sobral	-	-	3	-	-	4	-	-
Música Lic. - Fortaleza	-	-	-	-	5	-	4	-
Odontologia - Fortaleza	-	-	4	-	-	3	-	-
Odontologia - Sobral	-	-	-	-	-	5	-	-
Pedagogia	3	-	-	4	-	-	-	-
Psicologia - Fortaleza	-	3	-	-	5	-	-	4
Psicologia - Sobral	-	-	-	-	SC	-	-	5
Química - Lic. 100367	3	5	-	2	-	-	3	-
Química - Bacharelado	-	-	-	-	-	-	4	-
Química - Licenciatura	-	-	-	-	-	-	3	-
Secretariado Executivo	-	5	-	-	3	-	-	5
Sistemas de Informação - Quixadá	-	-	-	SC	-	-	5	-
Zootecnia	-	-	-	-	-	4	-	-

TABELA 5.10 - CONCEITO PRELIMINAR DE CURSO - CPC - 2008 A 2012

CURSOS	CPC - FAIXA				
	2008	2009	2010	2011	2012
Administração - Bacharelado - Diurno	-	4	-	-	-
Administração - Bacharelado - Noturno	-	-	-	-	4
Administração - Bacharelado - Noturno - J. do Norte	-	-	-	-	SC
Administração - EAD	-	-	-	-	-
Agronomia - Cariri	-	-	SC	-	-
Agronomia - Fortaleza	-	-	3	-	-
Arquitetura e Urbanismo	4	-	-	4	-
Biblioteconomia - Fortaleza	-	3	-	-	-
Biologia - Bacharelado	4	-	-	3	-
Biologia - Licenciatura	-	-	-	3	-
Ciências Contábeis - Bacharelado - diurno	-	4	-	-	4
Ciências Contábeis - Bacharelado - Noturno	-	4	-	-	-
Ciências Sociais	3	-	-	-	-
Ciências Sociais - Bacharelado	-	-	-	3	-
Ciências Sociais - Licenciatura	-	-	-	4	-
Computação - Bacharelado	4	-	-	4	-
Computação - Sistemas de Informação - Quixadá	-	-	-	-	-
Comunicação Social - Jornalismo	-	3	-	-	3
Comunicação Social - Publicidade e Propaganda	-	4	-	-	3
Design - Estilismo e Moda	-	3	-	-	3
Direito - diurno	-	3	-	-	3
Direito - noturno	-	-	-	-	-
Ciências Economia - Bacharelado - Diurno	-	4	-	-	3
Ciências Economia - Bacharelado - Noturno	-	-	-	-	-
Ciências Economia - Bacharelado - Noturno - Sobral	-	-	-	-	4
Educação Física - Bacharelado	-	-	4	-	-
Educação Física - Licenciatura	-	-	4	4	-
Enfermagem	-	-	4	-	-
Engenharia (GRUPO I) - Engenharia Civil	3	-	-	4	-
Engenharia (GRUPO I) - Engenharia Civil - Juazeiro do Norte	-	-	-	-	-
Engenharia (GRUPO II) - Engenharia Elétrica	-	-	-	5	-
Engenharia (GRUPO II) - Engenharia Elétrica - Sobral	-	-	-	-	-
Engenharia (GRUPO II) - Engenharia Eletrônica	-	-	-	-	-
Engenharia (GRUPO II) - Engenharia Eletrotécnica	3	-	-	-	-
Engenharia (GRUPO III) - Engenharia Mecânica	3	-	-	4	-
Engenharia (GRUPO IV) - Engenharia de Alimentos	3	-	-	3	-
Engenharia (GRUPO IV) - Engenharia Química	3	-	-	4	-
Engenharia (GRUPO V) - Engenharia Metalúrgica	-	-	-	3	-
Engenharia (GRUPO VI) - Engenharia de Produção Mecânica	-	-	-	4	-
Engenharia (GRUPO VIII) - Engenharia de Pesca	4	-	-	-	-
Estatística	-	3	-	-	-
Farmácia	-	-	3	-	-

TABELA 5.10 - CONCEITO PRELIMINAR DE CURSO - CPC - 2008 A 2012

CURSOS	CPC - FAIXA				
	2008	2009	2010	2011	2012
Filosofia - Bacharelado	3	-	-	3	-
Filosofia - Bacharelado - Juazeiro do Norte	-	-	-	-	-
Filosofia - Licenciatura	-	-	-	3	-
Filosofia - Licenciatura - Juazeiro do Norte	-	-	-	3	-
Física - Bacharelado	3	-	-	4	-
Física - Licenciatura	-	-	-	4	-
Fisioterapia	-	-	SC	-	-
Geografia - Bacharelado	3	-	-	4	-
Geografia - Licenciatura	-	-	-	4	-
História - Bacharelado	-	-	-	SC	-
História - Licenciatura	2	-	-	4	-
Letras - Licenciatura	3	-	-	4	-
Matemática - Bacharelado	3	-	-	2	-
Matemática - Licenciatura	-	-	-	3	-
Medicina - Barbalha	-	-	3	-	-
Medicina - Fortaleza	-	-	4	-	-
Medicina - Sobral	-	-	4	-	-
Música	-	4	-	-	-
Música - Licenciatura	-	-	-	4	-
Odontologia - Fortaleza	-	-	3	-	-
Odontologia - Sobral	-	-	4	-	-
Pedagogia	4	-	-	-	-
Psicologia - Fortaleza	-	4	-	-	4
Psicologia - Sobral	-	-	-	-	SC
Química	3	-	-	-	-
Química - Bacharelado	-	-	-	-	-
Química - Licenciatura	-	-	-	4	-
Secretariado Executivo	-	3	-	-	4
Zootecnia	-	-	4	-	-

TABELA 5.11 - RANKING DAS 50 UNIVERSIDADES DO BRASIL, SEGUNDO O CRITÉRIO DO IGC - CONTÍNUO - 2009 A 2012

IES	UF	Dependência Administrativa	RANKING				IGC							
							CONTÍNUO				FAIXAS			
			09	10	11	12	09	10	11	12	09	10	11	12
Universidade Federal do Rio Grande do Sul	RS	Federal	2º	3º	1º	1º	422	430	428	428	5	5	5	5
Fund.Universidade Federal do ABC	SP	Federal	-	-	2º	2º	-	-	426	423	-	-	5	5
Universidade Federal de Lavras	MG	Federal	3º	2º	3º	2º	420	431	425	423	5	5	5	5
Universidade Estadual de Campinas	SP	Estadual	-	1º	4º	3º	-	469	422	418	-	5	5	5
Universidade Federal de Minas Gerais	MG	Federal	4º	5º	5º	4º	417	425	414	410	5	5	5	5
Universidade Federal do Triângulo Mineiro	MG	Federal	8º	9º	7º	5º	404	399	405	404	5	5	5	5
Universidade Federal de São Carlos	SP	Federal	6º	6º	8º	6º	406	416	402	403	5	5	5	5
Universidade Federal de Viçosa	MG	Federal	5º	7º	6º	7º	410	414	408	401	5	5	5	5
Fund.Univ. Federal de C. da Saúde de P. Alegre	RS	Federal	7º	12º	11º	8º	405	392	392	400	5	4	4	5
Universidade Federal de Santa Catarina	SC	Federal	11º	11º	9º	9º	386	394	398	393	4	4	5	4
Universidade Federal de São Paulo	SP	Federal	1º	4º	10º	9º	440	429	395	393	5	5	5	4
Univ. Estadual do N. Fluminense Darcy Ribeiro	RJ	Estadual	12º	15º	12º	10º	379	388	392	392	4	4	4	4
Universidade de Brasília	DF	Federal	11º	13º	13º	11º	386	391	388	388	4	4	4	4
Universidade Federal do Rio de Janeiro	RJ	Federal	9º	8º	14º	12º	395	401	385	384	5	5	4	4
Univ. Estadual Paulista Júlio de Mesquita Filho	SP	Estadual	13º	14º	16º	13º	378	390	375	377	4	4	4	4
Pontifícia Univ. Católica do Rio de Janeiro	RJ	Privada	12º	16º	15º	14º	379	385	377	375	4	4	4	4
Universidade Federal de Santa Maria	RS	Federal	16º	20º	17º	15º	358	371	372	374	4	4	4	4
Fund. Univ. do Estado de Santa Catarina	SC	Estadual	23º	26º	18º	16º	345	353	369	372	4	4	4	4
Universidade Federal do Rio Grande do Norte	RN	Federal	25º	29º	20º	17º	341	349	366	368	4	4	4	4
Universidade Federal de Alfenas	MG	Federal	14º	17º	21º	17º	374	381	364	368	4	4	4	4
Universidade Federal de Juiz de Fora	MG	Federal	17º	24º	22º	18º	357	359	360	360	4	4	4	4
Universidade Federal de Goiás	GO	Federal	22º	25º	25º	19º	346	355	356	359	4	4	4	4
Universidade Federal de Pelotas	RS	Federal	30º	28º	25º	20º	326	350	356	357	4	4	4	4
Pontifícia Universidade Católica de São Paulo	SP	Privada	15º	18º	16º	21º	370	378	375	356	4	4	4	4
Universidade Federal de Itajubá	MG	Federal	10º	10º	23º	21º	394	398	358	356	4	5	4	4
Universidade Estadual de Londrina	PR	Estadual	29º	33º	29º	21º	329	342	350	356	4	4	4	4
Universidade Tecnológica Federal do Paraná	PR	Federal	-	-	28º	22º	-	-	352	355	-	-	4	4
Pontifícia Univ. Católica do Rio Grande do Sul	RS	Privada	21º	23º	19º	23º	349	365	368	353	4	4	4	4
Universidade Estadual de Maringá	PR	Estadual	18º	22º	22º	23º	356	366	360	353	4	4	4	4
Universidade Federal de Pernambuco	PE	Federal	20º	21º	26º	23º	350	369	355	353	4	4	4	4
Universidade Federal do Paraná	PR	Federal	20º	20º	27º	23º	350	371	354	353	4	4	4	4
Universidade Federal do Ceará	CE	Federal	28º	34º	28º	24º	330	340	352	352	4	4	4	4
Univ. Federal dos V. do Jequitinhonha e Mucuri	MG	Estadual	26º	25º	29º	25º	340	355	350	351	4	4	4	4
Universidade Federal de Uberlândia	MG	Federal	16º	19º	24º	26º	358	375	357	350	4	4	4	4
Universidade Federal de Campina Grande	PB	Federal	-	-	30º	26º	-	-	348	350	-	-	4	4
Universidade do Vale do Rio dos Sinos	RS	Privada	27º	35º	31º	26º	333	337	346	350	4	4	4	4
Fund. Universidade Federal da Grande dourados	MS	Federal	25º	29º	34º	26º	341	349	341	350	4	4	4	4
Universidade Estadual do Oeste do Paraná	PR	Estadual	31º	39º	33º	27º	322	327	342	348	4	4	4	4
Universidade Federal de Ouro Preto	MG	Federal	19º	30º	34º	28º	351	347	341	343	4	4	4	4
Universidade Federal de São João del Rei	MG	Federal	23º	31º	35º	29º	345	345	340	340	4	4	4	4
Universidade Federal Rural do Rio de Janeiro	RJ	Federal	32º	32º	37º	29º	321	344	333	340	4	4	4	4
Universidade Estadual do Rio Grande do Sul	RS	Estadual	21º	27º	27º	30º	349	351	354	339	4	4	4	4
Univ. Federal do Estado do Rio de Janeiro	RJ	Federal	30º	36º	39º	31º	326	334	327	338	4	4	4	4
Universidade Federal da Paraíba	PB	Federal	37º	38º	34º	32º	313	328	341	337	4	4	4	4
Universidade Estadual de Ponta Grossa	PR	Estadual	36º	41º	38º	33º	314	324	330	336	4	4	4	4
Universidade Federal da Bahia	BA	Federal	34º	37º	37º	34º	319	333	333	335	4	4	4	4
Universidade Paulista	SP	Privada	-	-	-	35º	-	-	-	333	-	-	-	4
Universidade Estadual do Centro Oeste	PR	Estadual	-	-	-	36º	-	-	-	332	-	-	-	4
Universidade Federal Fluminense	RJ	Federal	24º	28º	36º	37º	344	350	338	330	4	4	4	4
Fundação Universidade Federal do Pampa	SP	Privada	-	22º	38º	38º	-	366	330	327	-	4	4	4

TABELA 5.12 - RANKING DAS 50 UNIVERSIDADES FEDERAIS, SEGUNDO O CRITÉRIO DO IGC - CONTÍNUO - 2009 A 2012

IES	UF	RANKING				IGC							
						CONTÍNUO				FAIXAS			
		09	10	11	12	09	10	11	12	09	10	11	12
Universidade Federal do Rio Grande do Sul	RS	2º	2º	1º	1º	422	430	428	428	5	5	5	5
Universidade Federal de Lavras	MG	3º	1º	2º	2º	420	431	425	423	5	5	5	5
Fundação Universidade Federal do ABC	SP	-	-	-	2º	-	-	-	423	-	-	-	5
Universidade Federal de Minas Gerais	MG	4º	4º	3º	3º	417	425	414	410	5	5	5	5
Universidade Federal do Triângulo Mineiro	MG	8º	8º	5º	4º	404	399	405	404	5	5	5	5
Universidade Federal de São Carlos	SP	6º	5º	6º	5º	406	416	402	403	5	5	5	5
Fundação Universidade Federal de Viçosa	MG	5º	6º	4º	6º	410	414	408	401	5	5	5	5
Fund.Univ. Federal de C. da Saúde de P.Alegre	RS	7º	11º	9º	7º	405	392	392	400	5	4	4	5
Universidade Federal de Santa Catarina	SC	11º	10º	7º	8º	386	394	398	393	4	4	5	4
Universidade Federal de São Paulo	SP	1º	3º	8º	8º	440	429	395	393	5	5	5	4
Universidade de Brasília	DF	11º	12º	10º	9º	386	391	388	392	4	4	4	4
Universidade Federal do Rio de Janeiro	RJ	9º	7º	11º	10º	395	401	385	384	5	5	4	4
Universidade Federal de Santa Maria	RS	13º	15º	12º	11º	358	371	372	374	4	4	4	4
Universidade Federal do Rio Grande do Norte	RN	20º	24º	13º	12º	341	349	366	368	4	4	4	4
Universidade Federal de Alfenas	MG	12º	13º	14º	12º	374	381	364	368	4	4	4	4
Universidade Federal de Juiz de Fora	MG	14º	18º	15º	13º	357	359	360	360	4	4	4	4
Universidade Federal de Goiás	GO	17º	19º	18º	14º	346	355	356	359	4	4	4	4
Universidade Federal de Pelotas	RS	23º	22º	18º	15º	326	350	356	357	4	4	4	4
Universidade Federal de Itajubá - Unifei	MG	10º	9º	16º	16º	394	398	358	356	4	5	4	4
Universidade Tecnológica Federal do Paraná	PR	29º	36º	21º	17º	303	315	352	355	4	4	4	4
Universidade Federal de Pernambuco	PE	16º	17º	19º	18º	350	369	355	353	4	4	4	4
Universidade Federal do Paraná	PR	16º	16º	20º	18º	350	371	354	353	4	4	4	4
Universidade Federal do Ceará	CE	22º	29º	21º	19º	330	340	352	352	4	4	4	4
Univ. Federal dos V. do Jequitinhonha e Mucuri	MG	21º	20º	22º	20º	340	355	350	351	4	4	4	4
Universidade Federal de Uberlândia	MG	13º	14º	17º	21º	358	375	357	350	4	4	4	4
Universidade Federal de Campina Grande	PB	32º	38º	23º	21º	297	309	348	350	4	4	4	4
Fund. Univ. Federal da Grande Dourados	MS	20º	25º	25º	21º	341	349	341	350	4	4	4	4
Universidade Federal de Ouro Preto	MG	15º	26º	25º	22º	351	347	341	343	4	4	4	4
Universidade Federal de São João Del Rei	MG	18º	27º	26º	23º	345	345	340	340	4	4	4	4
Universidade Federal Rural do Rio de Janeiro	RJ	24º	28º	28º	23º	321	344	333	340	4	4	4	4
Univ. Federal do Estado do Rio de Janeiro	RJ	23º	30º	29º	24º	326	334	327	338	4	4	4	4
Universidade Federal da Paraíba	PB	26º	34º	25º	25º	313	328	341	337	4	4	4	4
Universidade Federal da Bahia	BA	24º	32º	28º	26º	319	333	333	335	4	4	4	4
Universidade Federal Fluminense	RJ	19º	21º	27º	27º	344	350	338	330	4	4	4	4
Universidade Federal do Pampa - UNIPAMPA	RS	-	-	-	28º	-	-	-	327	-	-	-	4
Universidade Federal Rural do Semi-Árido	RN	33º	23º	24º	29º	290	350	343	322	3	4	4	4
Fundação Universidade Federal do Rio Grande	RS	25º	33º	30º	30º	318	-	317	313	4	-	4	4
Universidade Federal do Recôncavo da Bahia	BA	-	-	32º	31º	-	-	309	310	-	-	4	4
Universidade Federal de Mato Grosso	MT	34º	39º	33º	31º	289	303	308	310	3	4	4	4
Universidade Federal do Espírito Santo	ES	30º	35º	30º	32º	301	324	317	309	4	4	4	4
Universidade Federal Rural de Pernambuco	PE	31º	31º	33º	32º	298	334	308	309	4	4	4	4
Universidade Federal de Mato Grosso do Sul	MS	28º	37º	31º	33º	307	314	315	305	4	4	4	4
Universidade Federal Rural da Amazônia	PA	45º	45º	35º	34º	239	275	297	303	3	3	4	4
Universidade Federal de Sergipe	SE	42º	46º	34º	35º	256	274	299	300	3	3	4	4
Fundação Universidade Federal do Tocantins	TO	44º	51º	37º	36º	244	259	284	294	3	3	3	3
Universidade Federal do Pará	PA	39º	44º	36º	37º	263	276	296	293	3	3	4	3
Universidade Federal do Piauí	PI	35º	41º	34º	38º	281	283	298	290	3	3	4	3
Universidade Federal de Roraima	RR	43º	49º	38º	38º	246	266	281	290	3	3	3	3
Universidade Federal de Alagoas	AL	40º	47º	38º	39º	262	272	281	285	3	3	3	3
Universidade Federal do Maranhão	MA	41º	42º	36º	40º	259	280	296	283	3	3	4	3

TABELA 5.13 - RANKING DAS 35 UNIVERSIDADES DO NORDESTE, SEGUNDO O CRITÉRIO DO IGC - CONTÍNUO - 2009 A 2012

IES	UF	RANKING				IGC							
						CONTÍNUO				FAIXAS			
		09	10	11	12	09	10	11	12	09	10	11	12
Universidade Federal do Rio Grande do Norte	RN	2º	3º	1º	1º	341	349	366	368	4	4	4	4
Universidade Federal de Pernambuco	PE	1º	1º	2º	2º	350	369	355	353	4	4	4	4
Universidade Federal do Ceará	CE	3º	4º	3º	3º	330	340	352	352	4	4	4	4
Universidade Federal de Campina Grande	PB	8º	9º	4º	4º	297	309	348	350	4	4	4	4
Universidade Federal da Paraíba	PB	5º	7º	6º	5º	313	328	341	337	4	4	4	4
Universidade Federal da Bahia	BA	4º	6º	7º	6º	319	333	333	335	4	4	4	4
Universidade Federal Rural do Semi-Árido	RN	9º	2º	5º	7º	290	350	343	322	3	4	4	4
Universidade Federal do Recôncavo da Bahia	BA	24º	8º	8º	8º	206	322	309	310	3	4	4	4
Universidade Federal Rural de Pernambuco	PE	7º	5º	9º	9º	298	334	308	309	4	4	4	4
Universidade Federal de Sergipe	SE	14º	14º	11º	10º	256	274	299	300	3	3	4	4
Universidade Estadual de Santa Cruz	BA	10º	11º	10º	11º	284	288	301	297	3	3	4	4
Universidade Federal do Piauí	PI	11º	12º	12º	12º	281	283	298	290	3	3	4	3
Universidade Federal de Alagoas	AL	12º	15º	15º	13º	262	272	281	285	3	3	3	3
Universidade Federal do Maranhão	MA	13º	13º	13º	14º	259	280	296	283	3	3	4	3
Fund. Univ. Federal do Vale do São Francisco	PE	6º	10º	14º	15º	312	290	284	280	4	3	3	3
Universidade Estadual do Ceará	CE	16º	20º	18º	16º	249	255	273	277	3	3	3	3
Universidade Tiradentes	SE	-	-	27º	17º	-	-	243	275	-	3	3	3
Universidade do Ceuma - UNICEUMA	MA	-	-	30º	18º	-	-	218	273	-	-	3	3
Universidade Estadual da Paraíba	PB	17º	21º	16º	19º	242	247	280	272	3	3	3	3
Universidade Estadual do Sudoeste da Bahia	BA	15º	19º	17º	19º	251	263	275	272	3	3	3	3
Universidade de Fortaleza	CE	-	16º	20º	20º	-	265	267	271	-	3	3	3
Universidade Salvador	BA	-	18º	19º	21º	-	263	269	268	-	3	3	3
Universidade Regional do Cariri	CE	20º	28º	21º	22º	218	220	262	257	3	3	3	3
Universidade do Estado do Rio Grande do Norte	RN	19º	25º	24º	22º	234	226	250	257	3	3	3	3
Universidade Estadual do Piauí	PI	25º	31º	24º	22º	197	200	250	257	3	3	3	3
Universidade de Pernambuco	PE	20º	27º	22º	23º	218	222	258	252	3	3	3	3
Univ. Estadual de C. da Saúde de Alagoas - Uncisal	AL	27º	17º	25º	24º	153	264	249	249	2	3	3	3
Universidade do Estado da Bahia	BA	18º	22º	26º	25º	240	244	247	242	3	3	3	3
Universidade Católica de Pernambuco	PE	-	-	29º	26º	-	-	226	236	-	-	3	3
Universidade Católica do Salvador	BA	-	23º	23º	27º	-	240	252	234	-	3	3	3
Universidade Potiguar	RN	-	-	31º	28º	-	-	210	232	-	-	3	3
Universidade Estadual do Vale do Acaraú	CE	21º	26º	28º	29º	217	226	227	229	3	3	3	3
Universidade Estadual do Maranhão	MA	23º	29º	33º	30º	207	211	208	208	3	3	3	3
Universidade Estadual de Feira de Santana	BA	22º	30º	32º	31º	212	210	209	196	3	3	3	3
Universidade Estadual de Alagoas	AL	26º	32º	34º	32º	185	183	168	168	2	2	2	2

PROJETO CASA - COMUNIDADE DE COOPERAÇÃO E APRENDIZAGEM SIGNIFICATIVA

A PRÓ-REITORIA DE GRADUAÇÃO (PROGRAD) DA UNIVERSIDADE FEDERAL DO CEARÁ (UFC), DANDO CONTINUIDADE ÀS ATIVIDADES DO PROGRAMA DE REESTRUTURAÇÃO E EXPANSÃO DAS UNIVERSIDADES FEDERAIS – REUNI E À CONSTITUIÇÃO DE AMPLO E DIVERSIFICADO PROCESSO DE APERFEIÇOAMENTO DOCENTE NESTA INSTITUIÇÃO, IDEALIZOU A COMUNIDADE DE COOPERAÇÃO E APRENDIZAGEM SIGNIFICATIVA (CASA). CONDUZIDA PELA COORDENADORIA DE FORMAÇÃO E APRENDIZAGEM COOPERATIVA (COFAC), A CASA TEM COMO OBJETIVO REUNIR DOCENTES E DISCENTES NA PROMOÇÃO E NA TROCA DE EXPERIÊNCIAS, COM VISTA À APRENDIZAGEM COLETIVA.

TABELA 5.14 – FORMAÇÃO DOCENTE PROPORCIONADAS PELA CASA EM 2013

CAMPUS	NÚMERO DE ATIVIDADES	HORAS DE FORMAÇÃO	NÚMERO DE PROFESSORES ENVOLVIDOS NA CASA	DEMAIS INTERESSADOS	TOTAL
FORTALEZA	36	102	648	501	1.149
CARIRI	3	8	34	9	43
SOBRAL	19	47	167	24	191
TOTAL	58	157	849	534	1.383

Fonte: PROGRAD, 2013.

TABELA 5.15 – FORMAÇÃO DOCENTE POR TIPO DE ATIVIDADE PROPORCIONADAS PELA CASA EM 2013

TIPO DE ATIVIDADE	NÚMERO DE ATIVIDADES	HORAS DE FORMAÇÃO		DEMAIS PÚBLICO	TOTAL
DTIC ¹	1	64	44	39	83
DIALOGOS SOBRE A UFC	1	3	19	3	22
ESPAÇOS TEMATICOS	1	3	18	3	21
REUNIÕES COM A COORDENAÇÃO CASA	6	12	76	0	76
SEMINÁRIO PEDAGÓGICO	2	6	49	18	67
MENTORES DE DOCÊNCIA	4	12	104	9	113
ENCONTRO DE FORMAÇÃO DOCENTE	8	32	182	65	247
CASA ARTES	22	80	124	167	291
CASA CIÊNCIA	6	18	74	147	221
CASA FILOSOFIA	3	9	71	63	134
CASA RELIGIÃO	3	9	48	59	107
TOTAL	57	248	809	573	1.382

FONTE: PROGRAD, 2013.

(1) DOCÊNCIA INTEGRADA ÀS TECNOLOGIAS DA INFORMAÇÃO A COMUNICAÇÃO (DTIC).

TABELA 5.16 – ATIVIDADE REALIZADAS NO PROJETO CASA EM 2013

Atividade	Palestrante	Data	Campus
CASa de Ciência: Construindo uma vida acadêmica baseada em pesquisa científica	Prof. Heberly Di Tarso Fernandes Facundo (UFC)	16/07/2013	Cariri
CASa de Religião: A mítica da iniciação: O caminho para o reino de Deus	Prof. Reginaldo Rodrigues da Costa (UFC)	20/05/2013	Cariri
Reunião com a CASa no Cariri	Profa. Tatiana Passos Zylberberg (UFC)	09/05/2013	Cariri
CASa de Artes: Concertos Sinfônicos	Orquestra Sinfônica da UECE	24/09/2013	Fortaleza e Quixadá
CASa de Artes: Coral Conterrâneo do BNB	Maestro Luis Carlos Prata Costa (BNB)	09/04/2013	Fortaleza e Quixadá
CASa de Artes: Coro Euterpe	Coro Euterpe	17/06/2013	Fortaleza e Quixadá
CASa de Artes: Preservação da cultura violonística cearense	Quarteto de violão da UFC	19/11/2013	Fortaleza e Quixadá
CASa de Artes: Recital Canções Brasileiras Conterrâneas	Prof. Daniel do Nascimento Sombra	14/05/2013	Fortaleza e Quixadá
CASa de Artes: Recital Johannes Brahms	Prof. Gerardo Silveira Viana Júnior (UFC)	10/07/2013	Fortaleza e Quixadá
CASa de Artes: Um lugar para ficar em pé: últimas peças e outros fragmentos de Samuel Beckett	Curso de Teatro da UFC	08/12/2013	Fortaleza e Quixadá
CASa de Ciência: Da Ação à Criação	Profa. Elvira Glória Drummond Miranda (UFC)	15/05/2013	Fortaleza e Quixadá
CASa de Ciência: Desenvolvimento de técnicas ópticas na pesquisa biométrica	Profa. Cristina Kurachi (USP)	16/10/2013	Fortaleza e Quixadá
CASa de Ciência: Gestão adaptativa para um mundo em mudança (clima e economia): enfoque nos recursos híbricos	Prof. Francisco de Assis de Souza Filho (UFC)	11/12/2013	Fortaleza e Quixadá
CASa de Ciência: Suicídio de Idosos no Brasil: Investigação Científica de um Problema Social	Profa. Marília Cecília de Souza Minayo (Fundação Oswaldo Vruz)	24/07/2013	Fortaleza e Quixadá
CASa de Filosofia: Dialética e Narrativa na Construção do Significado	Prof. Nilson José Machado (USP)	17/06/2013	Fortaleza e Quixadá

TABELA 5.16 – ATIVIDADE REALIZADAS NO PROJETO CASA EM 2013

Atividade	Palestrante	Data	Campus
CASa de Filosofia: Sensibilidade humana: impasse em sua aquisição	Prof. Álvaro Jorge Madeiro Leite (UFC)	26/11/2013	Fortaleza e Quixadá
CASa de Religião: Diálogo sobre liberdade e liberação: Questões da filosofia e da espiritualidade Budista	Monja Ani Zamba Chözom	26/04/2013	Fortaleza e Quixadá
Diálogos docentes com a Pró-reitoria de Pesquisa e de Extensão	Profa. Márcia Machado (UFC) e Profa. Thelma de Araújo (UFC)	23/09/2013	Fortaleza e Quixadá
Encontro de Formação para docência no ensino superior - Avaliação da aprendizagem	Profa. Bernadete Porto (UFC)	29/11/2013	Fortaleza e Quixadá
Encontro de Formação para docência no ensino superior - Planejamento do Ensino	Profa. Bernadete Porto (UFC)	22/10/2013	Fortaleza e Quixadá
Encontro de Formação: Avaliação da aprendizagem: a importância dos instrumentos de coleta de dados	Profa. Bernadete Porto (UFC)	17/12/2013	Fortaleza e Quixadá
Encontros de Docência - Docência no ensino superior: dilemas e perspectivas	Profa. Rozimar Machado (UFC)	29/04/2013	Fortaleza e Quixadá
Encontros de Docência: Avaliação da aprendizagem no ensino superior	Profa. Rozimar Machado (UFC)	24/06/2013	Fortaleza e Quixadá
Encontros de Docência: Didática e Metodologias de ensino: conversas sobre docência no ensino superior	Profa. Rozimar Machado (UFC)	29/07/2013	Fortaleza e Quixadá
Encontros de Docência: Desafios sociais e reforma na educação superior	Profa. Rozimar Machado (UFC)	27/05/2013	Fortaleza e Quixadá
Espaços Temáticos: transtornos mentais em estudantes universitários: como identificar?	Prof. André Ferrer Carvalho (UFC)	06/12/2013	Fortaleza e Quixadá
Formação para a docência no ensino superior - Saberes Docentes	Profa. Bernadete Porto (UFC)	27/09/2013	Fortaleza e Quixadá
Mentores da Docência 10	Profa. Ana Karina Moraes de Lira (UFC) e Profa. Fabiane Elpídio de Sá (UFC)	10/05/2013	Fortaleza e Quixadá
Mentores da Docência 11	Prof. Antônio Adauto Fonteles Filho (UFC) e Profa. Maria Consuelo Landim (UFC)	12/07/2013	Fortaleza e Quixadá
Mentores de Docência 12	Profa. Maria Naiula (UFC) e Prof. Júlio César (UFC)	11/10/2013	Fortaleza e Quixadá

TABELA 5.16 – ATIVIDADE REALIZADAS NO PROJETO CASA EM 2013

Atividade	Palestrante	Data	Campus
Mentores de Docência 13	Profa. Sylvia Peixoto Leão Almeida (UECE) e Prof. Paulo Cesar Cortez (UFC)	29/11/2013	Fortaleza e Quixadá
Palestra sobre previdência privada - FUNPRESP	Sr. Ricardo Pena (Presidente da FUNPRESP)	01/11/2013	Fortaleza e Quixadá
Reunião com a coordenação da CASa: fechamento das atividades de 2013	Profa. Tatiana Passos Zylberberg (UFC)	18/12/2013	Fortaleza e Quixadá
Reunião da Equipe da CASa com curso de Direito	Profa. Tatiana Passos Zylberberg (UFC)	11/07/2013	Fortaleza e Quixadá
Reunião da Equipe da CASa com o departamento de Matemática	Profa. Tatiana Passos Zylberberg (UFC)	18/07/2013	Fortaleza e Quixadá
Reunião da Equipe da CASa com os docentes em estágio probatório	Profa. Tatiana Passos Zylberberg (UFC)	25/07/2013	Fortaleza e Quixadá
Seminário Pedagógico: Explicar ou Emancipar? A Sala de Aula Entre o Princípio de Hierarquia e a Busca da	Prof. Leonardo Damasceno de Sá (UFC)	28/06/2013	Fortaleza e Quixadá
Seminário Pedagógico: Heterogeneidade como princípio educativo	Prof. Flávio Henrique Albert Brayner (UFPE)	21/11/2013	Fortaleza e Quixadá
Vicissitudes do reconhecimento no processo de constituição de si-mesmo	Prof. Aluísio Ferreira de Lima (UFC)	16/09/2013	Fortaleza e Quixadá
CASa de Artes: Recitais ENCONTRAMUS	Apresentação do grupo de Música UFC	18/07/2013	Sobral
CASa de Artes: Recitais ENCONTRAMUS	Apresentação musical UFC	16/07/2013	Sobral
CASa de Artes: Recitais ENCONTRAMUS	Apresentação musical UFC	17/07/2013	Sobral
CASa de Artes: Recitais ENCONTRAMUS (2013.2)	Apresentação musical UFC	10/12/2013	Sobral

FONTE: PROGRAD, 2013.

TABELA 5.16 – ATIVIDADE REALIZADAS NO PROJETO CASA EM 2013

Atividade	Palestrante	Data	Campus
CASa de Artes: Recitais ENCONTRAMUS (2013.2)	Apresentação musical UFC	11/12/2013	Sobral
CASa de Artes: Recitais ENCONTRAMUS (2013.2)	Apresentação musical UFC	12/12/2013	Sobral
CASa de Ciência: Introdução ao Reconhecimento de Padrões com Aplicações em Engenharia Biomédica,	Prof. Guilherme Barreto (UFC)	06/06/2013	Sobral
CASa de Religião: Ética na Espiritualidade e a Mística do Reino de Deus	Prof. Reginaldo Rodrigues da Costa (UFC)	15/07/2013	Sobral
CASa de Religião: Prevenção sonora e religiosidade	Profa. Joana Darc de Almeida Teles (UFC)	28/11/2013	Sobral
ExpressArte	Apresentação teatral Companhia do Barro	14/11/2013	Sobral
ExpressArte	Cinefilos	13/11/2013	Sobral
ExpressArte	DizCurta	13/11/2013	Sobral
ExpressArte	Exposição fotográfica	13/11/2013	Sobral
ExpressArte	Exposição fotográfica	14/11/2013	Sobral
ExpressArte	Flautário e Companhia do Barro	14/11/2013	Sobral
ExpressArte	Instalação poética "Só os humanos perdem tempo"	14/11/2013	Sobral
ExpressArte	Oficina de Fanzine	14/11/2013	Sobral
ExpressArte	Vocal UFC	13/11/2013	Sobral
Reunião da Equipe da CASa com os docentes em estágio probatório em Sobral	Profa. Tatiana Passos Zylberberg (UFC)	18/04/2013	Sobral

FONTE: PROGRAD, 2013.



**PROGRAMA DE
ASSISTÊNCIA
ESTUDANTIL**

6

ASSISTÊNCIA ESTUDANTIL: PROGRAMAS DE BOLSAS, MORADIA, ASSISTÊNCIA À SAÚDE E ALIMENTAR

TABELA 6.1 - PROGRAMAS E PROJETOS - 2009 A 2013

ESPECIFICAÇÃO	2009	2010	2011	2012	2013
Programa Bolsa de Iniciação Acadêmica					
Estudantes Beneficiados	500	580	826	756	900
TOTAL	500	580	826	756	900
Programa de Moradia Estudantil - Estudantes Beneficiados					
Residência Universitária	288	310	307	360	422
Moradia Estudantil - Campus da UFC no Interior	-	106	151	175	200
TOTAL	288	416	458	535	622
Programa de Assistência Alimentar					
Média de Refeições Servidas/dia	2.300	3.000	5.000	4.392	6.290
Número de Refeições Servidas/ano	545.818	686.716	956.997	1.058.427	1.484.557
Refeições (Desjejum, almoço e jantar) Servidas para Residentes Universitários	96.905	92.708	123.985	141.955	158.489
Total de Estudantes Beneficiados	8.000	9.000	12.000	15.200	18.501
Progr. de Acompanhamento Psicológico ao Estudante Universitário - PAPEU					
Atendimento Individual					
Atendimento em Psicanálise	110	92	39	57	216
Intervenção Psicopedagógica	149	87	45	76	116
Atendimento em Atenção Psicossocial	-	-	36	57	91
TOTAL	259	179	120	190	423
Nº de Sessões					
Atendimento em Psicanálise	1.413	1.291	905	866	2.104
Intervenção Psicopedagógica	100	490	500	381	450
Atendimento em Atenção Psicossocial	-	-	56	70	144
TOTAL	1.513	1.781	1.461	1.317	2.698

Fonte: Pró-Reitoria de Assuntos Estudantis, 2013.

TABELA 6.1 - PROGRAMAS E PROJETOS - 2009 A 2013

ESPECIFICAÇÃO	2009	2010	2011	2012	2013
Programa Bolsa de Iniciação Acadêmica					
Estudantes Beneficiados	500	580	826	756	900
TOTAL	500	580	826	756	
Programa de Moradia Estudantil - Estudantes Beneficiados					
Residência Universitária	288	310	307	360	422
Moradia Estudantil - Campus da UFC no Interior	-	106	151	175	200
TOTAL	288	416	458	535	
Programa de Assistência Alimentar					
Média de Refeições Servidas/dia	2.300	3.000	5.000	4.392	6.290
Número de Refeições Servidas/ano	545.818	686.716	956.997	1.058.427	1.484.557
Refeições (Desjejum, almoço e jantar) Servidas para Residentes Universitários	96.905	92.708	123.985	141.955	158.489
Total de Estudantes Beneficiados	8.000	9.000	12.000	15.200	18.501
Progr. de Acompanhamento Psicológico ao Estudante Universitário - PAPEU					
Atendimento Individual					
Atendimento em Psicanálise	110	92	39	57	216
Intervenção Psicopedagógica	149	87	45	76	116
Atendimento em Atenção Psicossocial	-	-	36	57	91
TOTAL	259	179	120	190	423
Nº de Sessões					
Atendimento em Psicanálise	1.413	1.291	905	866	2.104
Intervenção Psicopedagógica	100	490	500	381	450
Atendimento em Atenção Psicossocial	-	-	56	70	144
TOTAL	1.513	1.781	1.461	1.317	2.698

FONTE: PRÓ-REITORIA DE ASSUNTOS ESTUDANTIS, 2013.

TABELA 6.1 - PROGRAMAS E PROJETOS - 2009 A 2013

ESPECIFICAÇÃO	2009	2010	2011	2012	2013
Atendimento Coletivo					
Projeto de Iniciação Artística - INICIART					
Nº Estudantes	7	14	12	16	30
Nº de Encontros					
Estudantes	-	-	22	87	120
Programa de Desporto Universitário - Estudantes Beneficiados					
Bolsa de Incentivo ao Desporto	-	30	50	827	981
Jogos e Competições	1.379	3.424	3.117	1.868	1.713
TOTAL	1.379	3.454	3.167	2.695	2.694
Programa Ajuda de Custo - Estudantes Beneficiados					
Participação em Eventos - Ajuda Individual	1.161	1.662	2.093	2.242	2.418
Participação em Eventos - Ajuda Coletiva (Ônibus)	-	1986	1.689	1.453	1.855
TOTAL	1.161	3.648	3.782	3.695	4.273
Programa de Assistência à Saúde					
Consultas Médicas	2.782	2.330	1.879	1.988	1.534
Consultas Odontológicas	2.987	2.986	2.993	2.036	2.343
Tratamentos Odontológicos - Concluídos	392	393	472	342	420
TOTAL	3.379	3.379	3.465	2.378	4.297

FONTE: PRÓ-REITORIA DE ASSUNTOS ESTUDANTIS, 2013.

NOTAS: 1. EM JOGOS E COMPETIÇÃO ESTÁ INCLuíDO TREINAMENTO DAS SELEÇÕES. 2. A PARTIR DE 2012 A QUANTIDADE DE BOLSA DE INCENTIVO AO DESPORTO É O ACUMULADO DO ANO.

PROGRAMA DE ASSISTÊNCIA ALIMENTAR - RESTAURANTE

TABELA 6.2 - RESTAURANTE UNIVERSITÁRIO - 2005 A 2013

ATIVIDADES	2005	2006	2007	2008	2009	2010	2011	2012	2013
Número de dias em atendimento	365	365	365	365	239	227	246	241	236
Café - Desjejum	68.651	72.468	80.855	94.084	54.623	52.180	50.691	52.340	49.115
Almoço	211.866	336.608	257.853	390.791	448.913	594.008	859.782	813.392	1.129.253
Jantar	65.693	108.272	74.413	83.249	42.282	40.528	46.524	192.695	306.189
Número de refeições servidas	346.210	517.348	413.121	568.124	545.818	686.716	956.997	1.058.427	1.484.557
Custo Médio da refeição ¹ (almoço)	2,42	2,30	2,38	2,72	3,54	3,35	4,20	4,22	5,17
Custo Total ¹ (em R\$ 1,00)	840.143,03	1.194.012,60	986.304,39	1.549.090,73	1.931.034,82	2.190.847,73	3.714.053,87	5.544.477,50	7.731.560,47

FONTE: RELATÓRIO DE ATIVIDADES - 2004 A 2007.

PRÓ-REITORIA DE ASSUNTOS ESTUDANTIS - 2013.

(1) VALORES NOMINAIS.

OBSERVAÇÃO: A PARTIR DE MARÇO DE 2009, FOI IMPLANTADO O AUXÍLIO ALIMENTAÇÃO PARA (FINAIS DE SEMANA E FERIADOS) OS ALUNOS RESIDENTES, PORTANTO, O NÚMERO DE REFEIÇÕES SERVIDAS, CAFÉ E JANTAR, EM 2009 DIMINUÍRAM.

NOTA: O CUSTO MÉDIO POR REFEIÇÃO EM 2013: DESJEJUM R\$ 2,53, ALMOÇO R\$ 5,17 E JANTAR R\$ 5,14.

PROGRAMA DE ASSISTÊNCIA ALIMENTAR - RESTAURANTE

TABELA 6.3 - REFEIÇÕES SERVIDAS POR TIPO DE COMENSAL - 2005 A 2013

TIPO DE COMENSAL	QUANTIDADE DE REFEIÇÕES PAGAS								
	2005	2006	2007	2008	2009	2010	2011	2012	2013
Estudantes	103.019	207.032	124.684	222.823	325.877	460.759	537.224	738.926	1.099.242
Servidores	5.151	12.722	6.806	10.823	21.435	30.058	44.169	86.585	119.666
Professores/Visitantes	201	554	267	372	824	1.207	3.818	9.942	15.943
TOTAL	108.371	220.308	131.757	234.018	348.136	492.024	585.211	835.453	1.234.851

FONTE: PRÓ-REITORIA DE ASSUNTOS ESTUDANTIS, 2005 A 2013.

TABELA 6.4 - RECEITA POR TIPO DE COMENSAL - 2005 A 2013

TIPO DE COMENSAL	VALOR ARRECADADO (em R\$ 1,00)								
	2005	2006	2007	2008	2009	2010	2011	2012	2013
Estudantes	113.320,90	227.735,20	137.152,40	245.105,30	358.464,70	506.834,90	590.946,40	812.818,60	1.209.166,00
Servidores	8.241,60	20.355,20	10.889,60	17.316,80	34.296,00	48.092,80	70.670,40	138.536,00	191.466,00
Professores/Visitantes	442,20	1.218,80	587,40	818,40	1.812,80	2.655,40	8.399,60	21.872,40	35.075,00
TOTAL	122.004,70	249.309,20	148.629,40	263.240,50	394.573,50	557.583,10	670.016,40	973.227,00	1.435.707,00

FONTE: PRÓ-REITORIA DE ASSUNTOS ESTUDANTIS, 2005 A 2013.

GRÁFICO 6.1 - EVOLUÇÃO DO NÚMERO DE REFEIÇÕES SERVIDAS NO RU - 2004 A 2013

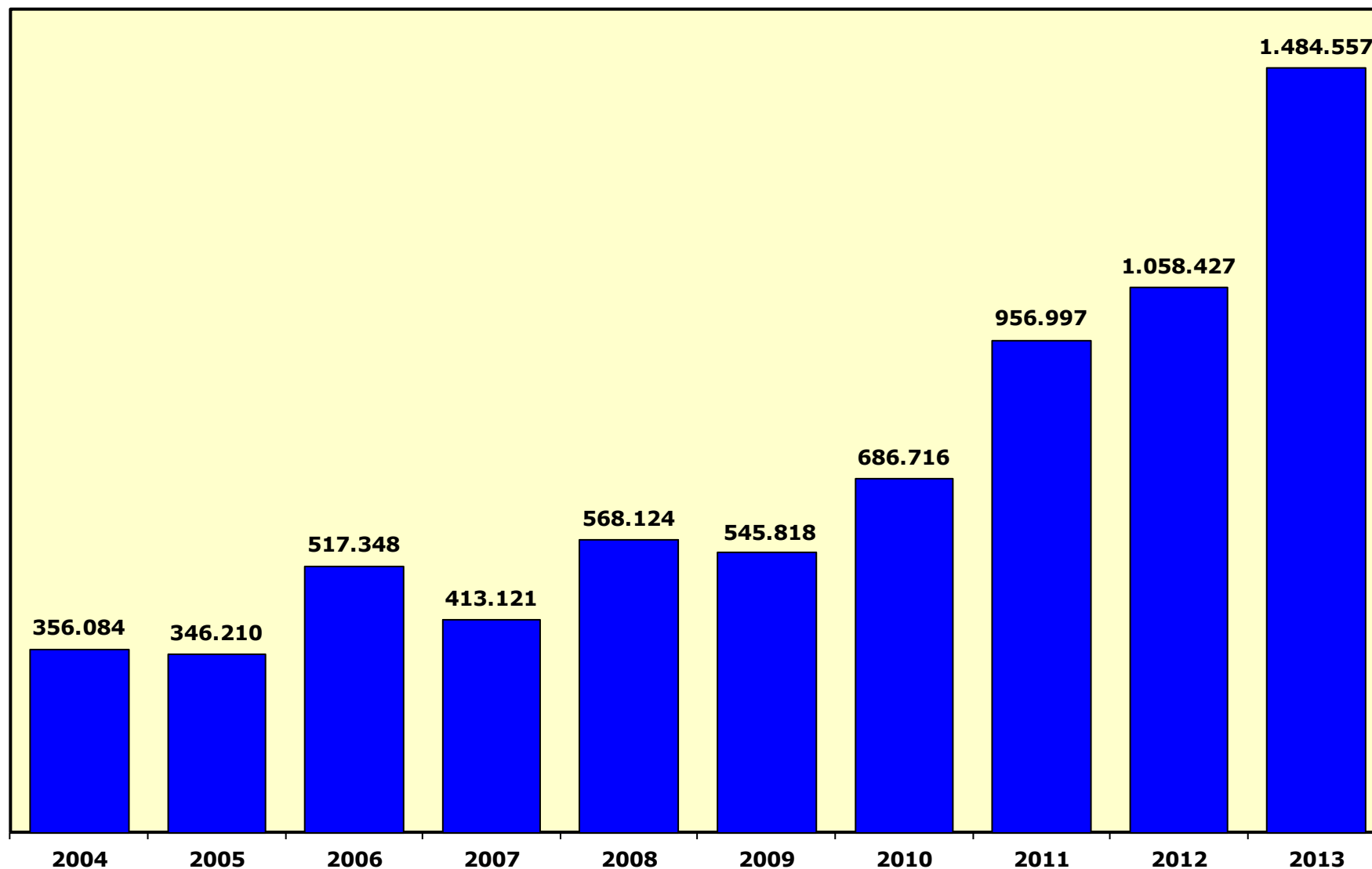

FONTE: ELABORADO PELA COORDENAÇÃO DE PLANEJAMENTO E GESTÃO ESTRATÉGICA, 2013

GRÁFICO 6.2 - EVOLUÇÃO DO NÚMERO DE REFEIÇÕES PAGAS NO RU - 2004 A 2013

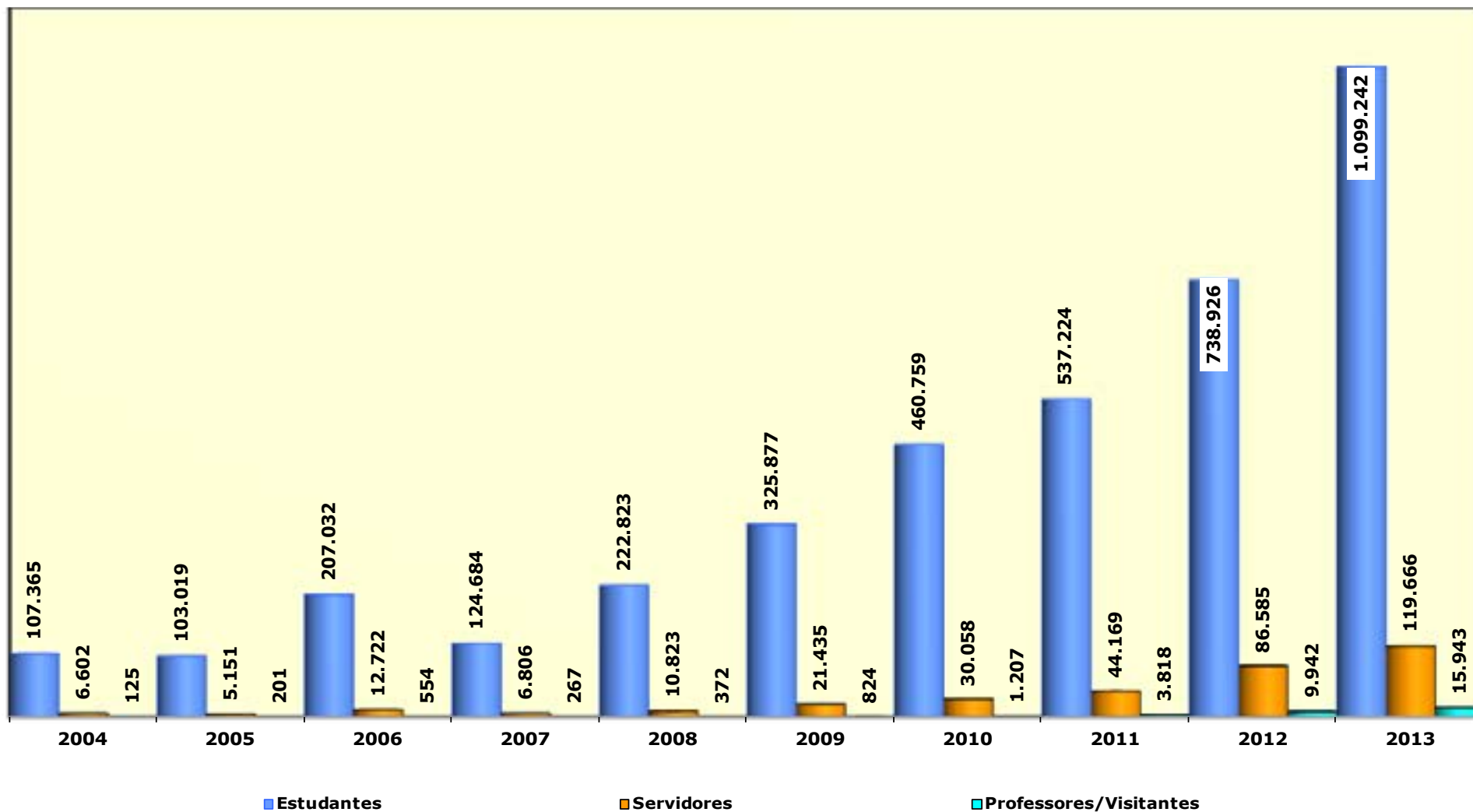

FONTE: ELABORADA PELA COORDENAÇÃO DE PLANEJAMENTO E GESTÃO ESTRATÉGICA, 2013

TABELA 6.5 - NÚMERO DE VAGAS E ALUNOS ATENDIDOS - 2003 A 2013

ANO	NÚMERO DE VAGAS	MORADORES	(%) TAXA DE OCUPAÇÃO
2003	261	207	79,31
2004	261	214	81,99
2005	257	229	89,11
2006	253	221	87,35
2007	282	250	88,65
2008	284	284	100,00
2009	288	288	100,00
2010	310	308	99,35
2011	310	307	99,03
2012	360	360	100,00
2013	422	422	100,00

FONTE: PRÓ-REITORIA DE ASSUNTOS ESTUDANTIS, 2003 A 2013.

GRÁFICO 6.3 - NÚMERO DE VAGAS E MORADORES NAS RESIDÊNCIAS UNIVERSITÁRIAS - 2003 A 2013

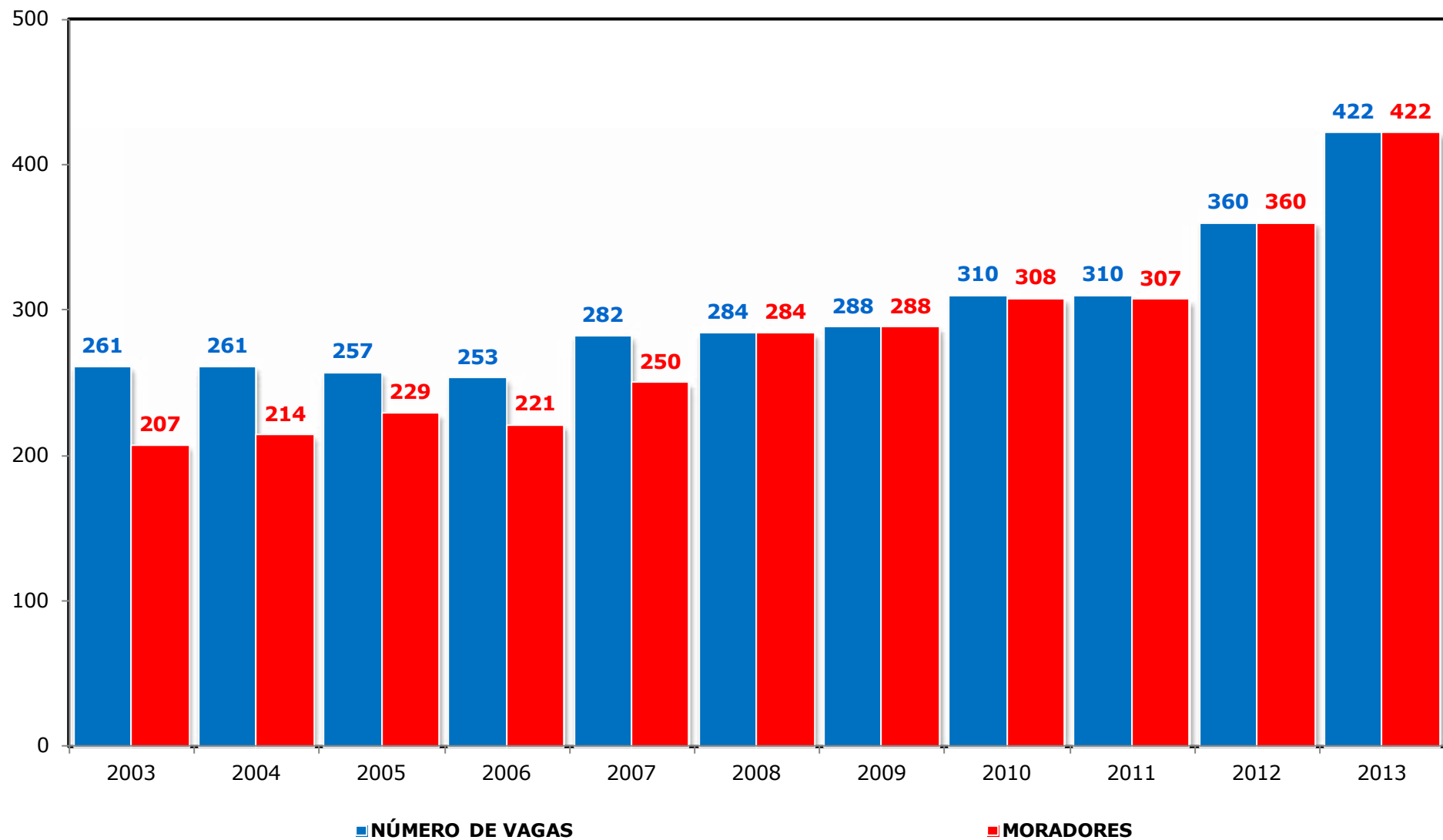

FONTE: ELABORADO PELA COORDENAÇÃO DE PLANEJAMENTO E GESTÃO ESTRATÉGICA, 2013.

GRÁFICO 6.4 - NÚMERO DE VAGAS E TAXA DE OCUPAÇÃO - 2003 A 2013

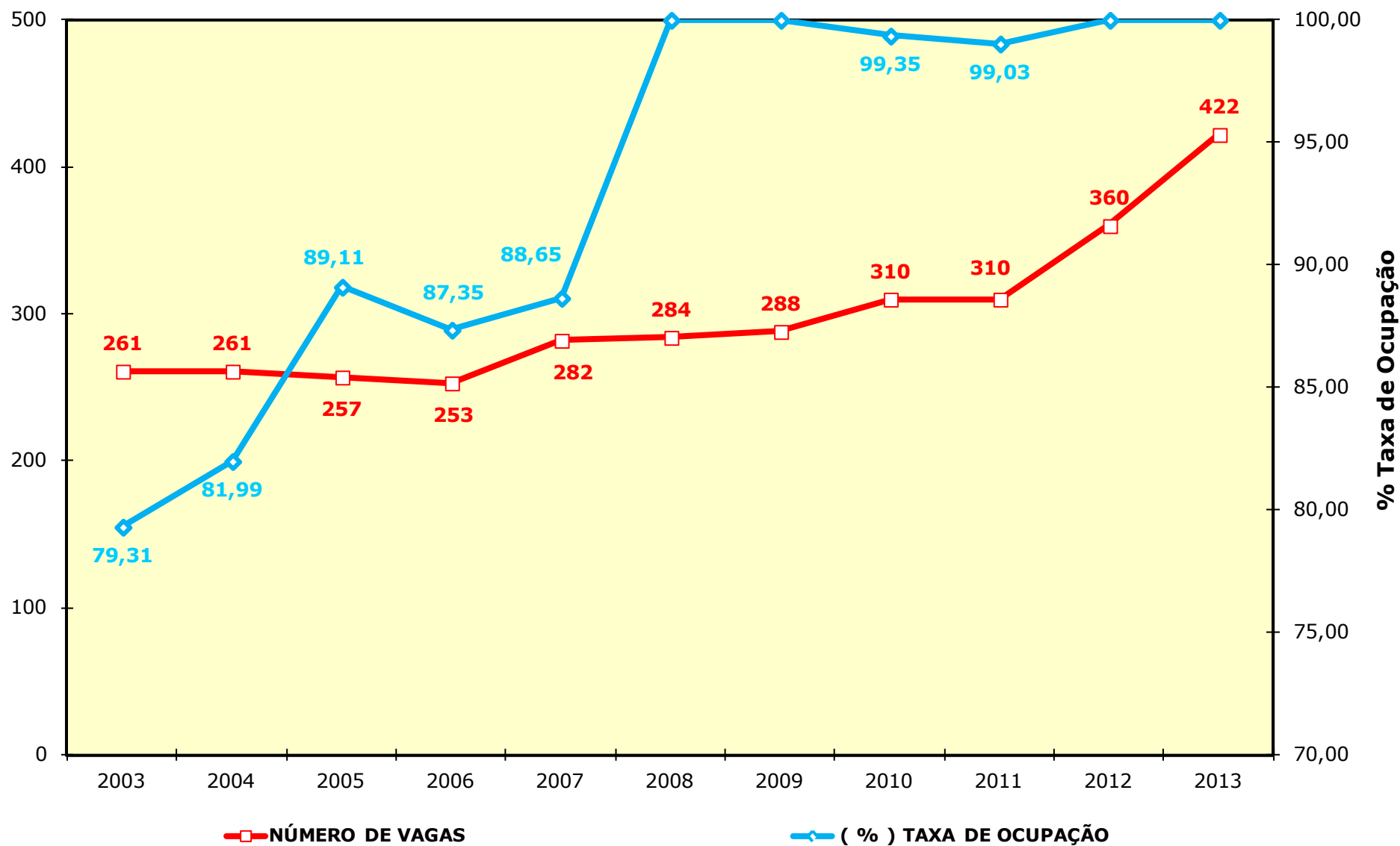

FONTE: ELABORADO PELA COORDENAÇÃO DE PLANEJAMENTO E GESTÃO ESTRATÉGICA, 2013.



ENSINO A DISTÂNCIA

7

TABELA 7.1 - RELAÇÃO DOS CURSOS A DISTÂNCIA COM AS RESOLUÇÕES E DATAS DE CRIAÇÃO

CURSO	CÓDIGO			MODALIDADE	DOCUMENTO DE CRIAÇÃO	DATA DA CRIAÇÃO
	UFC	OCDE ¹	INEP			
Administração - Gestão Pública	115	345A01	150121	BACHARELADO	Resolução CONSUNI/UFC nº.01	01.02.2010
Administração	107	345A01	99252	BACHARELADO	Resolução CONSUNI/UFC nº.16	11.10.2006
Física	112	145F09	113757	LICENCIATURA	Resolução CONSUNI/UFC nº.16	20.07.2007
Letras - Espanhol	113	145F15	100371	LICENCIATURA	Resolução CONSUNI/UFC nº.19	25.11.2008
Letras - Inglês	111	145F14	100376	LICENCIATURA	Resolução CONSUNI/UFC nº.20	11.10.2006
Letras - Português	110	145F15	100375	LICENCIATURA	Resolução CONSUNI/UFC nº.20	11.10.2006
Matemática	108	145F18	100369	LICENCIATURA	Resolução CONSUNI/UFC nº.17	11.10.2006
Pedagogia	118	142P01	1160850	LICENCIATURA	Resolução CONSUNI/UFC nº.29	30.09.2010
Química	109	145F21	100367	LICENCIATURA	Resolução CONSUNI/UFC nº.19	11.10.2006

FONTE: CENSO DA EDUCAÇÃO SUPERIOR, 2010.

(1) OCDE – ORGANIZAÇÃO PARA A COOPERAÇÃO E DESENVOLVIMENTO ECONÔMICO. É UMA ORGANIZAÇÃO INTERNACIONAL INTEGRADA POR 31 PAÍSES QUE ACEITAM OS PRINCÍPIOS DA DEMOCRACIA REPRESENTATIVA E DA ECONOMIA DE LIVRE MERCADO.

TABELA 7.2 - VAGAS OFERTADAS E MATRICULADOS NOS CURSOS POR PÓLOS - 2007 A 2013

CÓDIGO			CURSO	PÓLOS	2007		2008		2009		2010		2011		2012		2013			
UFC	OCDE	INEP			OFERTAS	MATR.	OFERTAS	MATR.	OFERTAS	MATR.	OFERTAS	MATR.	OFERTAS	MATR.	OFERTAS	MATR.	OFERTAS	MATR.		
115	345A01	150121	Administração em Gestão Pública (Bacharelado)	Beberibe	-	-	-	-	-	-	50	50	50	83	50	107	-	82		
				Camocim	-	-	-	-	-	-	-	50	49	50	89	50	111	-	84	
				Fortaleza - IMPARH	-	-	-	-	-	-	-	-	50	47	50	88	50	118	-	96
				Maranguape	-	-	-	-	-	-	-	-	50	49	50	86	50	113	-	81
				Russas	-	-	-	-	-	-	-	-	50	47	50	80	50	108	-	84
				São Gonçalo do Amarante	-	-	-	-	-	-	-	-	50	51	50	76	-	47	-	85
				Sobral	-	-	-	-	-	-	-	-	50	50	50	83	50	106	-	38
				Tauá	-	-	-	-	-	-	-	-	50	56	-	44	-	36	-	33
SUBTOTAL					-	-	-	-	-	-	400	399	350	629	300	746	-	583		
107	345A01	99252	Administração (Bacharelado)	Aracati	-	-	-	-	-	12	30	22	-	20	-	8	-	5		
				Aracoiaba	-	-	-	-	-	12	-	18	-	16	-	6	-	2		
				Beberibe	-	-	-	-	-	14	-	24	-	16	-	6	-	5		
				Caucaia - Flávio Marcílio	25	25	30	33	30	81	-	81	30	88	-	70	-	50		
				Caucaia - Rubens Vaz	-	-	30	37	30	86	-	81	30	84	-	68	-	51		
				Caucaia - FECET	25	25	-	-	-	-	-	-	-	-	-	-	-	-	-	
				Fortaleza	-	-	-	-	-	20	-	33	-	20	-	4	-	-		
				Juazeiro do Norte	-	-	-	-	-	8	-	15	-	9	-	1	-	-		
				Quixadá	50	50	60	60	60	145	60	32	60	173	-	133	-	103		
				São Gonçalo do Amarante	-	-	-	-	-	21	-	155	-	22	-	7	-	2		
Sobral	-	-	-	-	-	18	30	28	-	14	-	5	-	2						
SUBTOTAL					100	100	120	130	120	417	120	489	120	462	-	308	-	220		
112	145F09	113757	Física (Licenciatura)	Aracati	30	23	30	8	30	32	30	33	30	27	-	16	-	8		
				Aracoiaba	-	-	-	-	-	-	-	-	-	-	-	30	28	-	12	
				Barbalha	30	19	30	5	30	29	30	29	30	34	20	48	-	29		
				Beberibe	-	-	30	10	30	22	30	20	30	40	30	45	-	25		
				Camocim	-	-	30	24	30	48	30	41	-	28	-	19	-	15		
				Caucaia - FECET	-	-	30	19	30	55	30	44	-	30	-	18	-	16		
				Jaguaribe	-	-	30	9	30	19	30	14	30	10	-	8	-	4		
				Missão Velha	-	-	30	5	30	9	30	6	30	11	-	6	-	3		
				Piquet Carneiro	-	-	30	10	30	12	30	7	30	18	30	13	-	6		
				Quixeramobim - UAB	30	27	30	13	30	60	30	54	-	26	-	21	-	19		
				Russas	30	30	30	8	30	39	30	42	-	19	-	16	-	14		
				São Gonçalo do Amarante	30	28	30	14	30	66	30	61	30	55	30	62	-	42		
SUBTOTAL					150	127	330	125	330	391	330	351	210	298	140	300	-	193		

FONTE: UFC VIRTUAL, 2013.

TABELA 7.2 - VAGAS OFERTADAS E MATRICULADOS NOS CURSOS POR PÓLOS - 2007 A 2013

CÓDIGO			CURSO	PÓLOS	2007		2008		2009		2010		2011		2012		2013		
UFC	OCDE	INEP			OFERTAS	MATR.	OFERTAS	MATR.	OFERTAS	MATR.	OFERTAS	MATR.	OFERTAS	MATR.	OFERTAS	MATR.	OFERTAS	MATR.	
113	145F12	100371	Letras/Espanhol (Licenciatura)	Ipueiras	-	-	30	27	30	57	30	57	-	43	-	38	-	34	
				Itapipoca	-	-	-	-	-	-	-	-	-	-	-	30	28	-	17
				Jaguaribe	-	-	30	30	30	59	30	60	30	53	25	44	-	37	
				Meruoca	-	-	30	10	30	48	30	49	30	66	30	76	-	60	
				Missão Velha	-	-	30	9	30	34	30	34	30	36	25	51	-	37	
				Orós	-	-	30	30	30	60	30	60	30	73	30	86	-	66	
				Quiterianópolis	-	-	30	18	30	47	30	47	30	61	-	45	-	43	
				Quixadá	-	-	-	-	-	-	-	-	-	-	30	28	-	21	
				Quixeramobim - UAB	-	-	30	30	-	57	30	57	30	75	30	91	-	70	
Tauá	-	-	30	15	30	45	30	45	-	35	-	25	-	24					
SUBTOTAL					-	-	240	169	210	407	240	409	180	442	200	512	-	409	
111	145F14	100376	Letras/Inglês (Licenciatura)	Aracati	30	23	30	30	30	58	30	57	30	60	30	70	-	42	
				Barbalha	30	19	-	-	-	-	-	-	-	-	-	-	-	-	-
				Beberibe	-	-	30	30	30	59	30	60	30	59	30	66	-	50	
				Brejo Santo	-	-	30	30	30	59	30	60	30	54	30	55	-	36	
				Caucaia - Flávio Marclio	-	-	30	30	30	52	30	69	30	57	30	73	-	51	
				Caucaia - FECET	-	-	30	30	30	69	30	53	-	41	-	25	-	17	
				Caucaia - Rubens Vaz	-	-	30	30	30	58	30	59	30	72	-	45	-	34	
				Itapipoca	-	-	30	30	30	60	30	60	30	64	30	73	-	55	
				Maranguape	-	-	30	30	30	60	30	61	30	66	30	79	-	57	
				Meruoca	36	36	30	30	30	62	30	70	30	63	30	74	-	48	
				Piquet Carneiro	-	-	30	30	30	61	30	60	30	73	30	61	-	37	
				Quiterianópolis	-	-	-	-	-	-	-	-	-	-	-	30	30	-	-
				Quixadá	50	50	30	24	30	83	30	88	30	80	30	67	-	48	
SUBTOTAL					146	128	330	324	330	681	330	697	300	689	300	718	-	475	

FONTE: UFC VIRTUAL, 2013.

TABELA 7.2 - VAGAS OFERTADAS E MATRICULADOS NOS CURSOS POR PÓLOS - 2007 A 2013

CÓDIGO			CURSO	PÓLOS	2007		2008		2009		2010		2011		2012		2013	
UFC	OCDE	INEP			OFERTAS	MATR.	OFERTAS	MATR.	OFERTAS	MATR.	OFERTAS	MATR.	OFERTAS	MATR.	OFERTAS	MATR.	OFERTAS	MATR.
110	145F15	100375	Letras/Português (Licenciatura)	Aracati	30	30	30	30	30	88	30	91	30	79	30	72	-	54
				Aracoiaba	30	30	30	30	30	86	30	90	30	91	30	95	-	59
				Barbalha	30	30	30	30	30	87	30	88	30	87	30	85	-	60
				Camocim	-	-	30	30	30	60	30	60	30	80	30	94	-	80
				Caucaia - Flávio Marcílio	-	-	30	30	30	98	-	-	30	99	30	113	-	81
				Caucaia - Rubens Vaz	26	26	30	30	30	79	30	60	30	81	30	83	-	56
				Caucaia - FECET	50	50	-	-	-	-	30	85	-	-	-	-	-	-
				Ipueiras	-	-	30	30	30	61	30	110	-	35	-	32	-	28
				Itapipoca	-	-	30	30	30	60	30	60	30	76	30	89	-	72
				Maranguape	-	-	-	-	30	35	30	35	30	44	30	67	-	51
				Meruoca	36	36	30	23	30	73	30	90	30	80	30	92	-	76
				Quiterianópolis	-	-	-	-	-	-	-	-	-	-	30	22	-	13
				Quixeramobim - FATEC	30	30	30	30	30	80	30	83	30	92	-	67	-	35
				Russas	30	30	30	30	30	88	30	90	30	88	30	97	-	65
São Gonçalo do Amarante	30	30	30	30	30	89	30	90	30	99	30	110	-	72				
Tauá	-	-	30	30	30	60	30	60	-	49	-	43	-	41				
Ubajara	30	30	30	30	30	88	30	86	30	100	30	113	-	81				
SUBTOTAL					322	322	420	413	450	1.132	450	1.178	390	1.180	390	1.274	-	924
108	145F18	100369	Matemática (Licenciatura)	Aracati	-	-	30	23	30	48	30	45	30	54	30	46	-	23
				Aracoiaba	-	-	30	30	30	61	30	60	30	66	30	75	-	53
				Beberibe	-	-	30	30	30	55	30	56	30	67	30	85	-	65
				Brejo Santo	-	-	30	18	30	41	30	41	30	47	25	58	-	36
				Caucaia - Flávio Marcílio	-	-	30	30	30	94	30	101	30	96	30	113	-	67
				Caucaia - FECET	50	50	-	-	30	34	30	32	-	26	-	17	-	14
				Ipueiras	-	-	30	30	30	60	30	60	-	36	-	31	-	21
				Maranguape	-	-	30	30	30	56	30	60	60	94	50	118	-	81
				Quiterianópolis	-	-	30	27	30	55	30	55	30	65	30	87	-	65
				Quixadá	-	-	30	8	30	33	30	34	30	49	30	58	-	42
				Russas	-	-	30	24	30	53	30	54	30	61	30	58	-	49
				São Gonçalo do Amarante	-	-	-	-	-	-	-	1	-	-	-	-	-	-
SUBTOTAL					50	50	300	250	330	590	330	599	300	661	285	746	-	516

FONTE: UFCVIRTUAL, 2013.

TABELA 7.2 - VAGAS OFERTADAS E MATRICULADOS NOS CURSOS POR PÓLOS - 2007 A 2013

CÓDIGO			CURSO	PÓLOS	2007		2008		2009		2010		2011		2012		2013		
UFC	OCDE	INEP			OFERTAS	MATR.	OFERTAS	MATR.	OFERTAS	MATR.	OFERTAS	MATR.	OFERTAS	MATR.	OFERTAS	MATR.	OFERTAS	MATR.	
109	145F21	100367	Química (Licenciatura)	Aracati	30	21	30	14	30	46	30	45	30	37	20	39	-	23	
				Aracoiaba	30	30	30	29	30	75	30	76	30	55	30	70	-	48	
				Barbalha	30	23	30	24	30	50	30	53	30	45	25	51	-	18	
				Brejo Santo	-	-	30	12	30	22	30	22	30	25	-	18	-	15	
				Camocim	-	-	30	30	30	53	30	55	-	37	-	32	-	31	
				Campos Sales	-	-	30	21	30	21	-	16	30	14	-	7	-	6	
				Caucaia - FECET	50	47	30	30	30	104	30	104	-	53	-	33	-	21	
				Jaguaribe	-	-	30	12	30	25	30	25	30	25	-	17	-	17	
				Quiterianópolis	-	-	30	17	30	32	30	31	-	20	-	16	-	16	
				Quixeramobim - FATEC	30	16	30	16	30	32	30	35	30	37	-	20	-	8	
Russas	30	30	30	13	30	55	30	58	-	25	-	15	-	8					
São Gonçalo do Amarante	30	26	30	26	30	64	30	71	30	64	30	76	-	56					
SUBTOTAL					230	193	360	244	360	579	330	591	240	437	105	394	-	267	
118	-	1160850	Pedagogia (Licenciatura)	Aracati	-	-	-	-	-	-	-	-	35	28	-	20	-	14	
				Aracoiaba	-	-	-	-	-	-	-	-	-	-	-	-	-	-	18
				Caucaia - Rubens Vaz	-	-	-	-	-	-	-	-	35	34	-	22	-	19	
				Juazeiro do Norte	-	-	-	-	-	-	-	-	35	35	-	25	-	21	
				Meruoca	-	-	-	-	-	-	-	-	35	26	-	19	-	15	
				Russas	-	-	-	-	-	-	-	-	35	35	-	31	-	26	
				Ubajara	-	-	-	-	-	-	-	-	35	19	-	14	-	11	
SUBTOTAL					-	-	-	-	-	-	-	-	210	177	-	131	-	124	
TOTAL					998	920	2.100	1.655	2.130	4.197	2.530	4.713	2.300	4.975	1.720	5.129	-	3.711	

FONTE: UFC VIRTUAL, 2013.

GRÁFICO 7.1 - EVOLUÇÃO DOS ALUNOS MATRICULADOS 2006 A 2013

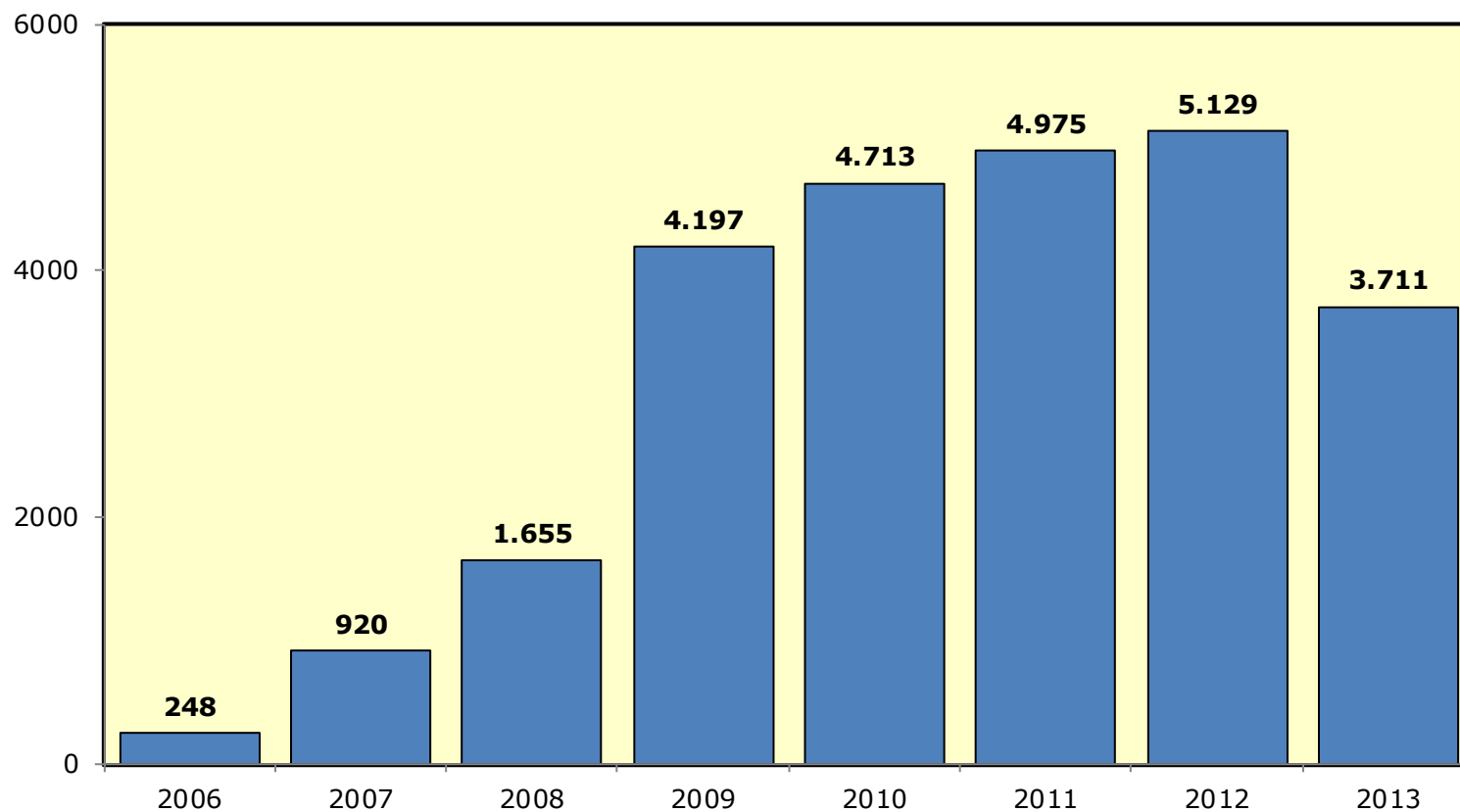

FONTE: ELABORADO PELA COORDENADORIA DE PLANEJAMENTO E GESTÃO ESTRATÉGICA-CPE, 2013.

TABELA 7.3 - RELAÇÃO DOS LABORATÓRIOS POR PÓLOS EM 2013

CÓDIGO INEP	PÓLOS/UAB	TIPO	MUNICÍPIO	UF	CEP	LABORATÓRIO		
						CÓDIGO	NOME	CAPACIDADE
26821	ARACATI	Apoio Presencial	ARACATI	CEARÁ	62800000	20	Biologia Geral	20
						82	Física	20
						113	Informática	30
						172	Química	20
						149	Multimídia	45
26822	ARACOIABA	Apoio Presencial	ARACOIABA	CEARÁ	62750000	20	Biologia Geral	20
						82	Física	20
						113	Informática	30
						172	Química	20
						149	Multimídia	45
26836	BARBALHA	Apoio Presencial	BARBALHA	CEARÁ	63180000	20	Biologia Geral	20
						82	Física	20
						113	Informática	30
						172	Química	20
82700	BEBERIBE	Apoio Presencial	BEBERIBE	CEARÁ	62840000	20	Biologia Geral	20
						82	Física	20
						113	Informática	30
						172	Química	20
						149	Multimídia	45
82701	BREJO SANTO	Apoio Presencial	BREJO SANTO	CEARÁ	63260000	20	Biologia Geral	20
						82	Física	20
						113	Informática	30
						172	Química	20
						149	Multimídia	45

FONTE: UFC VIRTUAL, 2013.

TABELA 7.3 - RELAÇÃO DOS LABORATÓRIOS POR PÓLOS EM 2013

CÓDIGO INEP	PÓLOS/UAB	TIPO	MUNICÍPIO	UF	CEP	LABORATÓRIO		
						CÓDIGO	NOME	CAPACIDADE
26856	CAMOCIM	Apoio Presencial	CAMOCIM	CEARÁ	62400000	20	Biologia Geral	20
						82	Física	20
						113	Informática	30
						172	Química	20
82766	CAMPOS SALES	Apoio Presencial	CAMPOS SALES	CEARÁ	63150000	20	Biologia Geral	20
						82	Física	20
						113	Informática	20
						172	Química	20
26631	CAUCAIA - FECET	Apoio Presencial	CAUCAIA	CEARÁ	61600000	20	Biologia Geral	20
						82	Física	20
						113	Informática	30
						172	Química	20
27044	CAUCAIA - FLÁVIO PORTELA	Apoio Presencial	CAUCAIA	CEARÁ	61602120	113	Informática	30
82796	CAUCAIA - JUREMA	Apoio Presencial	CAUCAIA	CEARÁ	61600000	113	Informática	30
84286	FORTALEZA - IMPARH	Apoio Presencial	FORTALEZA	CEARÁ	60040260	149	Multimídia	30
82801	IPUEIRAS	Apoio Presencial	IPUEIRAS	CEARÁ	62230000	113	Informática	30
82803	ITAPIPOCA	Apoio Presencial	ITAPIPOCA	CEARÁ	62500000	113	Informática	30

FONTE: UFC VIRTUAL, 2013.

TABELA 7.3 - RELAÇÃO DOS LABORATÓRIOS POR PÓLOS EM 2013

CÓDIGO INEP	PÓLOS/UAB	TIPO	MUNICÍPIO	UF	CEP	LABORATÓRIO		
						CÓDIGO	NOME	CAPACIDADE
82703	JAGUARIBE	Apoio Presencial	JAGUARIBE	CEARÁ	63475000	113	Informática	30
						149	Multimídia	45
84266	JUAZEIRO DO NORTE	Apoio Presencial	JUAZEIRO DO NORTE	CEARÁ	63040000	-	-	-
						20	Biologia Geral	20
						82	Física	20
82705	MARANGUAPE	Apoio Presencial	MARANGUAPE	CEARÁ	61940000	113	Informática	30
						172	Química	20
						113	Informática	30
26953	MERUOCA	Apoio Presencial	MERUOCA	CEARÁ	62130000	113	Informática	30
						20	Biologia Geral	20
82707	MISSÃO VELHA	Apoio Presencial	MISSÃO VELHA	CEARÁ	63200000	82	Física	20
						113	Informática	30
						172	Química	20
82804	ORÓS	Apoio Presencial	ORÓS	CEARÁ	63520000	113	Informática	30
						20	Biologia Geral	20
						82	Física	20
82709	PIQUET CARNEIRO	Apoio Presencial	PIQUET CARNEIRO	CEARÁ	63605000	113	Informática	30
						172	Química	20
						149	Multimídia	45

FONTE: UFC VIRTUAL, 2013.

TABELA 7.3 - RELAÇÃO DOS LABORATÓRIOS POR PÓLOS EM 2013

CÓDIGO INEP	PÓLOS/UAB	TIPO	MUNICÍPIO	UF	CEP	LABORATÓRIO		
						CÓDIGO	NOME	CAPACIDADE
82805	QUITERIANÓPOLIS	Apoio Presencial	QUITERIANÓPOLIS	CEARÁ	63650000	113	Informática	30
26673	QUIXADÁ	Apoio Presencial	QUIXADÁ	CEARÁ	63900000	113	Informática	30
26998	QUIXERAMOBIM	Apoio Presencial	QUIXERAMOBIM	CEARÁ	63800000	20	Biologia Geral	20
						82	Física	20
						113	Informática	30
						172	Química	20
						149	Multimídia	45
82807	QUIXERAMOBIM - FATEC	Apoio Presencial	QUIXERAMOBIM	CEARÁ	63800000	20	Biologia Geral	20
						82	Física	20
						113	Informática	30
						172	Química	20
						20	Biologia Geral	20
26741	RUSSAS - Estadual	Apoio Presencial	RUSSAS	CEARÁ	62900000	82	Física	20
						113	Informática	60
						172	Química	20
						149	Multimídia	45
						20	Biologia Geral	20
27037	SÃO GONÇALO DO AMARANTE	Apoio Presencial	SÃO GONÇALO DO AMARANTE	CEARÁ	62670000	82	Física	20
						113	Informática	30
						172	Química	20
						149	Multimídia	45
						84267	SOBRAL	Apoio Presencial
82808	TAUÁ	Apoio Presencial	TAUÁ	CEARÁ	63660000	113	Informática	30
82810	UBAJARA	Apoio Presencial	UBAJARA	CEARÁ	62350000	113	Informática	50
TOTAL								2.219

FORNTE: UFC VIRTUAL, 2013.

TABELA 7.4 - RELAÇÃO DAS BIBLIOTECAS POR PÓLOS - 2012 A 2013

ANO	CÓDIGO	PÓLOS	ASSENTOS DISPONÍVEIS	EMPRÉSTIMO DOMICILIAR	CAPACITADOS ¹	ACERVO
2012	7482	Aracati	45	960	233	1.406
	7485	Aracoiaba	25	480	240	720
	7476	Barbalha	20	498	124	254
	7479	Beberibe	32	524	202	2.468
	7503	Brejo Santo	20	320	403	73
	7802	Camocim	20	850	210	165
	7792	Campo Sales	12	400	60	915
	7464	Caucaia - Flávio Portela	30	480	120	1.075
	-	Caucaia - Jurema	4	240	200	2.400
	7806	Caucaia - FECET	20	220	240	1.226
	7823	Ipueiras	16	270	90	66
	7824	Itapipoca	40	320	100	1.356
	7511	Maranguape	30	300	-	55
	7808	Meruoca	8	71	55	1.878
	7514	Missão Velha	10	329	68	818
	-	Piquet Carneiro	25	40	60	600
	-	Quiterianópolis	12	450	1	450
	7810	Orós	15	80	137	950
	7807	Quixadá	30	780	290	999
	7474	Quixeramobim	42	2.840	1.434	4.232
	7831	Quixeramobim - FATEC	16	230	60	67
	7448	Russas	25	548	137	241
	7472	São Gonçalo do Amarante	50	1.004	251	260
	13818	Sobral	25	800	75	4.000
	7833	Tauá	24	412	150	112
	7834	Ubajara	12	920	45	2.035
TOTAL			608	14.366	4.985	28.821

TABELA 7.4 - RELAÇÃO DAS BIBLIOTECAS POR PÓLOS - 2012 A 2013

ANO	CÓDIGO	PÓLOS	ASSENTOS DISPONÍVEIS	EMPRÉSTIMO DOMICILIAR	CAPACITADOS ¹	ACERVO	
2013	7482	Aracati	45	960	233	1406	
	7485	Aracoiaba	25	485	240	687	
	7476	Barbalha	20	209	124	456	
	7479	Beberibe	32	524	202	2468	
	7503	Brejo Santo	20	320	403	73	
	7802	Camocim	20	550	120	1413	
	7792	Campo Sales	12	350	60	915	
	7464	Caucaia - Flávio Portela	30	480	120	1010	
	-	Caucaia - Jurema	4	240	200	2.400	
	7806	Caucaia - FECET	20	220	240	1226	
	7823	Ipueiras	16	270	90	66	
	7824	Itapipoca	40	320	100	1356	
	7511	Maranguape	30	300	-	55	
	7808	Meruoca	8	71	55	1878	
	7514	Missão Velha	10	329	68	818	
	7810	Orós	25	40	60	600	
	-	Piquet Carneiro	12	450	1	450	
	-	Quiterianópolis	15	80	137	950	
	7807	Quixadá	20	680	190	942	
	7474	Quixeramobim	42	2840	1434	4232	
	7831	Quixeramobim - FATEC	16	230	60	67	
	7448	Russas	25	460	137	2375	
	7472	São Gonçalo do Amarante	50	1004	251	260	
	13818	Sobral	20	800	75	250	
	7833	Tauá	24	412	150	112	
	7834	Ubajara	12	920	45	2035	
	TOTAL			593	13.544	4.795	28.500



**COORDENADORIA
DE ASSUNTOS
INTERNACIONAIS**

8

COORDENADORIA DE ASSUNTOS INTERNACIONAIS

TABELA 8.1 - ALUNOS ESTRANGEIROS NA UFC (PEC-G) - 2001 A 2013

PAÍS	UNIDADE ACADÊMICA	2001	2002	2003	2004	2005	2006	2007	2008	2009	2010	2011	2012	2013	TOTAL
Angola	CT	-	-	-	-	-	-	-	-	2	2	2	2	-	8
	CC	-	-	-	-	-	-	-	-	-	-	-	1	-	1
	CH	-	-	-	-	-	-	-	-	-	1	2	2	-	5
	FEAACS	-	-	-	-	-	-	-	-	-	-	1	1	-	2
	FFOE	-	-	-	-	-	-	1	1	-	-	-	1	-	3
	FE	-	-	-	-	-	-	-	-	-	1	1	1	-	3
	FM	-	-	-	-	-	-	-	-	1	1	2	2	1	7
SUBTOTAL		-	-	-	-	-	-	1	1	3	5	8	10	1	29
Barbados	FM	-	-	-	-	-	-	-	1	1	1	1	1	1	6
SUBTOTAL		-	-	-	-	-	-	-	1	1	1	1	1	1	6
Cabo Verde	CC	-	-	-	-	-	2	2	5	4	3	3	3	2	24
	CH	1	-	-	-	1	3	3	9	8	9	6	4	-	44
	CT	-	-	-	-	1	-	3	7	10	16	18	18	2	75
	FD	-	-	-	-	-	-	-	2	3	4	4	4	-	17
	FE	-	-	1	-	-	-	-	1	3	1	1	1	-	8
	FM	-	-	1	-	-	1	2	4	5	8	9	10	-	40
	FEAACS	-	-	1	-	-	1	3	8	5	10	10	9	2	49
FFOE	-	-	1	-	-	2	1	9	10	11	11	8	-	53	
SUBTOTAL		1	-	4	-	2	9	14	45	48	62	62	57	6	310
Colômbia	FM	-	-	-	-	-	-	-	1	1	1	1	1	-	5
SUBTOTAL		-	-	-	-	-	-	-	1	1	1	1	1	-	5
Cuba	FM	-	-	-	-	-	-	-	-	-	-	-	-	1	1
SUBTOTAL		-	-	-	-	-	-	-	-	-	-	-	-	1	1
Equador	CH	-	-	-	-	-	-	-	-	-	-	-	1	-	1
SUBTOTAL		-	-	-	-	-	-	-	-	-	-	-	1	-	1

FONTE: COORDENADORIA DE ASSUNTOS INTERNACIONAIS (CAI), 2001 A 2013.

NOTA: O PROGRAMA ESTUDANTES-CONVÊNIO DE GRADUAÇÃO PEC-G, ORIGINÁRIOS DA ÁFRICA E DA AMÉRICA LATINA.

TABELA 8.1 - ALUNOS ESTRANGEIROS NA UFC (PEC-G) - 2001 A 2013

PAÍS	UNIDADE ACADÊMICA	2001	2002	2003	2004	2005	2006	2007	2008	2009	2010	2011	2012	2013	TOTAL	
Guiné Bissau	CC	-	-	-	1	1	-	-	4	6	8	10	10	1	41	
	CCA	-	1	1	1	1	1	1	4	6	5	5	6	-	32	
	CH	-	-	3	-	3	2	1	10	8	10	8	10	-	55	
	CT	1	-	2	-	-	-	-	1	1	2	3	4	-	14	
	FD	-	-	2	-	-	1	-	2	1	1	1	-	-	8	
	FE	-	-	-	-	-	1	-	1	1	1	1	-	-	5	
	FM	-	-	-	1	-	-	-	-	-	-	1	1	1	-	4
	FEAACS	3	2	1	-	2	3	-	5	5	4	5	2	-	32	
	FFOE	-	-	-	-	1	-	-	2	3	1	2	1	-	10	
	ICA	-	-	-	-	-	-	-	-	-	1	-	-	-	1	
	C. de Sobral	-	-	-	-	-	-	-	-	-	-	2	3	-	5	
SUBTOTAL		4	3	9	3	8	8	2	29	32	33	38	37	1	207	
Haiti	FFOE	-	-	-	-	-	-	-	1	1	1	1	-	-	4	
	FM	-	-	-	-	-	-	-	1	-	-	-	-	-	1	
SUBTOTAL		-	-	-	-	-	-	-	2	1	1	1	-	-	5	
Moçambique	CCA	-	-	-	-	-	-	-	-	-	-	-	1	-	1	
	FM	-	-	-	-	-	-	-	-	-	-	-	-	-	-	
SUBTOTAL		-	-	-	-	-	-	-	-	-	-	-	1	-	1	
Nigéria	FM	-	-	-	-	-	-	-	1	1	1	1	1	-	5	
SUBTOTAL		-	-	-	-	-	-	-	1	1	1	1	1	-	5	
Panamá	FFOE	-	-	-	-	-	1	-	1	1	1	1	1	-	6	
SUBTOTAL		-	-	-	-	-	1	-	1	1	1	1	1	-	6	
Paraguai	CC	-	-	-	-	-	-	-	1	-	-	-	-	-	1	
	CCA	-	-	-	-	-	1	-	-	-	-	-	-	-	1	
	FM	-	-	1	-	-	-	-	3	3	2	4	4	-	17	
	FEAACS	-	-	-	-	1	-	-	1	-	-	-	-	-	2	
	FFOE	-	1	-	-	-	-	-	-	-	1	-	-	-	2	
	ICA	-	-	-	-	-	-	-	-	-	1	-	-	-	1	
SUBTOTAL		-	1	1	-	1	1	-	5	4	3	4	4	-	24	

TABELA 8.1 - ALUNOS ESTRANGEIROS NA UFC (PEC-G) - 2001 A 2013

PAÍS	UNIDADE ACADÊMICA	2001	2002	2003	2004	2005	2006	2007	2008	2009	2010	2011	2012	2013	TOTAL
Peru	FM	-	-	-	-	1	-	-	-	-	-	-	-	1	2
SUBTOTAL		-	-	-	-	1	-	-	-	-	-	-	-	1	2
Quênia	FM	-	-	-	-	-	-	1	1	1	1	1	1	-	6
SUBTOTAL		-	-	-	-	-	-	1	1	1	1	1	1	-	6
República Democrática do Congo	Eng. Teleinf.	-	-	-	-	-	-	-	-	-	-	1	1	-	2
	Eng. Civil	-	-	-	-	-	-	-	-	-	-	-	1	-	1
	Enfermagem	-	-	-	-	-	-	-	-	-	-	1	1	-	2
	FM	-	-	-	-	-	-	-	1	3	3	3	5	-	15
	Odontologia	-	-	-	-	-	-	-	-	-	-	-	1	-	1
SUBTOTAL		-	-	-	-	-	-	-	-	-	-	5	9	-	14
São Tomé e Príncipe	CC	-	-	-	-	2	-	-	2	2	2	2	-	-	10
	CCA	-	-	-	-	1	-	-	1	1	1	1	2	-	7
	CT	-	-	-	1	1	-	-	1	2	1	1	1	-	8
	FD	-	-	-	1	-	-	-	1	-	-	1	1	-	4
	FM	-	-	-	-	-	1	-	-	-	-	1	2	-	4
	FEAACS	-	-	-	-	1	-	-	-	-	-	1	1	-	3
SUBTOTAL		-	-	-	2	5	1	-	5	5	4	7	7	-	36
Timor Leste	CC	-	-	-	-	-	-	-	-	-	-	-	-	1	1
	FEAACS	-	-	-	-	-	-	-	-	-	-	-	-	1	1
	CT	-	-	-	-	-	-	-	-	-	-	-	-	2	2
SUBTOTAL		-	-	-	-	-	-	-	-	-	-	-	-	4	4
Togo	CH	-	-	-	-	-	-	-	-	-	-	-	-	1	1
SUBTOTAL		-	-	-	-	-	-	-	-	-	-	-	-	1	1
TOTAL		5	4	14	5	17	20	18	92	98	113	130	131	16	663

FONTE: COORDENADORIA DE ASSUNTOS INTERNACIONAIS (CAI), 2001 A 2013.

NOTA: O PROGRAMA ESTUDANTES-CONVÊNIO DE GRADUAÇÃO PEC-G, ORIGINÁRIOS DA ÁFRICA E DA AMÉRICA LATINA.

GRÁFICO 8.1 - EVOLUÇÃO DOS ALUNOS ESTRANGEIROS NA UFC (PROGRAMA PEC-G) - 2001 A 2013

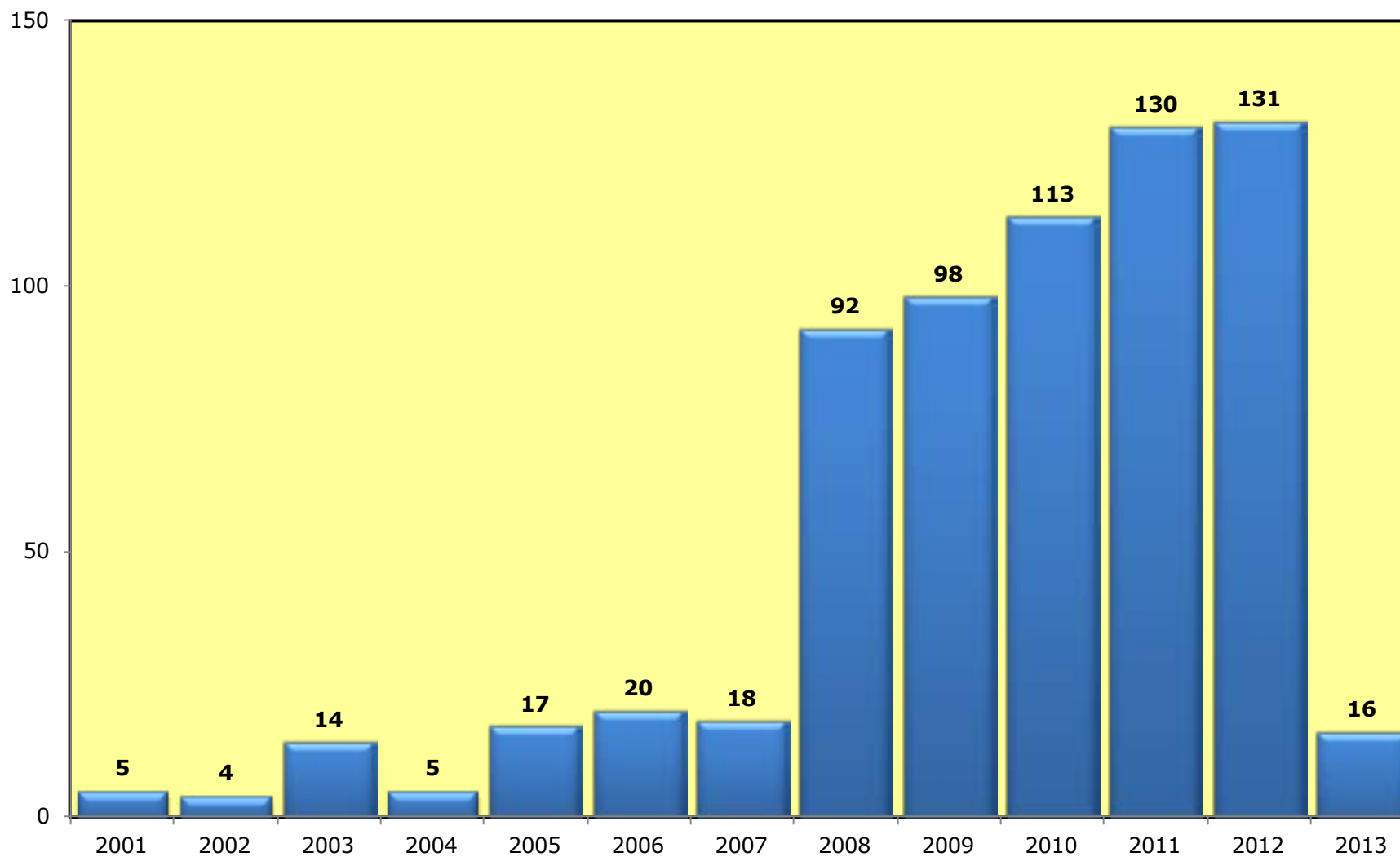

FONTE: ELABORADA PELA COORDENADORIA DE ASSUNTOS INTERNACIONAIS – CAI, 2001 A 2013
NOTA: O PROGRAMA ESTUDANTES-CONVÊNIO DE GRADUAÇÃO PEC-G, ORIGINÁRIOS DA ÁFRICA E DA AMÉRICA LATINA.

GRÁFICO 8.2 - ALUNOS ESTRANGEIROS POR PAÍS DE ORIGEM - PROGRAMA PEC-G - 2000 A 2013

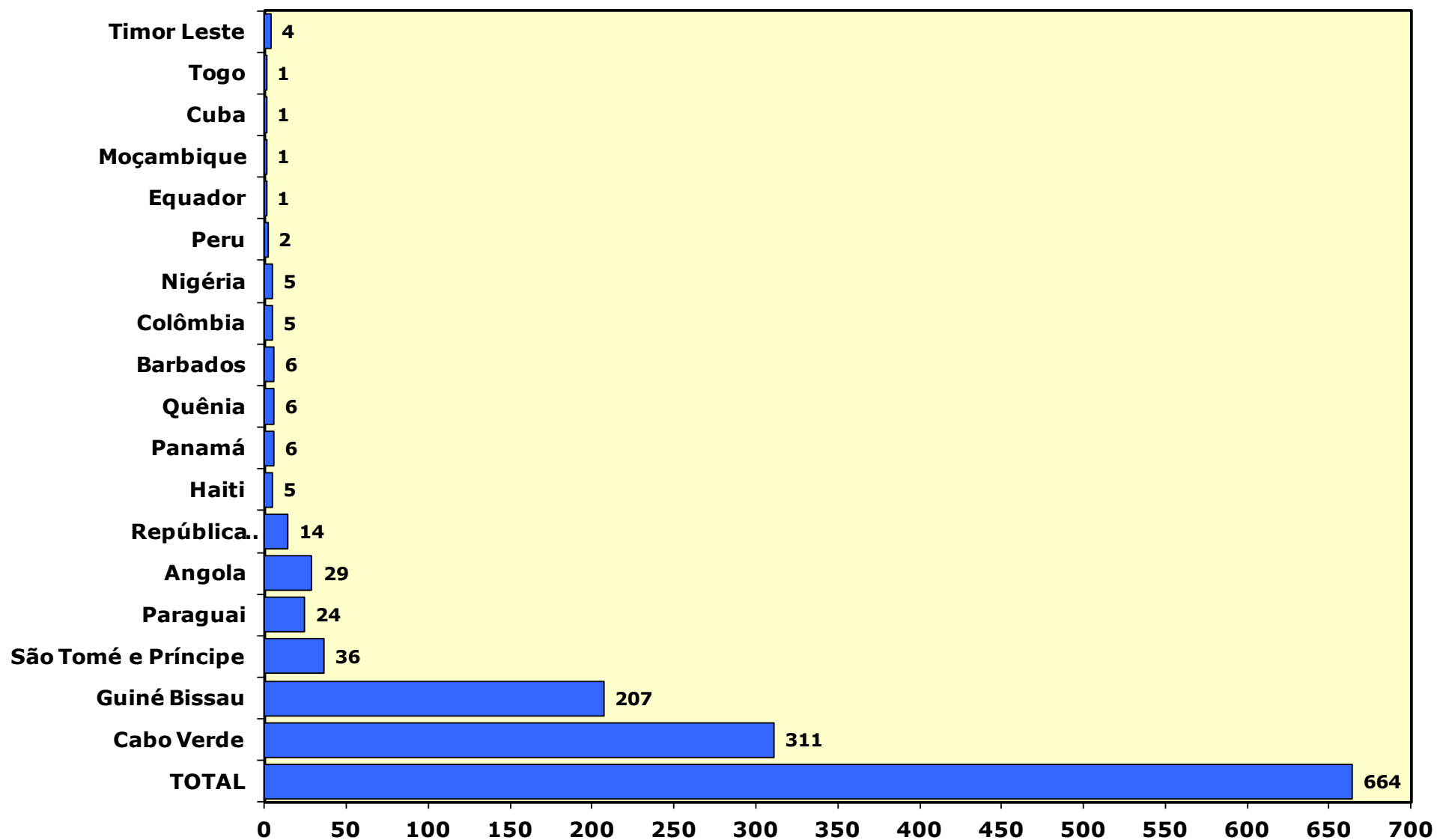

FONTE: ELABORADA PELA COORDENADORIA DE ASSUNTOS INTERNACIONAIS - CAI, 2000 A 2013

NOTA: O PROGRAMA ESTUDANTES-CONVÊNIO DE GRADUAÇÃO PEC-G, ORIGINÁRIOS DA ÁFRICA E DA AMÉRICA LATINA.

TABELA 8.2 - ALUNOS DA UFC NO EXTERIOR POR PAÍSES (MOBILIDADE ACADÊMICA) - 2003 A 2013

PAÍSES	2003	2004	2005	2006	2007	2008	2009	2010	2011	2012	2013	TOTAL
Alemanha	-	1	2	11	4	4	4	2	6	7	6	47
Argentina	-	2	-	-	2	2	8	2	13	-	3	32
Canadá	-	-	-	-	-	-	-	-	2	-	-	2
China	-	-	-	-	-	-	-	-	4	-	3	7
Espanha	-	3	10	29	32	52	31	32	29	22	7	247
EUA	-	2	3	9	-	15	-	1	-	1	-	31
Finlândia	-	-	-	-	-	-	-	-	-	-	1	1
França	1	4	22	31	19	12	12	6	8	1	12	128
Itália	-	-	-	-	1	-	-	-	-	-	-	1
México	-	-	-	-	-	-	1	-	-	5	4	10
Portugal	1	4	12	49	42	22	19	14	17	7	3	190
TOTAL	2	16	49	129	100	107	75	57	79	43	39	696

FONTE: COORDENADORIA DE ASSUNTOS INTERNACIONAIS – CAI, 2003 A 2013

NOTA: ESSES ALUNOS PARTICIPARAM DO PROGRAMA DE MOBILIDADE ACADÊMICA COM DURAÇÃO DE UM SEMESTRE OU DOIS SEMESTRES.

GRÁFICO 8.3 - DISTRIBUIÇÃO DOS ALUNOS DA UFC NO EXTERIOR POR PAÍSES - 2013

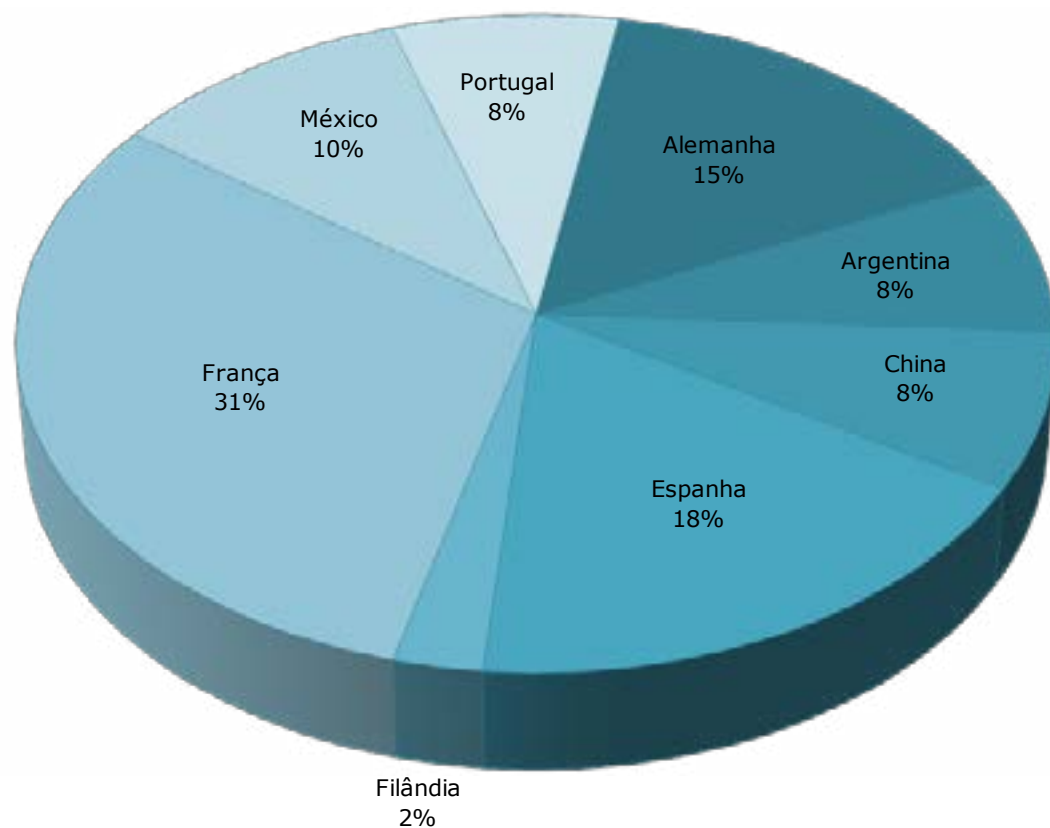

FONTE: ELABORADA PELA COORDENADORIA DE PLANEJAMENTO E GESTÃO ESTRATÉGICA-CPE, 2013. NOTA: ESSES ALUNOS PARTICIPARAM DO PROGRAMA DE MOBILIDADE ACADÊMICA COM DURAÇÃO DE UM SEMESTRE OU DOIS SEMESTRES.

TABELA 8.3 - ALUNOS ESTRANGEIROS NA UFC POR PAÍSES - 2009 A 2013

PAÍSES	2009	2010	2011	2012	2013
Alemanha	24	22	2	32	16
Argentina	4	-	2	1	-
Camarões	-	-	-	1	-
Colombia	-	-	-	3	1
Bélgica	1	-	-	-	-
Espanha	-	10	32	24	9
Estados Unidos	-	10	1	16	2
Filândia	2	-	-	1	-
França	3	10	6	15	14
México	-	-	-	4	1
Noruega	-	-	-	-	1
Itália	-	1	-	-	-
Portugal	-	6	14	3	6
Suíça	2	-	-	-	1
TOTAL		36	59	57	51

FONTES: COORDENADORIA DE ASSUNTOS INTERNACIONAIS – CAI, 2013.

NOTA: ESSES ALUNOS PARTICIPARAM DO PROGRAMA DE MOBILIDADE ACADÊMICA COM DURAÇÃO DE UM SEMESTRE OU DOIS SEMESTRES.

GRÁFICO 8.4 - DISTRIBUIÇÃO DOS ALUNOS ESTRANGEIROS NA UFC POR PAÍSES - 2013

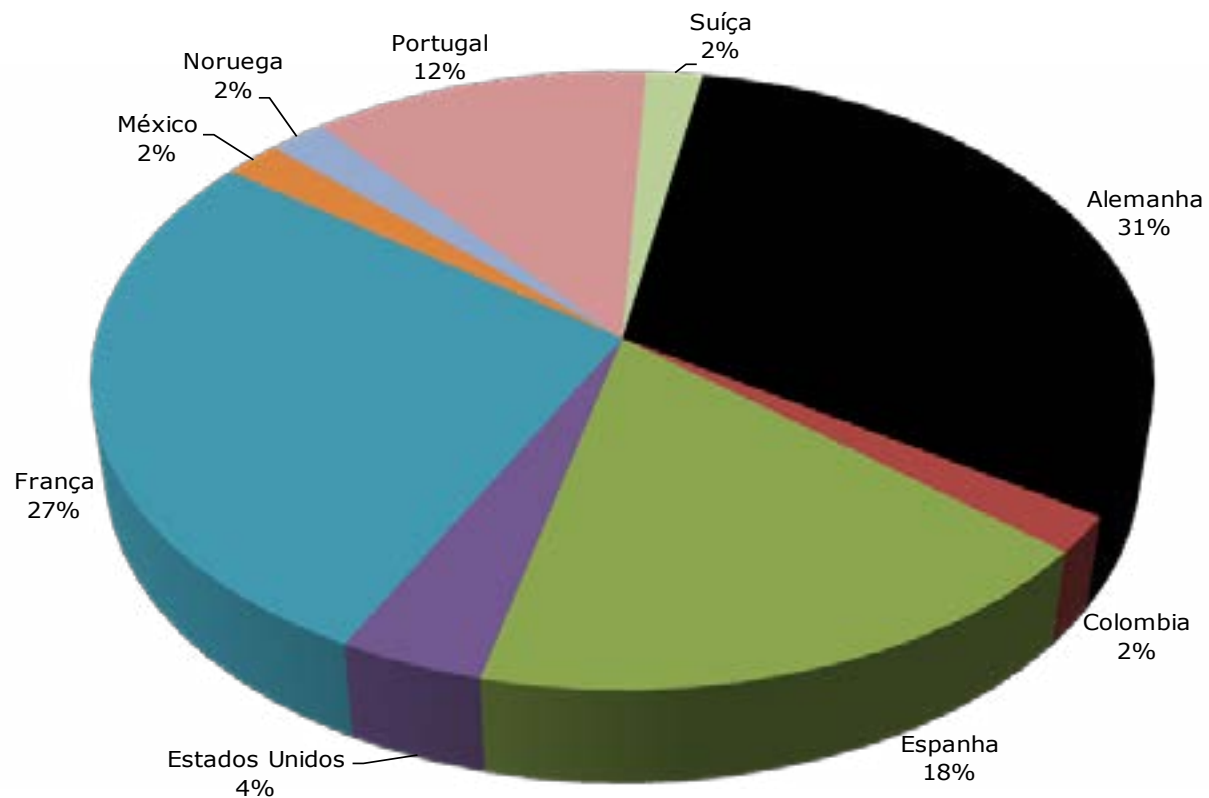

FONTE: ELABORADA PELA COORDENADORIA DE PLANEJAMENTO E GESTÃO ESTRATÉGICA-CPE, 2013.
NOTA: ESSES ALUNOS PARTICIPARAM DO PROGRAMA DE MOBILIDADE ACADÊMICA COM DURAÇÃO DE UM SEMESTRE OU DOIS SEMESTRES.

TABELA 8.4 - PROGRAMA CIÊNCIA SEM FRONTEIRAS - 2012 A 2013

PAÍSES	2012	2013
Alemanha	12	68
Austrália	9	68
Áustria	-	3
Canadá	22	126
China	-	4
Coréia do Sul	3	14
Bélgica	8	16
Espanha	76	116
Estados Unidos	65	221
Filândia	-	2
França	49	194
Holanda	5	16
Hungria	-	21
Noruega	-	1
Reino Unido	13	119
Itália	7	37
Japão	-	2
Portugal	57	-
Suíça	-	1
TOTAL	326	1.029

FONTE: PROGRAD, 2002 A 2013.

NOTA: CIÊNCIA SEM FRONTEIRAS É UM PROGRAMA QUE BUSCA PROMOVER A CONSOLIDAÇÃO, EXPANSÃO E INTERNACIONALIZAÇÃO DA CIÊNCIA E TECNOLOGIA, DA INOVAÇÃO E DA COMPETITIVIDADE BRASILEIRA POR MEIO DO INTERCÂMBIO E DA MOBILIDADE INTERNACIONAL. A INICIATIVA É FRUTO DE ESFORÇO CONJUNTO DOS MINISTÉRIOS DA CIÊNCIA, TECNOLOGIA E INOVAÇÃO (MCTI) E DO MINISTÉRIO DA EDUCAÇÃO (MEC), POR MEIO DE SUAS RESPECTIVAS INSTITUIÇÕES DE FOMENTO – CNPQ E CAPES –, E SECRETARIAS DE ENSINO SUPERIOR E DE ENSINO TECNOLÓGICO DO MEC.

GRÁFICO 8.5 – CONVÊNIOS COM UNIVERSIDADES ESTRANGEIRAS - 2013

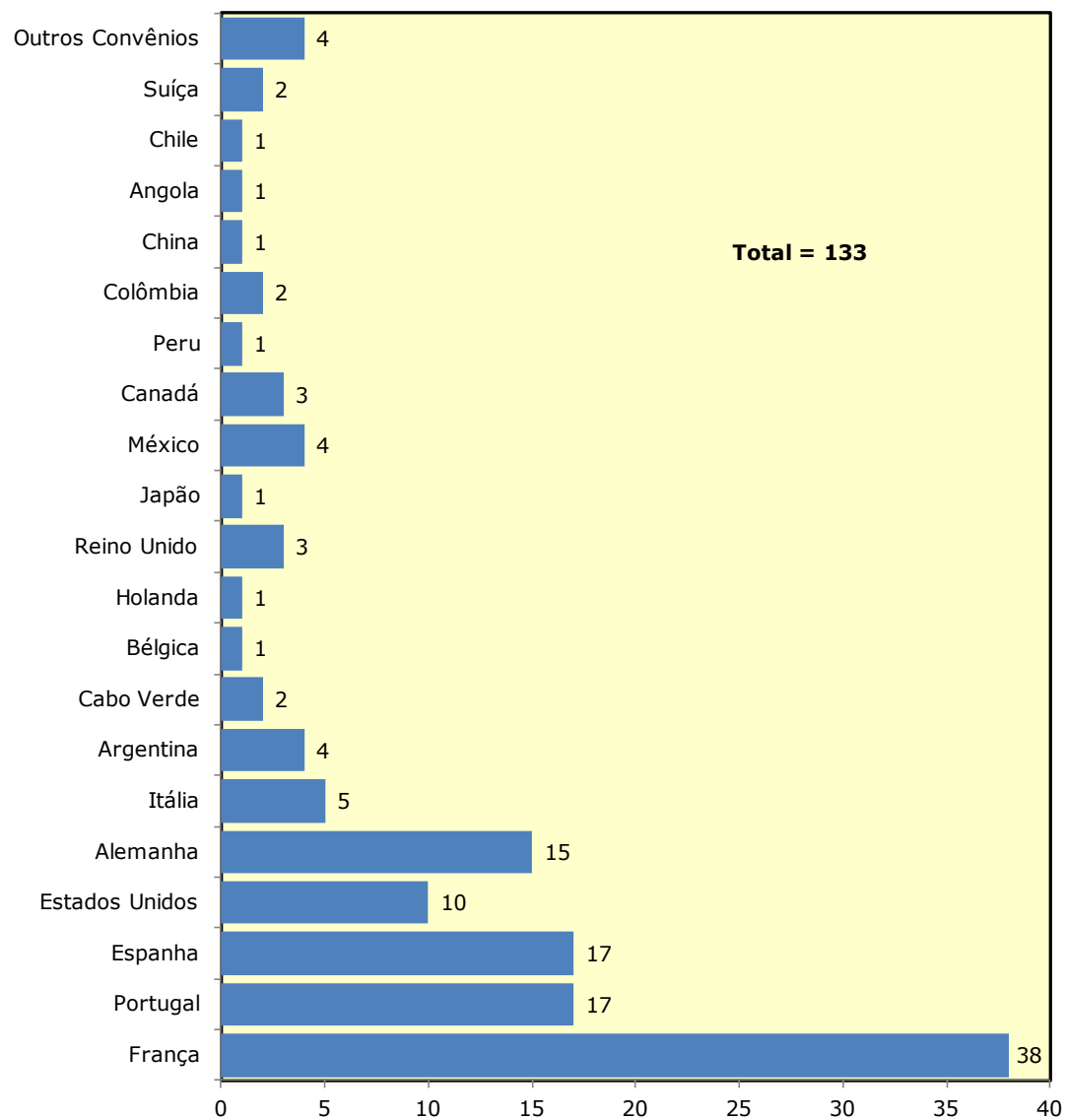

FONTE: ELABORADA PELA COORDENADORIA DE PLANEJAMENTO E GESTÃO ESTRATÉGICA-CPE, 2013.



PÓS-GRADUAÇÃO

9

PÓS-GRADUAÇÃO

TABELA 9.1 - RELAÇÃO DOS CURSOS DE PÓS-GRADUAÇÃO COM AS RESOLUÇÕES E DATAS DE CRIAÇÃO MESTRADO

CENTRO/CURSO	CÓDIGO		DOCUMENTAÇÃO DE CRIAÇÃO	DATA DA CRIAÇÃO
	UFC	CAPEs		
Centro de Ciências				
Bioquímica	2	22001018006M0	Resolução CONSUNI/UFC nº. 11	03.11.1992
Ciência da Computação	37	22001018031M5	Resolução CONSUNI/UFC nº. 13	16.11.1994
Ecologia e Recursos Naturais	68	22001018058M0	Resolução CONSUNI/UFC nº. 08	30.03.2007
Física	12	22001018002M5	Resolução CONSUNI/UFC nº. 352	26.02.1976
Geografia - Dinâmica Territorial e Ambiental	67	22001018044M0	Resolução CONSUNI/UFC nº. 09	29.09.2003
Geologia	34	22001018027M8	Resolução CONSUNI/UFC nº. 07	28.10.1994
Matemática	1	22001018003M1	Resolução CONSUNI/UFC nº. 183	29.11.1965
Matemática - Profissional em rede	-	-	Resolução CONSUNI/UFC nº. 31	23.12.2010
Mestrado Profissional em Ensino de Ciências e Matemática	86	22001018061F1	Resolução CONSUNI/UFC nº. 11	30.03.2007
Química	96	22001018004M8	Resolução CONSUNI/UFC nº. 351	26.02.1976
Centro de Ciências Agrárias				
Agronomia - Fitotecnia	5	22001018012M0	Resolução CONSUNI/UFC nº. 268	03.01.1973
Agronomia - Solos e Nutrição de Plantas	10	22001018013M7	Resolução CONSUNI/UFC nº. 328	03.10.1975
Ciência e Tecnologia de Alimentos	7	22001018017M2	Resolução CONSUNI/UFC nº. 321	19.09.1975
Engenharia Agrícola	84	22001018014M3	Resolução CONSUNI/UFC nº. 329	03.03.1975
Engenharia de Pesca	22	22001018020M3	Resolução CONSUNI/UFC nº. 01	28.02.1992
Economia Rural	3	22001018015M0	Parecer CFE nº. 1252/80	20.04.1971
Zootecnia	15	22001018016M6	Resolução CONSUNI/UFC nº. 371	23.09.1976
Centro de Humanidades				
História	46	22001018033M8	Resolução CONSUNI/UFC nº. 08	30.08.1999
Letras	18	22001018018M9	Resolução CONSUNI/UFC nº. 08	20.09.1988
Letras - Profissional - em rede Nacional a Distância	-	-	Resolução CONSUNI/UFC nº. 16	02.05.2013
Linguística	27	22001018024M9	Resolução CONSUNI/UFC nº. 12	30.12.1992
Psicologia	58	22001018043M3	Resolução CONSUNI/UFC nº. 08	28.08.2002
Sociologia	11	22001018008M3	Resolução CONSUNI/UFC nº. 08	10.09.1993

FONTE: SECRETARIA DOS ÓRGÃOS DELIBERATIVOS SUPERIORES, SODS, 20131.

TABELA 9.1 - RELAÇÃO DOS CURSOS DE PÓS-GRADUAÇÃO COM AS RESOLUÇÕES E DATAS DE CRIAÇÃO MESTRADO

CENTRO/CURSO	CÓDIGO		DOCUMENTAÇÃO DE CRIAÇÃO	DATA DA CRIAÇÃO
	UFC	CAPEs		
Centro de Tecnologia				
Engenharia Civil - Recursos Hídricos	6	22001018010M8	Resolução CONSUNI/UFC nº. 312	31.01.1975
Engenharia Civil - Estrutura e Construção Civil	82	22001018059M7	Resolução CONSUNI/UFC nº. 05	30.03.2007
Engenharia de Teleinformática	72	22001018048M5	Resolução CONSUNI/UFC nº. 06	17.12.2004
Engenharia de Transportes	49	22001018036M7	Resolução CONSUNI/UFC nº. 12	29.12.1999
Engenharia e Ciência de Materiais	44	22001018034M4	Resolução CONSUNI/UFC nº. 03	28.01.1999
Engenharia Elétrica	30	22001018032M1	Resolução CONSUNI/UFC nº. 09	20.04.2006
Engenharia Mecânica	79	22001018054M5	Resolução CONSUNI/UFC nº. 10	20.04.2006
Engenharia Química	56	22001018035M0	Resolução CONSUNI/UFC nº. 12	14.09.2000
Gestão de Recursos Hídricos - Profissional	-	-	Resolução CONSUNI/UFC nº. 05	23.04.2010
Faculdade de Educação				
Educação	14	22001018001M9	Resolução CONSUNI/UFC nº. 06	28.09.1994
Faculdade de Direito				
Direito	16	22001018011M4	Resolução CONSUNI/UFC nº. 386	28.04.1977
FEAACS				
Administração e Controladoria	94	22001018065M7	Resolução CONSUNI/UFC nº. 12	28.03.2008
Economia	4	22001018009M0	Parecer CFE 1025/79	08.10.1980
Mestrado Profissional em Administração e Controladoria	93	22001018071M7	Resolução CONSUNI/UFC nº. 11	28.03.2008
Mestrado Profissional em Economia	50	22001018053F9	Resolução CONSUNI/UFC nº. 02	12.04.2000
FFOE				
Ciências Farmacêuticas	102	22001018072M3	Resolução CONSUNI/UFC nº. 03	25.03.2009
Enfermagem	26	22001018021M0	Resolução CONSUNI/UFC nº. 05	04.09.1992
Mestrado Profissional em Farmacologia Clínica	57	22001018052F2	Resolução CONSUNI/UFC nº. 01	14.05.2001
Odontologia	70	22001018046M2	Resolução CONSUNI/UFC nº. 08	17.12.2004
Saúde da Família	101	22001018073M0	Resolução CONSUNI/UFC nº. 06	25.03.2009
Faculdade de Medicina				
Cirurgia	24	22001018023M2	Resolução CONSUNI/UFC nº. 09	03.11.1992
Ciências Médicas	85	22001018047M9	Resolução CONSUNI/UFC nº. 10	30.03.2007
Ciências Morfofuncionais	-	-	Resolução CONSUNI/UFC nº. 13	02.05.2013
Farmacologia	17	22001018007M7	Resolução CONSUNI/UFC nº. 413	17.11.1978
Microbiologia Médica	59	22001018042M7	Resolução CONSUNI/UFC nº. 05	28.08.2002
Patologia	23	22001018019M5	Resolução CONSUNI/UFC nº. 04	10.06.1991
Saúde Pública	29	22001018025M5	Resolução CONSUNI/UFC nº. 07	10.09.1993

FONTE: SECRETARIA DOS ÓRGÃOS DELIBERATIVOS SUPERIORES, SODS, 2013.

TABELA 9.1 - RELAÇÃO DOS CURSOS DE PÓS-GRADUAÇÃO COM AS RESOLUÇÕES E DATAS DE CRIAÇÃO MESTRADO

CENTRO/CURSO	CÓDIGO		DOCUMENTAÇÃO DE CRIAÇÃO	DATA DA CRIAÇÃO
	UFC	CAPEs		
Instituto de Cultura e Arte				
Artes	-	-	Resolução CONSUNI/UFC nº. 11	22.06.2012
Artes - Profissional - em rede nacional	-	-	Resolução CONSUNI/UFC nº. 35	04.10.2013
Comunicação	66	22001018063M4	Resolução CONSUNI/UFC nº. 07	30.03.2007
Filosofia	43	22001018037M3	Resolução CONSUNI/UFC nº. 04	28.01.1999
Instituto de Ciências do Mar				
Ciências Marinhas Tropicais	51	22001018040M4	Resolução CONSUNI/UFC nº. 07	29.08.2000
Campus do Cariri				
Agronomia - Agropecuária no semiárido	-	-	Resolução CONSUNI/UFC nº. 06	04.07.2011
Desenvolvimento Regional Sustentável	-	220011018076M9	Resolução CONSUNI/UFC nº. 15	01.07.2010
Campus de Sobral				
Biotecnologia	89	22001018064M0	Resolução CONSUNI/UFC nº. 14	30.03.2007
Saúde da Família	-	22001018073M0	Resolução CONSUNI/UFC nº. 06	30.04.2010
Ciências da Saúde	-	-	Resolução CONSUNI/UFC nº. 09	22.06.2012
PRPPG				
Desenvolvimento e Meio Ambiente	39	22001018028M4	Resolução CONSUNI/UFC nº. 02	02.03.1995
Mestrado Profissional em Avaliação de Políticas Públicas	55	22001018049F1	Resolução CONSUNI/UFC nº. 13	14.09.2000
Mestrado Profissional em Políticas Públicas e Gestão da Educação Superior	76	22001018055F1	Resolução CONSUNI/UFC nº. 09	30.09.2005
Logística e Pesquisa Operacional	73	22001018050M0	Resolução CONSUNI/UFC nº. 11	12.12.2003

Fonte: SECRETARIA DOS ÓRGÃOS DELIBERATIVOS SUPERIORES, SODS, 2013.

TABELA 9.1 - RELAÇÃO DOS CURSOS DE PÓS-GRADUAÇÃO COM AS RESOLUÇÕES E DATAS DE CRIAÇÃO DOUTORADO

CENTRO/CURSO	CÓDIGO		DOCUMENTO DE CRIAÇÃO	DATA DA CRIAÇÃO
	UFC	CAPES		
Centro de Ciências				
Bioquímica	28	22001018006D1	Resolução CONSUNI/UFC nº. 11	03.11.1992
Biotecnologia - RENORBIO (UECE/UFC/UFPE/UFRN)	105	22003010017D6	Resolução CONSUNI/UFC nº. 29	24.07.2009
Ciência da Computação	63	22001018031D6	Resolução CONSUNI/UFC nº. 01	22.08.2002
Ecologia e Recursos Naturais	81	22001018058D1	Resolução CONSUNI/UFC nº. 08	30.03.2007
Física	19	22001018002D6	Resolução CONSUNI/UFC nº. 09	16.12.1988
Geografia	95	22001018044D0	Resolução CONSUNI/UFC nº. 09	28.03.2008
Geologia	98	22001018027D9	Resolução CONSUNI/UFC nº. 08	28.03.2008
Matemática	32	22001018003D2	Resolução CONSUNI/UFC nº. 12	21.12.1993
Química	97	22001018004P8	Resolução CONSUNI/UFC nº. 14	28.03.2008
Centro de Ciências agrárias				
Agronomia (Fitotecnia)	35	22001018012D1	Resolução CONSUNI/UFC nº. 05	28.09.1994
Agronomia (Solos e Nutrição de Plantas)	-	22001018012D1	Resolução CONSUNI/UFC nº. 19	01.07.2010
Ciência e Tecnologia de Alimentos	99	22001018017D3	Resolução CONSUNI/UFC nº. 05	28.03.2008
Engenharia Agrícola	88	22001018014D4	Resolução CONSUNI/UFC nº. 09	30.03.2007
Engenharia de Pesca	80	22001018020D4	Resolução CONSUNI/UFC nº. 08	20.04.2006
Zootecnia Integrado (UFRPE/UFPB/UFC)	48	25003011009D1	Resolução CONSUNI/UFC nº. 10	08.10.1999
Centro de Humanidades				
História	48	22001018033D9	Resolução CONSUNI/UFC nº. 02	25.03.2009
Linguística	65	22001018024D0	Resolução CONSUNI/UFC nº. 07	28.08.2002
Sociologia	31	22001018008D4	Resolução CONSUNI/UFC nº. 08	10.09.1993
Centro de Tecnologia				
Engenharia Civil - Recursos Hídricos e Saneamento Ambiental	41	22001018010D9	Resolução CONSUNI/UFC nº. 05	02.01.1995
Engenharia de Teleinformática	74	22001018048D6	Resolução CONSUNI/UFC nº. 01	20.04.2005
Engenharia de Transportes	-	22001018036D8	Resolução CONSUNI/UFC nº. 18	01.07.2010
Engenharia e Ciências de Materiais	78	22001018034D5	Resolução CONSUNI/UFC nº. 12	20.04.2006
Engenharia Elétrica	77	22001018032D2	Resolução CONSUNI/UFC nº. 09	20.04.2006
Engenharia Química	83	22001018035D1	Resolução CONSUNI/UFC nº. 06	30.03.2007

FONTE: SECRETARIA DOS ÓRGÃOS DELIBERATIVOS SUPERIORES, SODS, 2013

TABELA 9.1 - RELAÇÃO DOS CURSOS DE PÓS-GRADUAÇÃO COM AS RESOLUÇÕES E DATAS DE CRIAÇÃO DOUTORADO

CAMPUS/CURSO	CÓDIGO		DOCUMENTO DE CRIAÇÃO	DATA DA CRIAÇÃO
	UFC	CAPES		
Faculdade de Educação				
Educação	33	22001018001D0	Resolução CONSUNI/UFC nº. 11	21.12.1993
FEAACS				
Economia	45	22001018009D0	Resolução CONSUNI/UFC nº. 07	30.08.1999
Faculdade de Direito				
Direito e Desenvolvimento	-	22001018011D5	Resolução CONSUNI/UFC nº. 16	01.07.2010
FFOE				
Ciências Farmacêuticas	103	22001018072D4	Resolução CONSUNI/UFC nº. 03	25.03.2009
Desenvolvimento e Inovação Tecnológica em Medicamentos ¹	104	23001011047P1	Resolução CONSUNI/UFC nº. 04	31.03.2010
Enfermagem	42	22001018021D0	Resolução CONSUNI/UFC nº. 06	02.06.1995
Odontologia	91	22001018046D3	Resolução CONSUNI/UFC nº. 06	28.03.2008
Faculdade de Medicina				
Ciências Médicas	71	22001018047D0	Resolução CONSUNI/UFC nº. 07	17.12.2004
Ciências Morfofuncionais	-	-	Resolução CONSUNI/UFC nº. 13	02.05.2013
Cirurgia	54	22001018023D3	Resolução CONSUNI/UFC nº. 09	29.08.2000
Farmacologia	21	22001018007D8	Resolução CONSUNI/UFC nº. 02	10.06.1991
Microbiologia Médica	92	22001018042D8	Resolução CONSUNI/UFC nº. 07	28.03.2008
Saúde Coletiva - Associação Ampla UECE/UFC	90	22003010021D3	Resolução CONSUNI/UFC nº. 30	30.03.2007
Instituto de Ciências do Mar				
Ciências Marinhas Tropicais	87	22001018040D5	Resolução CONSUNI/UFC nº. 12	30.03.2007
Instituto de Cultura e Arte				
Filosofia	-	-	Resolução CONSUNI/UFC nº. 07	04.07.2011
PRPPG				
Desenvolvimento e Meio Ambiente - Em Rede	69	22001018074D7	Resolução CONSUNI/UFC nº. 04	25.03.2009

FONTE: SECRETARIA DOS ÓRGÃOS DELIBERATIVOS SUPERIORES, SODS, 2013.

(1) ASSOCIAÇÃO AMPLA UFRN/UFPB/UFRPE/UFC.

TABELA 9.2 - RELAÇÃO DOS PROGRAMAS DE PÓS-GRADUAÇÃO RECOMENDADOS PELA CAPES - 2013

CÓDIGO - CAPES	PROGRAMA DE PÓS-GRADUAÇÃO	ÁREA	ANO DE INÍCIO		CONCEITO		
			M	D	M	D	P
Centro de Ciências							
22001018006P0	Bioquímica	Bioquímica (Ciências Biológicas II)	1971	1993	4	4	-
22001018031P5	Ciências da Computação	Ciência da Computação (Ciência da Computação)	1995	2005	5	5	-
22001018058P0	Ecologia e Recursos Naturais	Ecologia (Ecologia e Meio Ambiente)	2008	2008	4	4	-
22001018002P5	Física	Física da Matéria Condensada (Astronomia / Física)	1976	1989	6	6	-
22001018044P0	Geografia	Geografia (Geografia)	2005	2009	5	5	-
22001018027P8	Geologia	Geociências (Geociências)	1995	2009	3	3	-
22001018003P1	Matemática	Matemática (Matemática / Probabilidade e Estatística)	1965	1995	6	6	-
31075010001P2	Matemática (Rede Nacional)	Matemática (Curso Novo)	2010	-	-	-	3
22001018004P8	Química	Química (Química)	2009	2009	5	5	-
Centro de Ciências Agrárias							
22001018012P0	Agronomia (Fitotecnia)	Fitotecnia (Ciências Agrárias I)	1973	1994	4	4	-
22001018013P7	Agronomia (Solos e Nutrição de Plantas)	Ciência do Solo (Ciências Agrárias I)	1976	-	4	4	-
-	Biotecnologia de Recursos Naturais	-	2012	2012	4	4	-
22001018017P2	Ciência e Tecnologia de Alimentos	Tecnologia de Alimentos (Ciência de Alimentos)	1975	2009	4	4	-
22001018015P0	Economia Rural	Economia Agrária (Economia)	1971	-	3	-	-
22001018014P3	Engenharia Agrícola	Irrigação e Drenagem (Ciências Agrárias I)	1976	2008	4	4	-
22001018020P3	Engenharia de Pesca	Recursos Pesqueiros e Engenharia de Pesca (Zootecnia / Rec. Pesqueiros)	1992	2007	4	4	-
22001018016P6	Zootecnia	Zootecnia (Zootecnia / Recursos Pesqueiros)	1977	-	4	-	-
25003011009P0	Zootecnia	Integrado (UFRPE/UFPB/UFC)	-	1999	-	4	-
Centro de Humanidades							
22001018033P8	História	História (História)	2000	2010	4	4	-
22001018018P9	Letras	Letras (Letras / Linguística)	1989	2010	4	4	-
-	Letras (Rede Nacional)	Letras (Letras / Linguística)	2012	-	-	-	4
22001018024P9	Linguística	Linguística (Letras / Linguística)	1993	2003	5	5	-
22001018043P3	Psicologia	Psicologia (Psicologia)	2003	-	4	-	-
22001018008P3	Sociologia	Sociologia (Sociologia)	1976	1994	4	4	-

FONTES: CAPES EM: <HTTP://WWW.CAPES.GOV.BR/CURSOS-RECOMENDADOS>. ACESSO EM: 16 DEZ. 2013. PRPPG, 2013.

TABELA 9.2 - RELAÇÃO DOS PROGRAMAS DE PÓS-GRADUAÇÃO RECOMENDADOS PELA CAPES - 2013

CÓDIGO - CAPES	PROGRAMA DE PÓS-GRADUAÇÃO	ÁREA	ANO DE INÍCIO		CONCEITO		
			M	D	M	D	P
Centro de Tecnologia							
22001018010P8	Engenharia Civil (Recursos Hídricos)	Engenharia Civil (Engenharias I)	1975	1995	6	6	-
22001018059P7	Engenharia Civil (Estruturas e Const. Civil)	Engenharia Civil (Engenharias I)	2008	-	3	-	-
22001018048P5	Engenharia de Teleinformática	Engenharia Elétrica (Engenharias IV)	2005	2006	5	5	-
22001018036P7	Engenharia de Transportes	Engenharia de Transportes (Engenharias I)	2000	2010	4	4	-
22001018034P4	Engenharia e Ciência de Materiais	Materiais (Materiais)	1999	2007	4	4	-
22001018032P1	Engenharia Elétrica	Engenharia Elétrica (Engenharias IV)	1999	2007	4	4	-
22001018054P5	Engenharia Mecânica	Engenharia Mecânica (Engenharias III)	2007	-	3	-	-
22001018035P0	Engenharia Química	Processos Industriais de Engenharia Química (Engenharias II)	2001	2008	5	5	-
22001018075P2	Gestão de Recursos Hídricos	Engenharia Civil (Engenharias I)	2010	-	-	-	3
Faculdade de Educação							
22001018001P9	Educação	Educação (Educação)	1977	1994	4	4	-
Faculdade de Direito							
22001018011P4	Direito (Direito e Desenvolvimento)	Direito Público (Direito)	1977	2010	4	4	-
FEAACS							
22001018065P7	Administração e Controladoria	Administração (Administração, Ciências Contábeis e Turismo)	2009	-	4	-	-
22001018071P7	Administração e Controladoria	Administração (Administração, Ciências Contábeis e Turismo)	2009	-	-	-	4
22001018009P0	Economia	Economia (Economia)	1972	2000	5	5	-
22001018053P9	Economia	Economia (Economia)	2000	-	-	-	4
FFOE							
22001018072P3	Ciências Farmacêuticas	Farmácia	2010	2010	4	4	-
22001018021P0	Enfermagem	Enfermagem (Enfermagem)	1993	1998	5	5	-
23001011047P1	Desenvolvimento e Inovação Tecnológica em Medicamentos	Associação Ampla (UFRN/UFPB/UFRPE/UFC)	-	2010	-	4	-
22001018046P2	Odontologia	Odontologia (Odontologia)	2005	2009	4	4	-
22001018073P0	Saúde da Família (Profissional)	Em rede (FIOCRUZ/UECE/UVA/UFC/UFMA/UFRN)	2010	-	-	-	3

FONTES: CAPES EM: <HTTP://WWW.CAPES.GOV.BR/CURSOS-RECOMENDADOS>. ACESSO EM: 16 DEZ. 2013. PRPPG, 2013.

TABELA 9.2 - RELAÇÃO DOS PROGRAMAS DE PÓS-GRADUAÇÃO RECOMENDADOS PELA CAPES - 2013

CÓDIGO - CAPES	PROGRAMA DE PÓS-GRADUAÇÃO	ÁREA	ANO DE INÍCIO		CONCEITO		
			M	D	M	D	P
Faculdade de Medicina							
22001018047P9	Ciências Médicas	Medicina (Medicina I)	2008	2005	6	6	-
22001018023P2	Cirurgia	Cirurgia (Medicina III)	1993	2001	5	5	-
22001018007P7	Farmacologia	Farmacologia (Ciências Biológicas II)	1978	1991	6	6	-
22001018052P2	Farmacologia	Farmacologia (Ciências Biológicas II)	2001	-	-	-	5
22001018042P7	Microbiologia Médica	Microbiologia (Ciências Biológicas III)	2002	2009	5	5	-
22001018019P5	Patologia	Anatomia Patológica e Patologia Clínica (Medicina II)	1991	-	4	-	-
22001018025P5	Saúde Pública	Saúde Coletiva (Saúde Coletiva)	1994	-	4	-	-
22001018021P2	Saúde Coletiva	Associação Ampla (UECE/UFC)	-	2008	-	4	-
Instituto de Cultura e Arte							
-	Artes	-	2012	-	3	-	-
-	Artes (Rede Nacional)	-	2012	-	-	-	4
22001018063P4	Comunicação	Comunicação (Ciências Sociais Aplicadas I)	2008	-	3	-	-
22001018037P3	Filosofia	Filosofia (Filosofia/Teologia: Subcomissão Filosofia)	1999	-	4	4	-
Instituto de Ciências do Mar							
22001018040P4	Ciências Marinhas Tropicais	Oceanografia Biológica (Ciências Biológicas I)	2001	2008	4	4	-
Campus do Cariri							
22001018076P9	Desenvolvimento Regional Sustentável	Meio Ambiente e Agrárias (Interdisciplinar)	2010	-	3	-	-
Campus de Sobral							
22001018064P0	Biotecnologia	Interdisciplinar	2008	-	4	-	-
-	Ciências da Saúde	-	2012	-	3	-	-
-	Engenharia Elétrica e de Computação	-	2012	-	3	-	-
22001018073P0	Saúde da Família	Saúde e Biológicas	2010	-	3	-	-
PRPPG							
22001018049P1	Avaliação de Políticas Públicas	Sociais e Humanidades (Interdisciplinar)	2005	-	-	-	4
22003010017P5	Biotecnologia	RENORBIO em Rede (UECE/UFC/UFPE/URRN)	-	2010	-	5	-
22001018028P4	Desenvolvimento e Meio Ambiente	Meio Ambiente e Agrárias (Interdisciplinar)	1996	2010	5	-	-
-	Desenvolvimento e Meio Ambiente (Rede)	Ciências Ambientais (UFC/UFPI/UFRN/UFSE/UESC-BA)	2006	-	-	4	-
22001018061P1	Ensino de Ciências e Matemática	Ensino de Ciências e Matemática (Ensino de Ciências e Matemática)	2008	-	-	-	3
22001018055P1	Políticas Públicas e Gestão da E. Superior	Sociais e Humanidades (Interdisciplinar)	2007	-	-	-	4

FONTES: CAPES EM: <HTTP://WWW.CAPES.GOV.BR/CURSOS-RECOMENDADOS>. ACESSO EM: 16 DEZ. 2013. PRPPG, 2013. NOTAS: 1. FORAM INCLUIDOS OS CURSOS INTERINSTITUCIONAIS. 2. CAMPUS DA UFC NO CARIRI (A LEI NO 12.826, DE 5 DE JULHO DE 2013, DESMEMBROU O CAMPUS DA UFC NO CARIRI

DA UNIVERSIDADE FEDERAL DO CEARÁ, CRIANDO A UNIVERSIDADE FEDERAL DO CARIRI - UFCA).

TABELA 9.3 - NÚMERO DE CURSOS E ALUNOS MATRICULADOS - 2004 A 2013

PÓS - GRADUAÇÃO		2004	2005	2006	2007	2008	2009	2010	2011	2012	2013	
CURSOS	Doutorado	17	18	21	26	30	33	34	34	35	36	
	Doutorado (Interinstitucional/em Rede)	1	1	1	1	2	2	5	5	5	5	
	SUBTOTAL - Doutorados	18	19	22	27	32	35	39	39	40	41	
	Stricto Sensu	Mestrado Acadêmico	41	42	43	46	46	48	49	49	49	53
		Mestrado Profissional	6	6	7	7	6	6	7	7	7	7
		Mestrado Profissional (Rede Nacional)	-	-	-	-	-	-	2	2	2	4
		SUBTOTAL - Mestrados	47	48	50	53	52	54	58	58	58	64
	TOTAL - Stricto Sensu	65	67	72	80	84	89	97	97	98	105	
	Lato Sensu	Especialização ¹ (Presencial)	43	43	-	64	52	61	64	58	52	68
		Especialização (a distância)	-	-	-	-	-	2	8	8	6	6
TOTAL - Lato Sensu	-	-	-	-	-	63	72	66	58	74		
TOTAL GERAL	65	67	72	80	84	152	169	163	156	179		
MATRICULADOS	Doutorado	407	547	692	804	994	1.179	1.107	1.793	2.164	2.185	
	Stricto Sensu	Mestrado Acadêmico	1.434	1.580	1.699	2.208	1.731	2.027	2.022	2.347	2.900	2.294
		Mestrado Profissional	-	-	-	467	470	557	439	560	716	646
		SUBTOTAL - Mestrados	1.434	1.580	1.699	2.675	2.201	2.584	2.461	2.907	3.616	2.940
	TOTAL - Stricto Sensu	1.841	2.127	2.391	3.479	3.195	3.763	3.568	4.700	5.780	5.125	
	Lato Sensu	Especialização (Presencial)	4.232	4.300	1.199	1076*	694	936	1.455	1.812	1.861	892
		Especialização (a distância)	-	-	-	-	-	3.453	4.645	6.485	381	2.415
TOTAL - Lato Sensu	4.232	4.300	1.199	1.076	694	4.389	6.100	8.297	2.242	3.307		
TOTAL GERAL	6.073	6.427	3.590	4.555	3.889	8.152	9.668	12.997	8.022	8.432		

FONTES: UFC EM NÚMEROS, 2003 A 2006. PINGIFES, 2007 E 2010 MATRICULADOS. PRPPG, 2008 E 2009. SIGAA, 2011. PRPPG, 2013.

(1) EM 2008, EXISTIAM 20 CURSOS DE ESPECIALIZAÇÃO COM TURMAS FORMADAS E 32 CURSOS "ATIVOS" QUE NÃO FORMARAM TURMAS.

EM 2009, EXISTIAM 18 CURSOS DE ESPECIALIZAÇÃO COM TURMAS FORMADAS, SENDO DOIS CURSOS A DISTÂNCIA E 45 CURSOS ATIVOS QUE NÃO FORMARAM TURMAS.

EM 2010, EXISTIAM 47 CURSOS DE ESPECIALIZAÇÃO COM TURMAS FORMADAS, SENDO OITO CURSOS A DISTÂNCIA E 17 CURSOS ATIVOS QUE NÃO FORMARAM TURMAS.

EM 2011, EXISTIAM 47 CURSOS DE ESPECIALIZAÇÃO COM TURMAS FORMADAS, SENDO OITO CURSOS A DISTÂNCIA E 11 CURSOS ATIVOS QUE NÃO FORMARAM TURMAS.

EM 2013, EXISTIAM 35 CURSOS DE ESPECIALIZAÇÃO COM TURMAS FORMADAS, SENDO SEIS CURSOS A DISTÂNCIA E 33 CURSOS ATIVOS QUE NÃO FORMARAM TURMAS.

OBSERVAÇÕES:

DE 2008 A 2009 FOI USADO O VALOR MÁXIMO DE MATRICULADOS DO 1º E 2º SEMESTRE ENVIADO PELA PRPPG.

TOTAL DE ALUNOS MATRICULADOS NO DOUTORADO, Mestrado e ESPECIALIZAÇÃO DE 2003 A 2006, FOI RETIRADO DA UFC EM NÚMEROS.

O TOTAL DE ALUNOS MATRICULADOS NO Mestrado INCLUI OS ALUNOS DOS Mestrados EM REDE NACIONAL.

A FACULDADE DE EDUCAÇÃO EM 2006 NÃO INFORMOU O NÚMERO DE ALUNOS.

GRÁFICO 9.1 - EVOLUÇÃO DOS CURSOS STRICTO SENSU - 2003 A 2013

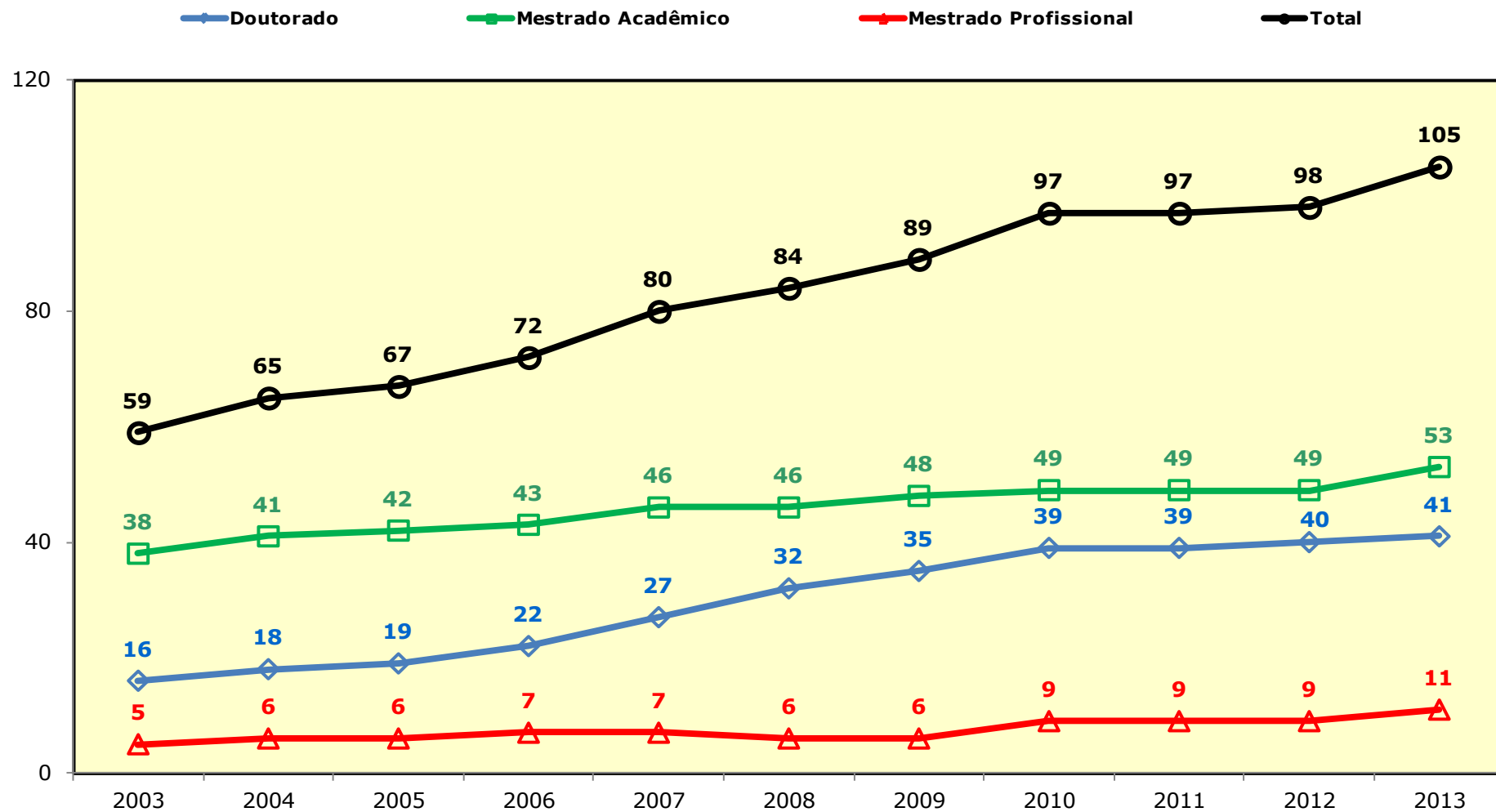

FONTE: ELABORADO PELA COORDENADORIA DE PLANEJAMENTO E GESTÃO ESTRATÉGICA-CPE, 2013.

GRÁFICO 9.2 - PARTICIPAÇÃO DOS CURSOS STRICTO SENSU - 2013

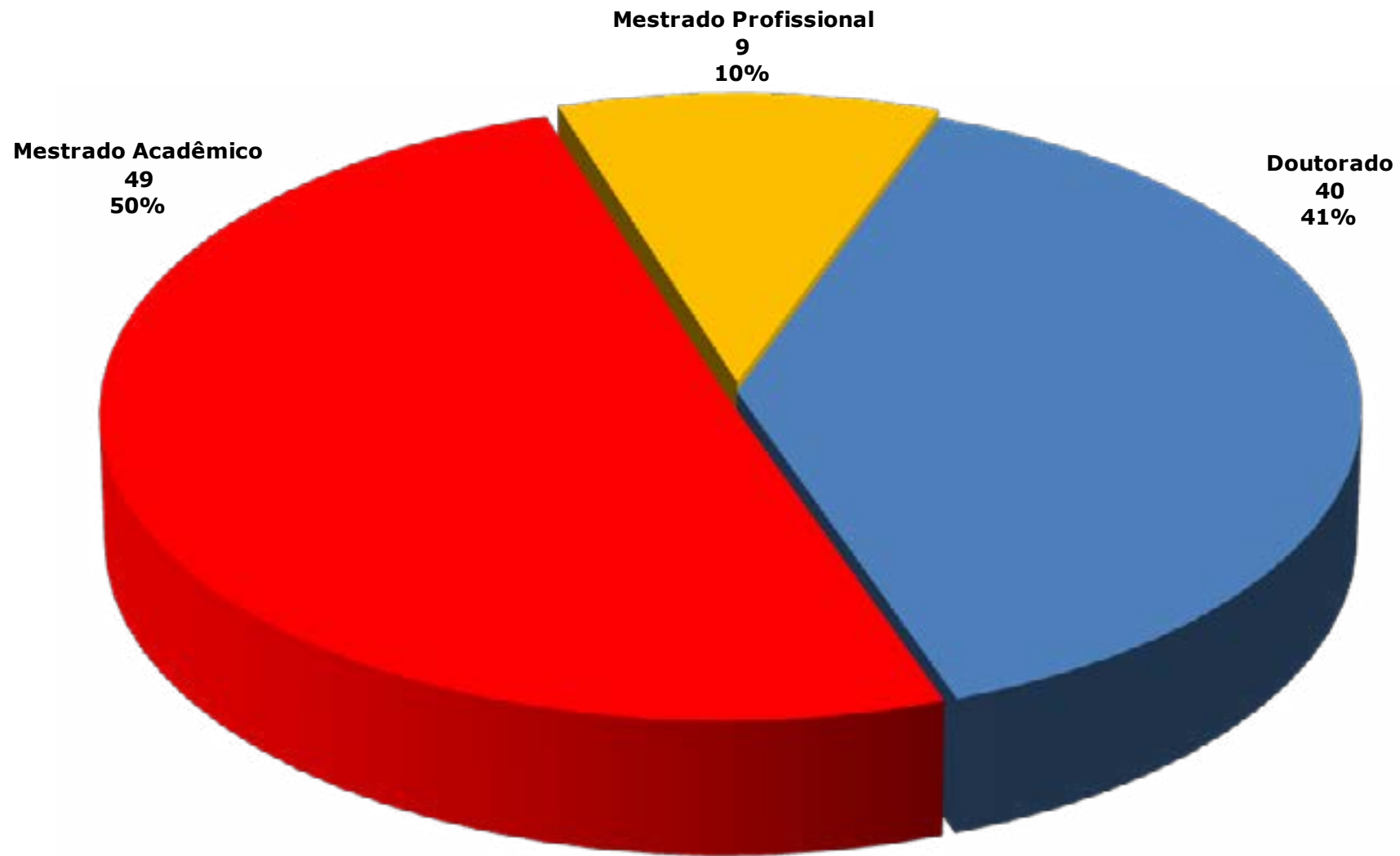

FONTE: ELABORADO PELA COORDENADORIA DE PLANEJAMENTO E GESTÃO ESTRATÉGICA-CPE, 2013.

GRÁFICO 9.3 – PARTICIPAÇÃO DOS MATRICULADOS NOS CURSOS DE PÓS - GRADUAÇÃO

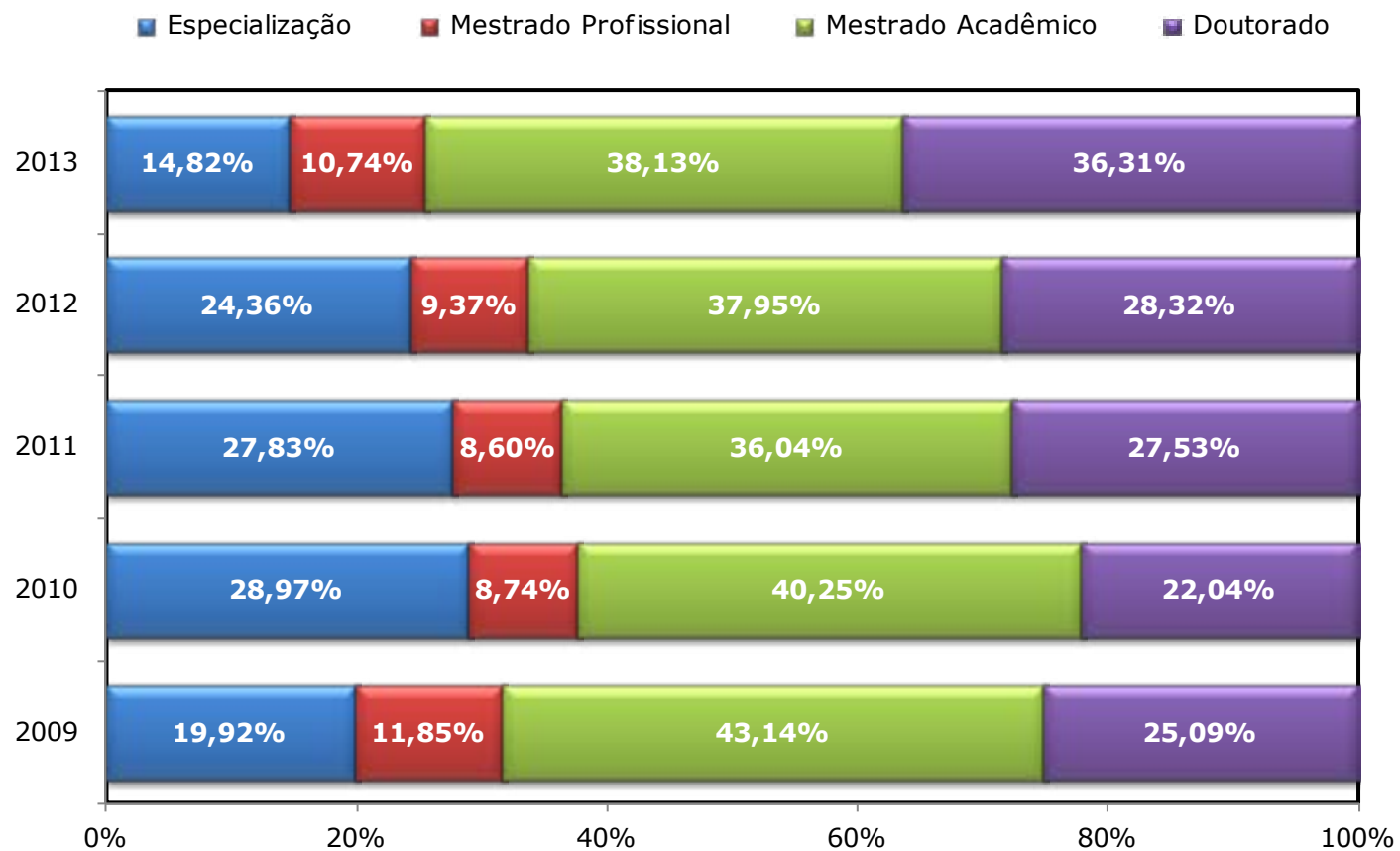

FONTE: ELABORADO PELA COORDENADORIA DE PLANEJAMENTO E GESTÃO ESTRATÉGICA-CPE, 2013.
NOTA: NA ESPECIALIZAÇÃO FORAM CONSIDERADOS ALUNOS MATRICULADOS NOS CURSOS PRESENCIAIS.

TABELA 9.4 - VAGAS OFERTADAS POR CURSOS - 2008 A 2013 DOUTORADO

UNIDADE ACADÊMICA/CURSO	2008	2009	2010	2011	2012	2013
Centro de Ciências						
Bioquímica	12	15	21	19	20	31
Biotecnologia-RENORBIO-UECE/UFC/UFRPE/UFRN	-	-	-	100	150	35
Ciências da Computação	-	10	10	12	20	22
Ecologia e Recursos Naturais	9	16	8	14	16	14
Física	13	-	20	14	26	26
Geografia	-	9	10	11	16	25
Geologia	-	20	5	6	13	11
Matemática	-	-	-	10	20	16
Química	26	14	26	24	28	29
SUBTOTAL	60	84	100	210	309	209
Centro de Ciências Agrárias						
Agronomia-Fitotecnia	9	4	5	12	11	10
Agronomia-Solos e Nutrição de Plantas	-	-	-	10	9	10
Biotecnologia de Recursos Naturais	-	-	-	-	-	10
Ciência e Tecnologia de Alimentos	-	5	5	5	5	5
Engenharia Agrícola	10	11	12	12	13	17
Engenharia de Pesca	15	10	8	10	5	8
Zootecnia-Curso Interinstitucional-UFRPE/UFPB/UFC	14	14	-	22	13	17
SUBTOTAL	48	44	30	71	56	77
Centro de Humanidades						
História	-	-	10	10	10	10
Letras	-	-	-	8	1	41
Linguística	15	15	29	23	26	14
Sociologia	-	15	13	15	18	27
SUBTOTAL	15	30	52	56	55	92

FONTE: PRPPG, 2013.

TABELA 9.4 - VAGAS OFERTADAS POR CURSOS - 2008 A 2013 DOUTORADO

UNIDADE ACADÊMICA/CURSO	2008	2009	2010	2011	2012	2013
Centro de Tecnologia						
Engenharia Civil-Recursos Hídricos e Saneamento	-	12	18	33	29	24
Engenharia de Teleinformática	-	-	25	28	22	38
Engenharia de Transportes	-	-	-	4	2	10
Engenharia e Ciência de Materiais	8	20	6	9	9	23
Engenharia Elétrica	10	30	15	6	11	21
Engenharia Química	5	5	15	10	15	12
SUBTOTAL	23	67	79	90	88	128
Faculdade de Educação						
Educação	31	39	60	58	68	49
SUBTOTAL	31	39	60	58	68	49
Faculdade de Direito						
Direito (Direito e Desenvolvimento)	-	-	-	4	4	4
SUBTOTAL	-	-	-	4	4	4
FEAACS						
Economia	10	10	18	20	13	10
SUBTOTAL	10	10	18	20	13	10
FFOE						
Ciências Farmacêuticas	-	6	6	4	16	12
Desenvolvimento e Inovação Tecnológica em Medicamentos-Associação-UFRN/UFPB/UFPE/UFC	-	-	9	26	4	6
Enfermagem	13	-	18	21	33	29
Odontologia	-	7	9	9	10	15
SUBTOTAL	13	13	42	60	63	62

FONTE: PRPPG, 2013.

TABELA 9.4 - VAGAS OFERTADAS POR CURSOS - 2008 A 2013 DOUTORADO

UNIDADE ACADÊMICA/CURSO	2008	2009	2010	2011	2012	2013
Faculdade de Medicina						
Ciências Médicas	7	9	17	15	12	21
Cirurgia	1	-	17	6	11	12
Farmacologia	16	19	20	29	31	26
Microbiologia Médica	-	8	8	6	9	12
Saúde Coletiva-Associação Ampla-UECE/UFC	12	-	25	31	8	11
SUBTOTAL	36	36	87	87	71	82
Instituto de Cultura e Arte						
Filosofia	-	-	-	-	20	12
SUBTOTAL	-	-	-	-	20	12
Instituto de Ciências do Mar						
Ciências Marinhas Tropicais	-	-	15	15	34	16
SUBTOTAL	-	-	15	15	34	16
PRPPG						
Desenvolvimento e Meio Ambiente - em Rede	-	-	14	10	12	6
SUBTOTAL	-	-	14	10	12	6
TOTAL	236	323	497	681	793	747

FONTE: PRPPG, 2013.

TABELA 9.5 - INGRESSANTES POR CURSOS - 2007 A 2013 DOUTORADO

UNIDADE ACADÊMICA/CURSO	2007	2008	2009	2010	2011	2012	2013
Centro de Ciências							
Bioquímica	17	18	27	19	19	15	15
Biotecnologia-RENORBIO-UECE/UFC/UFRPE/UFRN	-	-	-	20	12	22	21
Ciências da Computação	4	8	11	10	12	16	18
Ecologia e Recursos Naturais	-	7	10	8	14	13	14
Física	11	21	13	26	15	23	22
Geografia	-	-	18	10	11	16	23
Geologia	-	-	6	13	6	12	8
Matemática	12	7	14	7	14	15	16
Química	13	24	12	26	24	28	28
SUBTOTAL	57	85	111	139	127	160	165
Centro de Ciências Agrárias							
Agronomia-Fitotecnia	8	9	6	7	8	10	10
Agronomia-Solos e Nutrição de Plantas	-	-	-	-	10	9	6
Biotecnologia de Recursos Naturais	-	-	-	-	-	-	9
Ciência e Tecnologia de Alimentos	-	-	6	5	5	5	5
Engenharia Agrícola	-	10	13	16	12	13	15
Engenharia de Pesca	13	11	4	3	6	5	7
Zootecnia-Curso Interinstitucional-UFRPE/UFPB/UFC	6	14	14	18	16	9	15
SUBTOTAL	27	44	43	49	57	51	67
Centro de Humanidades							
História	-	-	-	9	10	10	10
Letras	-	-	-	-	4	1	10
Linguística	19	12	15	45	21	23	14
Sociologia	18	19	12	12	9	15	25
SUBTOTAL	37	31	27	66	44	49	59

FONTE: PRPPG, 2010. SIGAA, 2013.

TABELA 9.5 - INGRESSANTES POR CURSOS - 2007 A 2013 DOUTORADO

UNIDADE ACADÊMICA/CURSO	2007	2008	2009	2010	2011	2012	2013
Centro de Tecnologia							
Engenharia Civil-Recursos Hídricos e Saneamento	27	12	14	16	29	13	15
Engenharia de Teleinformática	25	20	21	7	17	15	28
Engenharia de Transportes	-	-	-	-	3	2	6
Engenharia e Ciência de Materiais	-	5	6	6	10	8	16
Engenharia Elétrica	8	8	11	8	4	11	16
Engenharia Química	-	6	10	11	10	13	11
SUBTOTAL	60	51	62	48	73	62	92
Faculdade de Educação							
Educação	59	40	38	59	55	63	46
SUBTOTAL	59	40	38	59	55	63	46
Faculdade de Direito							
Direito (Direito e Desenvolvimento)	-	-	-	-	4	4	4
SUBTOTAL	-	-	-	-	4	4	4
FEAACS							
Economia	13	9	8	13	13	13	8
SUBTOTAL	13	9	8	13	13	13	8
FFOE							
Ciências Farmacêuticas	-	-	-	6	4	16	10
Desenvolvimento e Inovação Tecnológica em Medicamentos-Associação-UFRN/UFPB/UFPE/UFC	-	-	-	9	6	1	6
Enfermagem	8	18	15	17	29	23	25
Odontologia	-	-	9	9	6	9	15
SUBTOTAL	8	18	24	41	45	49	56

FONTE: PRPPG, 2010. SIGAA, 2013.

TABELA 9.5 - INGRESSANTES POR CURSOS - 2007 A 2013 DOUTORADO

UNIDADE ACADÊMICA/CURSO	2007	2008	2009	2010	2011	2012	2013
Faculdade de Medicina							
Ciências Médicas	16	5	4	10	8	12	14
Cirurgia	14	1	7	14	6	11	5
Farmacologia	37	18	22	21	25	31	27
Microbiologia Médica	-	-	3	6	4	6	5
Saúde Coletiva-Associação Ampla-UECE/UFC	-	7	11	13	13	8	10
SUBTOTAL	67	31	47	64	56	68	61
Instituto de Cultura e Arte							
Filosofia	-	-	-	-	-	10	12
SUBTOTAL	-	-	-	-	-	10	12
Instituto de Ciências do Mar							
Ciências Marinhas Tropicais	-	15	17	13	14	28	13
SUBTOTAL	-	15	17	13	14	28	13
PRPPG							
Desenvolvimento e Meio Ambiente - em Rede	-	-	-	14	11	12	6
SUBTOTAL	-	-	-	14	11	12	6
TOTAL	328	324	377	506	499	569	589

FONTE: PRPPG, 2010. SIGAA, 2013.

TABELA 9.6 - MATRICULADOS POR CURSOS - 2008 A 2013 DOUTORADO

UNIDADE ACADÊMICA/CURSO	2008	2009	2010	2011	2012	2013
Centro de Ciências						
Bioquímica	52	58	39	75	81	66
Biotecnologia-RENORBIO-UECE/UFC/UFRPE/UFRN	-	-	17	65	78	75
Ciências da Computação	20	27	25	35	46	54
Ecologia e Recursos Naturais	7	16	18	36	47	47
Física	52	60	55	84	99	89
Geografia	-	9	24	38	53	61
Geologia	-	6	13	25	37	40
Matemática	18	23	21	38	45	46
Química	65	71	50	87	106	109
SUBTOTAL	214	270	262	483	592	587
Centro de Ciências Agrárias						
Agronomia-Fitotecnia	28	29	24	31	35	39
Agronomia-Solos e Nutrição de Plantas	-	-	-	10	18	23
Biotecnologia de Recursos Naturais	-	-	-	-	-	9
Ciência e Tecnologia de Alimentos	-	4	5	15	20	19
Engenharia Agrícola	10	21	24	48	57	59
Engenharia de Pesca	23	26	23	25	24	25
Zootecnia-Curso Interinstitucional-UFRPE/UFPB/UFC	30	39	30	55	61	53
SUBTOTAL	91	119	106	184	215	227
Centro de Humanidades						
História	-	-	8	20	30	39
Letras	-	-	-	4	5	15
Linguística	57	61	67	95	109	103
Sociologia	86	77	62	52	58	67
SUBTOTAL	143	138	137	171	202	224

FONTES: PRPPG, 2010. SIGAA, 2013.

PÓS-GRADUAÇÃO

TABELA 9.6 - MATRICULADOS POR CURSOS - 2008 A 2013 DOUTORADO

UNIDADE ACADÊMICA/CURSO	2008	2009	2010	2011	2012	2013
Centro de Tecnologia						
Engenharia Civil-Recursos Hídricos e Saneamento Ambiental	64	67	66	85	91	78
Engenharia de Teleinformática	56	63	51	75	80	74
Engenharia de Transportes	-	-	-	3	5	11
Engenharia e Ciência de Materiais	11	18	13	27	32	38
Engenharia Elétrica	9	19	14	31	39	43
Engenharia Química	6	13	8	38	50	46
SUBTOTAL	146	180	152	259	297	290
Faculdade de Educação						
Educação	159	169	188	227	253	235
SUBTOTAL	159	169	188	227	253	235
Faculdade de Direito						
Direito (Direito e Desenvolvimento)	-	-	4	4	8	11
SUBTOTAL	-	-	-	4	8	11
FEAACS						
Economia	17	30	24	39	48	42
SUBTOTAL	17	30	24	39	48	42
FFOE						
Ciências Farmacêuticas	-	-	3	10	26	36
Desenvolvimento e Inovação Tecnológica em Medicamentos-Associação-UFRN/UFPB/UFPE/UFC	-	-	5	15	14	19
Enfermagem	46	48	40	63	76	77
Odontologia	-	8	7	21	29	36
SUBTOTAL	46	56	55	109	145	168

FONTES: PRPPG, 2010. SIGAA, 2013.

PÓS-GRADUAÇÃO

TABELA 9.6 - MATRICULADOS POR CURSOS - 2008 A 2013 DOUTORADO

UNIDADE ACADÊMICA/CURSO	2008	2009	2010	2011	2012	2013
Faculdade de Medicina						
Ciências Médicas	35	37	23	36	42	44
Cirurgia	22	25	24	35	43	40
Farmacologia	102	106	70	114	127	115
Microbiologia Médica	-	2	4	13	17	18
Saúde Coletiva-Associação Ampla-UECE/UFC	7	18	24	41	48	47
SUBTOTAL	166	188	145	239	277	264
Instituto de Cultura e Arte						
Filosofia	-	-	-	-	10	20
SUBTOTAL	-	-	-	-	10	20
Instituto de Ciências do Mar						
Ciências Marinhas Tropicais	12	29	27	54	82	77
SUBTOTAL	12	29	27	54	82	77
PRPPG						
Desenvolvimento e Meio Ambiente - em Rede	-	-	11	24	35	40
SUBTOTAL	-	-	11	24	35	40
TOTAL	994	1.179	1.107	1.793	2.164	2.185

FONTES: PRPPG, 2010. SIGAA, 2013.

TABELA 9.7 - CONCLUDENTES POR CURSOS - 2007 A 2013 DOUTORADO

UNIDADE ACADÊMICA/CURSO	2007	2008	2009	2010	2011	2012	2013
Centro de Ciências							
Bioquímica	15	12	8	3	9	18	10
Biotecnologia-RENORBIO (UECE/UFC/UFRPE/UFRN)	-	-	-	3	15	13	12
Ciências da Computação	-	-	-	2	2	6	5
Ecologia e Recursos Naturais	-	-	-	-	-	4	4
Física	3	12	10	7	13	17	14
Geografia	-	-	-	-	1	9	11
Geologia	-	-	-	-	-	1	3
Matemática	5	4	1	-	5	8	2
Química	-	-	17	8	15	14	14
SUBTOTAL	23	28	36	23	60	90	75
Centro de Ciências Agrárias							
Agronomia - Fitotecnia	11	5	4	7	8	5	3
Agronomia - Solos e Nutrição de Plantas	-	-	-	-	-	-	-
Biotecnologia de Recursos Naturais	-	-	-	-	-	-	-
Ciências e Tecnologia de Alimentos	-	-	-	-	-	1	6
Engenharia Agrícola	-	-	-	-	4	8	7
Engenharia de Pesca	-	-	1	3	5	5	4
Zootecnia Integrado - UFRPE/UFPB/UFC	3	4	5	6	5	8	13
SUBTOTAL	14	9	10	16	22	27	33
Centro de Humanidades							
História	-	-	-	-	-	-	-
Letras	-	-	-	-	-	-	-
Linguística	10	8	17	7	13	9	22
Sociologia	8	5	15	15	10	10	7
SUBTOTAL	18	13	32	22	23	19	29
Centro de Tecnologia							
Engenharia Civil-Recursos Hídricos e Saneamento Ambiental	7	10	6	4	10	14	7
Engenharia de Teleinformática	3	2	-	5	15	15	9
Engenharia de Transportes	-	-	-	-	-	-	-
Engenharia e Ciência de Materiais	-	-	-	2	4	1	5
Engenharia Elétrica	-	-	-	-	1	6	5
Engenharia Química	-	-	-	-	-	4	10
SUBTOTAL	10	12	6	11	30	40	36

FONTES: PRPPG, 2010. SIGAA, 2013.

TABELA 9.7 - CONCLUDENTES POR CURSOS - 2007 A 2013 DOUTORADO

UNIDADE ACADÊMICA/CURSO	2007	2008	2009	2010	2011	2012	2013
Faculdade de Educação							
Educação	29	12	31	21	42	37	32
SUBTOTAL	29	12	31	21	42	37	32
Faculdade de Direito							
Direito (Direito e Desenvolvimento)	-	-	-	-	-	-	1
SUBTOTAL	-	-	-	-	-	-	1
FEAACS							
Economia	2	1	5	5	5	4	5
SUBTOTAL	2	1	5	5	5	4	5
Faculdade de Farmácia, Odontologia e Enfermagem							
Ciências Farmacêuticas	-	-	-	-	-	-	-
Enfermagem	10	15	10	7	20	11	13
Desenvolvimento e Inovação Tecnológica em Medicamentos-Associação Ampla (UFRN/UFPB/UFPE/UFC)	-	-	-	-	-	-	1
Odontologia	-	-	-	-	1	5	3
SUBTOTAL	10	15	10	7	21	16	17
Faculdade de Medicina							
Ciências Médicas	2	3	9	6	9	10	3
Cirurgia	3	2	4	4	3	4	3
Farmacologia	12	14	20	16	13	27	13
Microbiologia Médica	-	-	-	-	2	2	3
Saúde Coletiva-Curso Associação Ampla UECE/UFC	-	-	1	-	2	7	8
SUBTOTAL	17	19	34	26	29	50	30
Instituto de Ciências do Mar							
Ciências Marinhas Tropicais	-	-	-	-	-	10	9
SUBTOTAL	-	-	-	-	-	10	9
PRPPG							
Desenvolvimento e Meio Ambiente - em Rede	-	-	-	-	-	-	2
SUBTOTAL	-	-	-	-	-	-	2
TOTAL	123	109	164	131	232	293	269

FORNTE: PRPPG, 2010. SIGAA, 2013.

TABELA 9.8 - VAGAS OFERTADAS POR CURSOS - 2008 A 2013 MESTRADOS ACADÊMICO E PROFISSIONAL

UNIDADE ACADÊMICA/CURSO	NÍVEL ¹	2008	2009	2010	2011	2012	2013
Centro de Ciências							
Bioquímica	ME	15	17	23	22	29	32
Ciências da Computação	ME	-	21	-	29	40	40
Ecologia e Recursos Naturais	ME	16	16	16	20	20	20
Ensino de Ciências e Matemática - Profissional	MP	20	-	-	19	20	24
Física	ME	20	-	25	14	27	28
Geografia	ME	15	-	16	15	14	15
Geologia	ME	11	20	15	12	26	14
Matemática	ME	-	-	20	20	20	25
Matemática - Profissional em Rede	MP	-	-	-	30	80	60
Química*	ME	26	16	32	64	46	69
SUBTOTAL		123	90	147	245	322	327
Centro de Ciências Agrárias							
Agronomia - Fitotecnia	ME	11	10	3	22	18	23
Agronomia - Solos e Nutrição de Plantas	ME	18	19	24	18	25	23
Biotecnologia de Recursos Naturais	ME	-	-	-	-	-	10
Economia Rural	ME	15	15	12	17	17	20
Engenharia Agrícola	ME	25	10	14	23	29	31
Engenharia de Pesca	ME	15	15	15	15	15	15
Ciência e Tecnologia de Alimentos	ME	20	11	35	18	15	25
Zootecnia	ME	25	25	13	38	40	40
SUBTOTAL		129	105	116	151	159	187
Centro de Humanidades							
História	ME	15	15	15	15	15	15
Letras	ME	-	62	73	87	12	61
Letras - Profissional em Rede Nacional	MP	-	-	-	-	-	10
Linguística	ME	24	25	30	27	27	22
Psicologia	ME	27	47	22	21	24	29
Sociologia	ME	-	20	20	20	27	20
SUBTOTAL		66	169	160	170	105	157

FONTE: PLATAFORMA DE INTEGRAÇÃO DE DADOS DAS INSTITUIÇÕES FEDERAIS DE ENSINO SUPERIOR – PINGIFES, 2007. PRPPG, 2013.

(1) PME - MESTRADO; MP - MESTRADO PROFISSIONAL. (*) 2008 INCLUI ALUNOS DOS CURSOS DE QUÍMICA ORGÂNICA E INORGÂNICA AMBOS EXTINTOS.

TABELA 9.8 - VAGAS OFERTADAS POR CURSOS - 2008 A 2013 MESTRADOS ACADÊMICO E PROFISSIONAL

UNIDADE ACADÊMICA/CURSO	NÍVEL ¹	2008	2009	2010	2011	2012	2013
Centro de Tecnologia							
Engenharia Civil-Recursos Hídricos e Saneamento Ambiental	ME	-	30	13	46	66	36
Engenharia Civil-Estruturas e Construção Civil	ME	12	14	12	20	26	20
Engenharia de Teleinformática	ME	-	-	40	72	77	41
Engenharia de Transportes	ME	20	-	24	24	24	24
Engenharia e Ciência de Materiais	ME	20	20	13	30	25	17
Engenharia Elétrica	ME	20	40	35	34	39	38
Engenharia Mecânica	ME	15	25	15	15	15	15
Engenharia Química	ME	15	15	22	20	21	20
Gestão de Recursos Hídricos - Profissional	MP	-	-	-	35	42	35
SUBTOTAL		102	144	174	296	335	246
Faculdade de Educação							
Educação	ME	44	45	91	74	69	68
SUBTOTAL		44	45	91	74	69	68
Faculdade de Direito							
Direito	ME	20	20	25	26	25	25
SUBTOTAL		20	20	25	26	25	25
FEAACS							
Administração e Controladoria	ME	-	36	20	13	20	16
Administração e Controladoria - Profissional	MP	60	-	-	40	60	51
Economia - Profissional	MP	40	-	-	70	116	86
Economia	ME	15	15	18	20	12	20
SUBTOTAL		115	51	38	143	208	173
FFOE							
Ciências Farmacêuticas	ME	-	10	10	10	21	12
Enfermagem	ME	18	-	27	47	34	35
Odontologia	ME	16	12	18	19	24	22
Saúde da Família - Profissional em Rede	MP	-	-	-	-	20	-
SUBTOTAL		34	22	55	76	99	69

FORNTE: PLATAFORMA DE INTEGRAÇÃO DE DADOS DAS INSTITUIÇÕES FEDERAIS DE ENSINO SUPERIOR - PINGIFES, 2007. PRPPG, 2013.

(1) ME - MESTRADO; MP - MESTRADO PROFISSIONAL.

TABELA 9.8 - VAGAS OFERTADAS POR CURSOS - 2008 A 2013 MESTRADOS ACADÊMICO E PROFISSIONAL

UNIDADE ACADÊMICA/CURSO	NÍVEL ¹	2008	2009	2010	2011	2012	2013
Faculdade de Medicina							
Ciências Médicas	ME	15	9	21	28	17	18
Cirurgia	ME	24	-	37	23	23	16
Farmacologia	ME	20	27	28	32	28	27
Farmacologia Clínica - Profissional	MP	-	-	-	30	-	35
Microbiologia Médica	ME	11	15	12	15	16	17
Patologia	ME	15	17	25	30	18	22
Saúde Pública	ME	24	30	30	33	40	48
SUBTOTAL		109	98	153	191	142	183
Instituto de Cultura e Arte							
Artes	ME	-	-	-	-	-	10
Comunicação	ME	10	21	10	12	14	20
Filosofia	ME	15	15	17	20	23	20
SUBTOTAL		25	36	27	32	37	50
Instituto de Ciências do Mar							
Ciências Marinhas Tropicais	ME	-	-	20	20	26	20
SUBTOTAL		-	-	20	20	26	20
Campus do Cariri							
Desenvolvimento Regional Sustentável	ME	-	-	-	20	20	20
SUBTOTAL		-	-	-	20	20	20
Campus de Sobral							
Biotecnologia	ME	10	13	14	20	12	18
Ciência da Saúde	ME	-	-	-	-	-	11
Engenharia Elétrica e de Computação	ME	-	-	-	-	-	10
Saúde da Família	ME	-	12	15	15	15	15
SUBTOTAL		10	25	29	35	27	54
PRPPG							
Avaliação de Políticas Públicas - Profissional	MP	30	-	-	30	25	-
Desenvolvimento e Meio Ambiente	ME	-	-	20	29	20	15
Logística e Pesquisa Operacional	ME	18	43	25	20	17	20
Políticas Públicas e Gestão da Educação Superior - Profissional	MP	-	-	-	20	30	21
SUBTOTAL		48	43	45	99	92	56
TOTAL GERAL		825	848	1.080	1.578	1.666	1.635

FONTE: PLATAFORMA DE INTEGRAÇÃO DE DADOS DAS INSTITUIÇÕES FEDERAIS DE ENSINO SUPERIOR - PINGIFES, 2007. PRPPG, 2013.

(1) ME - MESTRADO; MP - MESTRADO PROFISSIONAL.

TABELA 9.9 - INGRESSANTES POR CURSOS - 2007 A 2013 MESTRADOS ACADÊMICO E PROFISSIONAL

UNIDADE ACADÊMICA/CURSO	NÍVEL ¹	2007	2008	2009	2010	2011	2012	2013
Centro de Ciências								
Bioquímica	ME	15	19	33	26	22	20	25
Ciências da Computação	ME	19	21	24	32	29	33	34
Ecologia e Recursos Naturais	ME	-	16	13	15	18	15	20
Ensino de Ciências e Matemática - Profissional	MP	-	20	20	19	19	20	18
Física	ME	11	22	7	22	16	14	11
Geografia	ME	19	14	14	11	15	14	15
Geologia	ME	20	12	10	16	6	15	13
Matemática	ME	18	21	22	20	19	14	16
Matemática - Profissional em Rede	MP	-	-	22	-	30	80	60
Química*	ME	31	32	-	43	55	46	48
SUBTOTAL		133	177	165	204	229	271	260
Centro de Ciências Agrárias								
Agronomia - Fitotecnia	ME	10	9	13	14	16	15	21
Agronomia - Solos e Nutrição de Plantas	ME	14	17	16	30	18	22	16
Biotecnologia de Recursos Naturais	ME	-	-	-	-	-	-	9
Economia Rural	ME	16	16	12	12	16	17	20
Engenharia Agrícola	ME	13	19	17	21	22	27	22
Engenharia de Pesca	ME	14	13	7	7	7	15	12
Ciência e Tecnologia de Alimentos	ME	35	18	12	17	19	15	25
Zootecnia	ME	20	19	21	19	22	19	27
SUBTOTAL		122	111	98	120	120	130	152
Centro de Humanidades								
História	ME	15	17	16	-	10	15	14
Letras	ME	29	13	24	9	20	12	27
Letras - Profissional em Rede Nacional	MP	-	-	-	-	-	-	10
Linguística	ME	37	27	25	16	20	20	20
Psicologia	ME	21	18	23	22	21	24	28
Sociologia	ME	23	22	18	22	20	27	19
SUBTOTAL		125	97	106	69	91	98	118

FONTE: PLATAFORMA DE INTEGRAÇÃO DE DADOS DAS INSTITUIÇÕES FEDERAIS DE ENSINO SUPERIOR – PINGIFES, 2007. SIGAA, 2011. PRPPG, 2013.

(1) ME - MESTRADO; MP - MESTRADO PROFISSIONAL. (*) DE 2007 A 2008 INCLUI ALUNOS DOS CURSOS DE QUÍMICA ORGÂNICA E INORGÂNICA AMBOS EXTINTOS.

TABELA 9.9 - INGRESSANTES POR CURSOS - 2007 A 2013 MESTRADOS ACADÊMICO E PROFISSIONAL

UNIDADE ACADÊMICA/CURSO	NÍVEL ¹	2007	2008	2009	2010	2011	2012	2013
Centro de Tecnologia								
Engenharia Civil-Recursos Hídricos e Saneamento Ambiental	ME	29	20	28	10	37	38	26
Engenharia Civil-Estruturas e Construção Civil	ME	-	11	13	14	15	19	19
Engenharia de Teleinformática	ME	25	37	39	11	31	26	11
Engenharia de Transportes	ME	16	18	20	10	20	11	11
Engenharia e Ciência de Materiais	ME	11	12	11	14	27	19	16
Engenharia Elétrica	ME	45	38	31	12	25	35	38
Engenharia Mecânica	ME	6	6	6	34	12	15	10
Engenharia Química	ME	19	19	15	12	18	21	20
Gestão de Recursos Hídricos - Profissional	MP	-	-	-	23	34	42	-
SUBTOTAL		151	161	163	140	219	226	151
Faculdade de Educação								
Educação	ME	46	44	45	85	64	63	59
SUBTOTAL		46	44	45	85	64	63	59
Faculdade de Direito								
Direito	ME	18	20	22	23	26	25	25
SUBTOTAL		18	20	22	23	26	25	25
FEAACS								
Administração e Controladoria	ME	-	-	16	20	13	16	16
Administração e Controladoria - Profissional	MP	57	60	39	33	31	57	41
Economia - Profissional	MP	63	108	64	112	69	107	86
Economia	ME	11	11	13	18	14	12	14
SUBTOTAL		131	179	132	183	127	192	157
FFOE								
Ciências Farmacêuticas	ME	16	-	1	8	10	15	10
Enfermagem	ME	2	20	23	27	37	34	32
Odontologia	ME	26	16	7	13	19	22	19
Saúde da Família - Profissional em Rede	MP	-	-	-	-	-	20	-
SUBTOTAL		44	36	31	48	66	91	61

FORTE: SIGAA, 2011. PRPPG, 2012. (1) ME - MESTRADO; MP - MESTRADO PROFISSIONAL.

TABELA 9.9 - INGRESSANTES POR CURSOS - 2007 A 2013 MESTRADOS ACADÊMICO E PROFISSIONAL

UNIDADE ACADÊMICA/CURSO	NÍVEL ¹	2007	2008	2009	2010	2011	2012	2013
Faculdade de Medicina								
Ciências Médicas	ME	-	11	9	14	19	17	17
Cirurgia	ME	19	24	16	25	23	23	12
Farmacologia	ME	36	20	27	25	30	28	23
Farmacologia Clínica - Profissional	MP	7	20	16	36	22	-	27
Microbiologia Médica	ME	10	10	9	12	10	12	9
Patologia	ME	14	10	44	16	21	18	16
Saúde Pública	ME	45	24	29	28	36	40	22
Toco - Ginecologia (extinto)	ME	19	-	-	-	-	-	-
SUBTOTAL		150	119	150	156	161	138	126
Instituto de Cultura e Arte								
Artes	ME	-	-	-	-	-	-	10
Comunicação	ME	-	10	10	10	11	14	20
Filosofia	ME	19	15	14	13	19	23	20
SUBTOTAL		19	25	24	23	30	37	50
Instituto de Ciências do Mar								
Ciências Marinhas Tropicais	ME	18	19	14	14	21	19	14
SUBTOTAL		18	19	14	14	21	19	14
Campus do Cariri								
Desenvolvimento Regional Sustentável	ME	-	-	-	-	20	18	20
SUBTOTAL		-	-	-	-	20	18	20
Campus de Sobral								
Biotecnologia	ME	-	12	12	15	16	12	18
Ciências da Saúde	ME	-	-	-	-	-	-	11
Engenharia Elétrica e de Computação	ME	-	-	-	-	-	-	10
Saúde da Família	ME	-	-	-	12	18	15	15
SUBTOTAL		-	12	12	27	34	27	54
PRPPG								
Avaliação de Políticas Públicas - Profissional	MP	-	26	23	29	30	25	0
Desenvolvimento e Meio Ambiente	ME	20	21	19	19	29	17	15
Logística e Pesquisa Operacional	ME	16	17	18	23	12	17	20
Políticas Públicas e Gestão da Educação Superior - Profissional	MP	26	15	15	15	20	30	21
Tecnologia da Informação - EAD (extinto)	MP	8	-	-	-	-	-	-
SUBTOTAL		70	79	75	86	91	89	56
TOTAL GERAL		1.027	1.079	1.037	1.178	1.299	1.424	1.303

FONTE: SIGAA, 2011. PRPPG, 2012. (1) ME - MESTRADO; MP - MESTRADO PROFISSIONAL.

TABELA 9.10 - MATRICULADOS POR CURSOS - 2007 A 2013 MESTRADOS ACADÊMICO E PROFISSIONAL

UNIDADE ACADÊMICA/CURSO	NÍVEL ¹	2007	2008	2009	2010	2011	2012	2013
Centro de Ciências								
Bioquímica	ME	41	35	50	60	52	59	47
Ciências da Computação	ME	49	42	57	54	67	89	54
Ecologia e Recursos Naturais	ME	-	16	28	39	37	46	32
Ensino de Ciências e Matemática - Profissional	MP	-	20	20	47	58	60	49
Física	ME	36	34	35	41	41	47	26
Geografia	ME	45	27	25	25	39	44	44
Geologia	ME	46	28	37	32	24	34	30
Matemática	ME	55	36	38	50	42	41	34
Matemática - Profissional em Rede	MP	-	-	-	-	30	110	117
Química*	ME	73	53	58	67	96	122	111
SUBTOTAL		345	291	348	415	486	652	544
Centro de Ciências Agrárias								
Agronomia - Fitotecnia	ME	53	22	24	25	40	43	41
Agronomia - Solos e Nutrição de Plantas	ME	38	32	33	38	46	62	41
Biotecnologia de Recursos Naturais	ME	-	-	-	-	-	-	9
Economia Rural	ME	38	32	42	28	31	42	30
Engenharia Agrícola	ME	29	44	41	44	49	73	56
Engenharia de Pesca	ME	37	27	31	22	16	27	26
Ciência e Tecnologia de Alimentos	ME	83	42	12	34	37	45	44
Zootecnia	ME	44	41	55	55	57	63	53
SUBTOTAL		322	240	238	246	276	355	300
Centro de Humanidades								
História	ME	59	30	46	16	25	34	31
Letras	ME	72	49	50	31	59	53	43
Letras - Profissional em Rede Nacional	MP	-	-	-	-	-	-	10
Linguística	ME	76	65	81	63	44	48	42
Psicologia	ME	53	46	61	53	50	66	57
Sociologia	ME	76	60	63	45	50	67	55
SUBTOTAL		336	250	301	208	228	268	238

FONTE: SIGAA, 2011. PRPPG, 2012. (1) ME - MESTRADO; MP - MESTRADO PROFISSIONAL. (*) DE 2007 A 2008 INCLUI ALUNOS DOS CURSOS DE QUÍMICA ORGÂNICA E INORGÂNICA AMBOS EXTINTOS.

TABELA 9.10 - MATRICULADOS POR CURSOS - 2007 A 2013 MESTRADOS ACADÊMICO E PROFISSIONAL

UNIDADE ACADÊMICA/CURSO	NÍVEL ¹	2007	2008	2009	2010	2011	2012	2013
Centro de Tecnologia								
Engenharia Civil-Recursos Hídricos e Saneamento Ambiental	ME	82	59	64	27	72	89	63
Engenharia Civil-Estruturas e Construção Civil	ME	-	11	22	41	33	45	41
Engenharia de Teleinformática	ME	93	54	72	20	67	72	43
Engenharia de Transportes	ME	43	32	45	57	42	34	27
Engenharia e Ciência de Materiais	ME	30	27	23	36	34	48	40
Engenharia Elétrica	ME	64	54	60	23	74	82	65
Engenharia Mecânica	ME	6	11	17	74	20	33	27
Engenharia Química	ME	37	30	41	13	40	54	36
Gestão de Recursos Hídricos - Profissional	MP	-	-	-	31	34	34	33
SUBTOTAL		355	278	344	322	416	491	375
Faculdade de Educação								
Educação	ME	127	115	95	161	193	205	163
SUBTOTAL		127	115	95	161	193	205	163
Faculdade de Direito								
Direito	ME	69	45	52	57	63	68	47
SUBTOTAL		69	45	52	57	63	68	47
FEAACS								
Administração e Controladoria	ME	-	-	16	29	40	46	36
Administração e Controladoria - Profissional	MP	184	170	193	49	74	112	108
Economia - Profissional	MP	167	182	211	204	192	251	173
Economia	ME	32	28	33	21	35	36	25
SUBTOTAL		383	380	453	303	341	445	342
FFOE								
Ciências Farmacêuticas	ME	39	14	15	9	19	26	26
Enfermagem	ME	49	42	-	54	65	78	66
Odontologia	ME	51	46	50	37	33	53	45
Saúde da Família - Profissional em Rede	MP	-	-	45	-	-	20	19
SUBTOTAL		139	102	110	100	117	177	156

FONTE: SIGAA, 2011. PRPPG, 2013. (1) ME - MESTRADO; MP - MESTRADO PROFISSIONAL.

TABELA 9.10 - MATRICULADOS POR CURSOS - 2007 A 2013 MESTRADOS ACADÊMICO E PROFISSIONAL

UNIDADE ACADÊMICA/CURSO	NÍVEL ¹	2007	2008	2009	2010	2011	2012	2013
Faculdade de Medicina								
Ciências Médicas	ME	3	10	19	28	42	49	50
Cirurgia	ME	48	51	54	69	62	72	64
Farmacologia	ME	87	64	70	68	71	78	56
Farmacologia Clínica - Profissional	MP	26	35	28	56	70	45	38
Microbiologia Médica	ME	21	12	11	21	25	30	24
Patologia	ME	40	22	30	32	45	51	43
Saúde Pública	ME	59	58	80	72	84	102	66
Toco - Ginecologia(Extinto)	ME	35	16	6	-	-	-	-
SUBTOTAL		319	268	298	346	399	427	341
Instituto de Cultura e Arte								
Artes	ME	-	-	-	-	-	-	10
Comunicação	ME	-	10	20	20	21	33	38
Filosofia	ME	50	41	48	35	43	57	43
SUBTOTAL		50	51	68	55	64	90	91
Instituto de Ciências do Mar								
Ciências Marinhas Tropicais	ME	52	36	47	34	39	53	37
SUBTOTAL		52	36	47	34	39	53	37
Campus do Cariri								
Desenvolvimento Regional Sustentável	ME	-	-	-	-	20	38	39
SUBTOTAL		-	-	-	-	20	38	39
Campus de Sobral								
Biotecnologia	ME	-	12	22	33	34	42	33
Ciências da Saúde	ME	-	-	-	-	-	-	10
Engenharia Elétrica e de Computação	ME	-	-	-	-	-	-	9
Saúde da Família	ME	-	-	-	11	30	44	38
SUBTOTAL		-	12	22	44	64	86	90
PRPPG								
Avaliação de Políticas Públicas - Profissional	MP	39	25	53	48	61	84	52
Desenvolvimento e Meio Ambiente	ME	54	41	58	43	60	66	42
Logística e Pesquisa Operacional	ME	33	29	45	44	39	47	36
Políticas Públicas e Gestão da Educação Superior - Profissional	MP	28	38	52	34	41	64	47
Tecnologia da Informação - EAD	MP	24	-	-	1	-	-	-
SUBTOTAL		178	133	208	170	201	261	177
TOTAL GERAL		2.675	2.201	2.584	2.461	2.907	3.616	2.940

FONTE: SIGAA, 2011. PRPPG, 2013. (1) ME - MESTRADO; MP - MESTRADO PROFISSIONAL. NOTA: CAMPUS DA UFC NO CARIRI (A LEI NO 12.826, DE 5 DE JULHO DE 2013, DESMEMBROU O CAMPUS DA UFC NO CARIRI DA UNIVERSIDADE FEDERAL DO CEARÁ, CRIANDO A UNIVERSIDADE FEDERAL DO CARIRI - UFCA).

TABELA 9.11 - CONCLUDENTES POR CURSOS - 2007 A 2013 MESTRADOS ACADÊMICO E PROFISSIONAL

UNIDADE ACADÊMICA/CURSO	NÍVEL ¹	2007	2008	2009	2010	2011	2012	2013
Centro de Ciências								
Bioquímica	ME	18	13	11	1	18	27	22
Ciências da Computação	ME	4	8	13	4	20	24	24
Ecologia e Recursos Naturais	ME	-	-	-	3	12	15	18
Ensino de Ciências e Matemática - Profissional	MP	-	-	-	-	17	25	16
Física	ME	5	12	13	13	11	17	14
Geografia	ME	12	12	11	12	15	13	9
Geologia	ME	8	12	14	9	9	12	7
Matemática	ME	15	10	10	9	20	10	18
Matemática - Profissional em Rede	MP	-	-	-	-	-	-	29
Química	ME	-	-	10	16	18	37	40
SUBTOTAL		62	67	82	67	140	180	197
Centro de Ciências Agrárias								
Agronomia - Fitotecnia	ME	11	7	14	5	6	16	15
Agronomia - Solos e Nutrição de Plantas	ME	9	6	9	5	18	22	20
Ciência e Tecnologia de Alimentos	ME	-	16	22	14	12	17	18
Economia Rural	ME	8	3	14	9	10	13	13
Engenharia Agrícola	ME	-	17	16	14	16	23	16
Engenharia de Pesca	ME	10	7	8	11	7	6	11
Zootecnia	ME	13	17	17	20	16	21	24
SUBTOTAL		51	73	100	78	85	118	117
Centro de Humanidades								
História	ME	18	19	13	16	15	13	9
Letras	ME	27	11	20	16	16	22	22
Letras - Profissional em Rede Nacional	MP	-	-	-	-	-	-	-
Linguística	ME	22	14	38	19	25	15	19
Psicologia	ME	12	23	19	18	18	22	19
Sociologia	ME	11	3	28	15	18	21	19
SUBTOTAL		90	70	118	84	92	93	88

FONTE:SIGAA, 2011. PRPPG, 2013(1) ME - MESTRADO; MP - MESTRADO PROFISSIONAL.

TABELA 9.11 - CONCLUDENTES POR CURSOS - 2007 A 2013 MESTRADOS ACADÊMICO E PROFISSIONAL

UNIDADE ACADÊMICA/CURSO	NÍVEL ¹	2007	2008	2009	2010	2011	2012	2013
Centro de Tecnologia								
Engenharia Civil - Recursos Hídricos e Saneamento Ambiental	ME	20	21	9	9	26	13	26
Engenharia Civil - Estruturas e Construção Civil	ME	-	-	11	6	8	11	12
Engenharia de Teleinformática	ME	23	2	7	29	17	22	17
Engenharia de Transportes	ME	-	9	12	4	8	9	11
Engenharia e Ciência de Materiais	ME	5	5	9	5	8	5	16
Engenharia Elétrica	ME	15	15	8	10	16	24	13
Engenharia Mecânica	ME	-	-	5	3	6	11	7
Engenharia Química	ME	7	8	7	18	12	20	12
Gestão de Recursos Hídricos - Profissional	MP	-	-	-	-	-	-	15
SUBTOTAL		70	60	68	84	101	115	129
Faculdade de Educação								
Educação	ME	38	13	28	19	53	73	75
SUBTOTAL		38	13	28	19	53	73	75
Faculdade de Direito								
Direito	ME	-	17	12	16	21	17	25
SUBTOTAL		-	17	12	16	21	17	25
FEAACS								
Administração e Controladoria	ME	-	-	43	45	17	18	11
Administração e Controladoria - Profissional	MP	19	46	-	45	26	23	26
Economia - Profissional	MP	30	24	32	65	48	111	64
Economia	ME	6	16	10	9	8	13	11
SUBTOTAL		55	86	85	164	99	165	112
Faculdade de Farmácia, Odontologia e Enfermagem								
Ciências Farmacêuticas	ME	-	-	13	-	1	8	9
Enfermagem	ME	19	19	22	11	26	27	21
Odontologia	ME	12	12	15	12	6	17	18
Saúde da Família - Profissional em Rede	MP	-	-	-	-	-	-	-
SUBTOTAL		31	31	50	23	33	52	48

FONTE: SIGAA, 2011. PRPPG, 2013. (1) ME - MESTRADO; MP - MESTRADO PROFISSIONAL.

TABELA 9.11 - CONCLUDENTES POR CURSOS - 2007 A 2013 MESTRADOS ACADÊMICO E PROFISSIONAL

UNIDADE ACADÊMICA/CURSO	NÍVEL ¹	2007	2008	2009	2010	2011	2012	2013
Faculdade de Medicina								
Ciências Médicas	ME	-	-	1	4	8	11	17
Cirurgia	ME	10	4	10	17	8	15	14
Farmacologia	ME	10	26	28	22	27	26	32
Farmacologia - Profissional	MP	2	-	3	3	10	4	4
Microbiologia Médica	ME	6	4	4	4	10	14	9
Patologia	ME	4	9	9	4	12	16	19
Saúde Pública	ME	1	12	27	6	23	32	27
SUBTOTAL		33	55	82	60	98	118	122
Instituto de Cultura e Arte								
Artes	ME	-	-	-	-	-	-	-
Comunicação	ME	-	-	1	8	9	9	10
Filosofia	ME	13	14	16	3	14	17	18
SUBTOTAL		13	14	17	11	23	26	28
Instituto de Ciências do Mar								
Ciências Marinhas Tropicais	ME	16	14	16	16	10	15	17
SUBTOTAL		16	14	16	16	10	15	17
Campus do Cariri								
Desenvolvimento Regional Sustentável	ME	-	-	-	-	-	-	19
SUBTOTAL		-	-	-	-	-	-	19
Campus de Sobral								
Biotecnologia	ME	-	-	-	6	11	14	18
Saúde da Família	ME	-	-	-	-	-	12	17
SUBTOTAL		-	-	-	6	11	26	35
PRPPG								
Avaliação de Políticas Públicas - Profissional	MP	9	15	12	19	19	17	16
Desenvolvimento e Meio Ambiente	ME	17	12	20	17	19	18	30
Logística e Pesquisa Operacional	ME	1	3	13	5	11	19	7
Políticas Públicas e Gestão da Educação Superior - Profissional	MP	-	-	17	8	11	19	23
SUBTOTAL		27	30	62	49	60	73	76
TOTAL		486	530	720	677	826	1.071	1.088

FONTE: SIGAA, 2011. PRPPG, 2013. (1) ME - MESTRADO; MP - MESTRADO PROFISSIONAL.

TABELA 9.12 - MATRICULADA E VAGAS OFERTADAS - 2012 ESPECIALIZAÇÃO

ANO	CURSOS	REGIME	VAGAS OFERTADAS	MATRICULADOS
2012	Ep003 - Enfermagem Neonatal	Semestral	-	35
	EP011 - Especialização em Estudos Literários e Culturais	Semestral	-	1
	Ep015 - Gestão de Sistemas e Serviços de Saúde	Semestral	90	134
	Ep016 - Especialização em Contabilidade e Planejamento Tributário	Semestral	50	39
	Ep017 - Controladoria	Semestral	45	43
	Ep018 - Auditoria	Semestral	40	24
	Ep020 - Administração da Qualidade	Semestral	40	40
	Ep021 - Administração de Recursos Humanos	Semestral	36	35
	Ep028 - Hematologia Clínica	Semestral	40	79
	Ep030 - Tecnologias da Informação	Semestral	-	54
	Ep035 - Endodontia	Semestral	12	-
	Ep057 - Ensino de Química	Semestral	-	23
	Ep074 - Gestão Hospitalar e de Organizações de Saúde	Semestral	42	29
	Ep075 - Especialização em Análises Clínicas	Semestral	30	30
	Ep079 - Especialização em Implantodontia	Semestral	-	12
	Ep080 - Cardiologia	Semestral	30	23
	Ep088 - Ensino de Física	Semestral	60	38
	Ep090 - Psicomotricidade Clínica	Semestral	-	28
	Ep093 - Gestão Escolar (a Distância)	Semestral	-	1
	Ep094 - Mídias na Educação (a Distância)	Semestral	205	204
Ep101 - Estudos de Tradução	Semestral	40	21	
Ep108 - Paleontologia e Geologia Histórica	Semestral	44	15	
SUBTOTAL			804	908

FONTE: PRPPG, 2012.

TABELA 9.12 - MATRICULADA E VAGAS OFERTADAS - 2012 ESPECIALIZAÇÃO

ANO	CURSOS	REGIME	VAGAS OFERTADAS	MATRICULADOS
	Ep106 - Ortodontia	Semestral	-	11
	Ep107 - Especialização em Educação para as Profissões da Saúde	Semestral	28	54
	Ep110 - Biomedicina do Exercício do Esporte	Semestral	30	20
	Ep111 - Educação Física Escolar	Semestral	-	41
	Ep113 - Educação Infantil	Semestral	-	73
	Ep114 - Tecnologias Aplicadas ao Tratamento, Recuperação e Gestão da Informação	Semestral	45	40
	Ep115 - Gestão de Trânsito e Transportes Urbanos	Semestral	-	49
	Ep119 - Direito Público	Semestral	44	37
	Ep120 - Administração Financeira	Semestral	-	27
	Ep121 - Ensino de Filosofia	Semestral	-	23
2012	Ep122 - Especialização em Educação Continuada de Jovens e Adultos (EJA) para Prof. do Sistema Prisional	Semestral	-	121
	Ep124 - Coordenação Pedagógica	Semestral	-	440
	Ep126 - Engenharia de Campo - SMS	Semestral	35	30
	Ep127 - Engenharia de Campo - Construção e Montagem	Semestral	35	30
	Ep128 - Elaboração, Monitoramento e Avaliação de Políticas Públicas	Semestral	-	12
	Ep129 - Educação do Campo - Saberes da Terra	Semestral	-	37
	Ep130 - Assessoria Executiva e Gestão Pública e Privada	Semestral	-	45
	Ep131 - Industria Farmacêutica	Semestral	-	31
	Ep133 - Desenvolvimento Sustentável do Semiárido e Educação do Campo - Residencia Agraria	Semestral	40	36
	Ep134 - Pesquisa e Inovação em Saúde da Família, Ministrado com EAD Online	Semestral	600	177
SUBTOTAL			857	1.334
TOTAL			1.661	2.242

FONTE: PRPPG, 2012.

NOTA: A SÉRIE HISTÓRICA ESTÁ DISPONÍVEL NO ANUÁRIO 2012/2011.

TABELA 9.13 - MATRICULADA E VAGAS OFERTADAS - 2013 ESPECIALIZAÇÃO

ANO	CURSOS	REGIME	VAGAS OFERTADAS	MATRICULADOS
2013	Ep120 - Administração Financeira	Semestral	33	25
	Ep021 - Administração de Recursos Humanos	Semestral	-	35
	Ep020 - Administração da Qualidade	Semestral	-	40
	Ep075 - Análises Clínicas	Semestral	-	25
	Ep130 - Assessoria Executiva e Gestão Pública e Privada	Semestral	-	40
	Ep110 - Biomedicina do Exercício do Esporte	Semestral	-	19
	Ep080 - Cardiologia	Semestral	-	29
	Ep017 - Controladoria	Semestral	45	36
	Ep038 - Diabetes	Semestral	25	18
	Ep119 - Direito Público	Semestral	44	29
	Ep129 - Educação do Campo - Saberes da Terra	Semestral	-	40
	Ep107 - Educação para as Profissões da Saúde	Semestral	28	28
	Ep128 - Elaboração, Monitoramento e Avaliação de Políticas Públicas	Semestral	-	7
	Ep127 - Engenharia de Campo - Construção e Montagem	Semestral	-	30
	Ep088 - Ensino de Física	Semestral	-	38
Ep057 - Ensino de Química	Semestral	40	22	
Ep010 - Epidemiologia e Vigilância a Saúde	Semestral	70	38	
SUBTOTAL			285	499

FONTE: PRPPG, 2013.

NOTA: A SÉRIE HISTÓRICA ESTÁ DISPONÍVEL NO ANUÁRIO 2012/2011.

TABELA 9.13 - MATRICULADA E VAGAS OFERTADAS - 2013 ESPECIALIZAÇÃO

ANO	CURSOS	REGIME	VAGAS OFERTADAS	MATRICULADOS
2013	Ep138 - Especialização em Docência na Educação Infantil	Semestral	120	99
	Ep134 - Pesquisa e Inovação em Saúde da Família, Ministrado com EAD Online	Semestral	-	740
	Ep027 - Estratégia e Gestão Empresarial	Semestral	42	42
	Ep142 - Extensão Rural Agroecológica e Desenvolvimento Rural Sustentável	Semestral	50	50
	Ep103 - Formação Continuada de Professores para Atendimento Especializado: AEE	Semestral	3.150	950
	Ep118 - Gestão de Compras e Suprimentos	Semestral	44	29
	Ep093 - Gestão Escolar (a Distância)	Semestral	681	681
	Ep074 - Gestão Hospitalar e de Organizações de Saúde	Semestral	-	29
	Ep115 - Gestão de Trânsito e Transportes Urbanos	Semestral	50	50
	Ep028 - Hematologia Clínica	Semestral	-	38
	Ep079 - Implantodontia	Semestral	-	12
	Ep130 - Indústria Farmacêutica	Semestral	40	40
	Ep094 - Mídias na Educação (a Distância)	Semestral	-	44
Ep061 - Teorias da Comunicação e da Imagem	Semestral	55	4	
SUBTOTAL			4.232	2.808
TOTAL GERAL			4.517	3.307

FONTE: PRPPG, 2013.
 NOTA: A SÉRIE HISTÓRICA ESTÁ DISPONÍVEL NO ANUÁRIO 2012/2011.

PÓS-GRADUAÇÃO - AVALIAÇÃO CAPES

TABELA 9.14 - DOUTORADOS - CONCEITOS OBTIDOS - 1998 A 2012

UNIDADE ACADÊMICA/CURSO	ANO DE INÍCIO	CONCEITO CAPES - TRIÊNIOS				
		1988/2000	2001/2003	2004/2006	2007/2009	2010/2012
Centro de Ciências						
Bioquímica	1993	4	4	5	5	4
Ciências da Computação	2005	-	4	4	4	5
Ecologia e Recursos Naturais	2008	-	-	4	4	4
Física	1989	6	6	6	6	6
Geografia	2009	-	-	4	4	5
Geologia	2009	-	-	4	4	3
Matemática	1995	5	5	5	5	6
Química	2009	-	-	5	5	5
Centro de Ciências Agrárias						
Agronomia - Fitotecnia	1994	4	4	4	4	4
Agronomia - Solos e Nutrição de Plantas	2010	-	-	-	4	4
Biotecnologia de Recursos Naturais	2012	-	-	-	-	4
Ciências e Tecnologia de Alimentos	2009	-	-	4	4	4
Engenharia Agrícola	2008	-	-	4	4	4
Engenharia de Pesca	2007	-	4	4	4	4
Zootecnia - Integrado (UFRPE/UFPB/UFC)	1999	3	4	5	5	4
Centro de Humanidades						
História	2010	-	-	-	4	4
Letras	2010	-	-	-	4	4
Linguística	2003	4	5	5	4	5
Sociologia	1994	5	5	4	5	4
Centro de Tecnologia						
Engenharia Civil-Recursos Hídricos e Saneamento Ambiental	1995	5	4	5	5	6
Engenharia de Teleinformática	2006	-	4	4	5	5
Engenharia de Transportes	2010	-	-	-	4	4
Engenharia e Ciência de Materiais	2007	-	4	4	4	4
Engenharia Elétrica	2007	-	4	4	4	4
Engenharia Química	2008	-	-	4	5	5

FONTE: PRÓ-REITORIA DE PESQUISA E PÓS-GRADUAÇÃO, 2013.

NOTA: A AVALIAÇÃO CAPES, FOI BIENAL ATÉ 1999. A PARTIR DO ANO 2000, PASSOU A SER TRIENAL.

TABELA 9.14 - DOUTORADOS - CONCEITOS OBTIDOS - 1998 A 2012

UNIDADE ACADÊMICA/CURSO	ANO DE INÍCIO	CONCEITO CAPES - TRIÊNIOS				
		1988/2000	2001/2003	2004/2006	2007/2009	2010/2012
Faculdade de Educação						
Educação	1994	4	4	4	4	4
Faculdade de Direito						
Direito (Direito e Desenvolvimento)	2010	-	-	-	4	4
FEAACS						
Economia	2000	4	5	4	4	5
Faculdade de Farmácia, Odontologia e Enfermagem						
Ciências Farmacêuticas	2010	-	-	-	4	4
Enfermagem	1998	4	4	4	5	5
Desenvolvimento e Inovação Tecnológica em Medicamentos- Associação Ampla (UFRN/UFPB/UFPE/UFC)	2010	-	-	-	4	4
Odontologia	2009	-	-	4	4	4
Faculdade de Medicina						
Ciências Médicas	2005	-	5	5	5	6
Cirurgia	2001	4	5	3	4	5
Farmacologia	1991	5	6	6	6	6
Microbiologia Médica	2009	-	-	4	4	5
Saúde Coletiva - Associação Ampla UECE/UFC	2008	-	-	4	4	4
Instituto de Cultura e Arte						
Filosofia	2011	-	-	-	4	4
Instituto de Ciências do Mar						
Ciências Marinhas Tropicais	2008	-	-	4	4	4
PRPPG						
Biotecnologia-RENORBIO (UECE/UFC/UFRPE/UFRN)	2010	-	-	5	5	5
Desenvolvimento e Meio Ambiente (UFC/UFPI/UFSE/UFRN/UESC-BA)	2010	-	-	4	4	4

FONTE: PRÓ-REITORIA DE PESQUISA E PÓS-GRADUAÇÃO, 2013

NOTA: A AVALIAÇÃO CAPES, FOI BIENAL ATÉ 1999. A PARTIR DO ANO 2000, PASSOU A SER TRIENAL.

TABELA 9.15 - MESTRADOS ACADÊMICO E PROFISSIONAL - CONCEITOS OBTIDOS - 1998 A 2012

UNIDADE ACADÊMICA/CURSO	ANO DE INÍCIO	CONCEITO CAPES - TRIÊNIO				
		1988/2000	2001/2003	2004/2006	2007/2009	2010/2012
Centro de Ciências						
Bioquímica	1971	4	4	5	5	4
Ciências da Computação	1995	4	4	4	4	5
Ecologia e Recursos Naturais	2008	-	-	4	4	4
Física	1976	6	6	6	6	6
Geografia	2005	3	3	4	4	5
Geologia	1995	3	3	4	4	3
Matemática	1965	5	5	5	5	6
Matemática em Rede Nacional	2010	-	-	-	-	3
Química	2009	-	-	5	5	5
Centro de Ciências Agrárias						
Agronomia - Fitotecnia	1973	4	4	4	4	4
Agronomia - Solos e Nutrição de Plantas	1976	4	3	4	4	4
Biotechnology de Recursos Naturais	2012	-	-	-	4	4
Ciência e Tecnologia de Alimentos	1975	4	4	4	4	4
Economia Rural	1971	4	3	4	3	3
Engenharia Agrícola	1976	4	3	4	4	4
Engenharia de Pesca	1992	3	4	4	4	4
Zootecnia	1977	4	4	4	4	4
Centro de Humanidades						
História	2000	3	3	4	4	4
Letras	1989	3	3	3	4	4
Letras em Rede Nacional - Profissional	2012	-	-	-	4	4
Linguística	1993	4	5	5	4	5
Psicologia	2003	3	3	3	3	4
Sociologia	1976	5	5	4	5	4

FONTE: PRÓ-REITORIA DE PESQUISA E PÓS-GRADUAÇÃO, 2013.

NOTA: A AVALIAÇÃO CAPES, FOI BIENAL ATÉ 1999. A PARTIR DO ANO 2000, PASSOU A SER TRIENAL.

TABELA 9.15 - MESTRADOS ACADÊMICO E PROFISSIONAL - CONCEITOS OBTIDOS - 1998 A 2012

UNIDADE ACADÊMICA/CURSO	ANO DE INÍCIO	CONCEITO CAPES - TRIÊNIOS				
		1988/2000	2001/2003	2004/2006	2007/2009	2010/2012
Centro de Tecnologia						
Engenharia Civil - Recursos Hídricos	1975	5	4	5	5	6
Engenharia Civil - Estruturas e Construção Civil	2008	-	-	3	3	3
Engenharia de Teleinformática	2005	-	4	4	5	5
Engenharia de Transportes	2000	3	4	5	4	4
Engenharia e Ciência de Materiais	1999	3	4	4	4	4
Engenharia Elétrica	1999	3	4	4	4	4
Engenharia Mecânica	2007	-	3	3	3	3
Engenharia Química	2001	3	3	4	5	5
Gestão de Recursos Hídricos - Profissional	2010	-	-	-	3	3
Faculdade de Educação						
Educação	1977	4	4	4	4	4
Faculdade de Direito						
Direito	1977	5	4	3	4	4
FEAACS						
Administração e Controladoria - Profissional	2009	-	-	3	3	4
Administração e Controladoria	2009	-	-	3	3	4
Economia - Profissional	2000	4	5	4	4	4
Economia	1972	4	5	4	4	5
Faculdade de Farmácia, Odontologia e Enfermagem						
Ciências Farmacêuticas	2010	-	-	4	4	4
Enfermagem	1993	4	4	4	5	5
Odontologia	2005	-	4	4	4	4
Saúde da Família - Profissional em Rede	2010	-	-	-	-	3

FONTES: PRÓ-REITORIA DE PESQUISA E PÓS-GRADUAÇÃO, 2013.

NOTA: A AVALIAÇÃO CAPES, FOI BIENAL ATÉ 1999. A PARTIR DO ANO 2000, PASSOU A SER TRIENAL.

TABELA 9.15 - MESTRADOS ACADÊMICO E PROFISSIONAL - CONCEITOS OBTIDOS - 1998 A 2012

UNIDADE ACADÊMICA/CURSO	ANO DE INÍCIO	CONCEITO CAPES - TRIÊNIO				
		1988/2000	2001/2003	2004/2006	2007/2009	2010/2012
Faculdade de Medicina						
Ciências Médicas	2008	-	-	5	5	6
Cirurgia	1993	4	5	3	4	5
Farmacologia	1978	5	6	6	6	6
Farmacologia - Profissional	2001	5	5	4	4	5
Microbiologia Médica	2002	3	3	4	4	5
Patologia	1991	4	4	3	3	4
Saúde Pública	1994	3	3	4	4	4
Instituto de Cultura e Arte						
Artes	2012	-	-	-	-	3
Artes em Rede Nacional	2012	-	-	-	-	4
Comunicação	2008	-	-	3	3	3
Filosofia	1999	3	3	3	4	4
Instituto de Ciências do Mar						
Ciências Marinhas Tropicais	2001	4	4	4	4	4
Campus do Cariri						
Desenvolvimento Regional Sustentável	2010	-	-	-	3	3
Campus de Sobral						
Biotecnologia	2008	-	-	4	4	4
Ciências da Saúde	2012	-	-	-	-	3
Engenharia Elétrica e de Computação	2012	-	-	-	-	3
Saúde da Família	2010	-	-	3	3	3
PRPPG						
Avaliação de Políticas Públicas - Profissional	2005	-	3	3	3	4
Desenvolvimento e Meio Ambiente	1996	4	3	4	4	5
Ensino de Ciências e Matemática - Profissional	2008	-	-	3	3	3
Políticas Públicas e Gestão da Educação Superior - Profissional	2007	-	3	3	3	4

FONTE: PRÓ-REITORIA DE PESQUISA E PÓS-GRADUAÇÃO, 2013.

NOTA: A AVALIAÇÃO CAPES, FOI BIENAL ATÉ 1999. A PARTIR DO ANO 2000, PASSOU A SER TRIENAL.



**PRODUÇÃO CIENTÍFICA
E PESQUISA**

10

PRODUÇÃO CIENTÍFICA

TABELA 10.1 - PRODUÇÃO CIENTÍFICA POR UNIDADE - 2007 A 2013

DESCRIÇÃO	2007	2008	2009	2010*	2011*	2012*	2013*
Artigos Publicados em Periódicos (Nacionais e Internacionais)	1.922	2.101	2.436	1.873	1.935	2.265	2.200
Centro de Ciências	442	464	556	446	489	512	500
Centro de Ciências Agrárias	284	289	371	239	207	251	339
Centro de Humanidades	75	66	78	56	112	140	98
Centro de Tecnologia	159	228	199	133	145	143	168
FFOE	177	206	236	251	215	220	243
Faculdade de Medicina	514	533	638	302	333	507	311
Faculdade de Direito	48	26	33	10	-	20	46
FEAACS	63	71	77	28	46	90	110
Faculdade de Educação	18	25	29	161	84	48	44
Instituto de Cultura e Arte	9	15	25	35	29	78	NI
Instituto de Ciências do Mar	77	63	84	80	71	46	68
Instituto de Educação Física e Esportes	-	-	-	18	15	13	12
Instituto UFC Virtual	-	-	-	3	9	8	4
Campus do Cariri	-	-	-	39	80	87	165
Campus de Quixadá	-	-	-	1	2	9	13
Campus de Sobral	-	48	19	71	98	93	79
PRPPG	56	67	91	-	-	-	-
Livros e Capítulos Publicados	874	1.012	1.258	487	537	611	655
Centro de Ciências	39	42	59	44	70	52	39
Centro de Ciências Agrárias	15	17	37	45	27	30	11
Centro de Humanidades	115	123	73	24	58	148	137
Centro de Tecnologia	46	39	71	27	32	30	33
FFOE	8	16	6	23	18	13	41
Faculdade de Medicina	64	66	69	17	5	10	41
Faculdade de Direito	21	17	31	29	47	42	66
FEAACS	30	50	125	8	37	18	13
Faculdade de Educação	55	77	45	197	147	123	178
Instituto de Cultura e Arte	24	28	48	15	24	63	NI
Instituto de Ciências do Mar	6	8	10	3	6	3	7
Instituto de Educação Física e Esportes	-	-	-	12	4	5	13
Instituto UFC Virtual	-	-	-	14	21	5	12
Campus do Cariri	-	-	-	18	21	38	35
Campus de Quixadá	-	-	-	2	2	4	3
Campus de Sobral	-	-	-	9	18	27	26
PRPPG	451	529	684	-	-	-	-

FONTES: CAPES/MEC – 2007 A 2009. DISPONÍVEL <[HTTP://TRIENAL.CAPES.GOV.BR/](http://trienal.capes.gov.br/)>. ACESSO EM 19 OUT. 2010 (*) UNIDADES ACADÊMICAS, 2010 E 2013. NI: NÃO INFORMADO.

TABELA 10.1 - PRODUÇÃO CIENTÍFICA POR UNIDADE - 2007 A 2013

DESCRIÇÃO	2007	2008	2009	2010	2011	2012	2013
Comunicações em Congressos Nacionais	-	1.160	1.927	2.061	1.839	1.730	1.564
Centro de Ciências	-	335	636	442	529	196	318
Centro de Ciências Agrárias	-	270	105	359	229	258	285
Centro de Humanidades	-	23	68	78	131	163	163
Centro de Tecnologia	-	71	124	146	21	46	61
FFOE	-	174	252	120	263	270	279
Faculdade de Medicina	-	86	408	112	146	320	120
Faculdade de Direito	-	-	-	5	-	22	39
FEAACS	-	45	47	76	26	19	11
Faculdade de Educação	-	156	109	172	125	63	46
Instituto de Cultura e Arte	-	-	9	6	4	70	NI
Instituto de Ciências do Mar	-	-	30	42	46	37	55
Instituto de Educação Física e Esportes	-	-	-	45	6	12	3
Instituto UFC Virtual	-	-	-	14	12	2	3
Campus do Cariri	-	-	110	248	88	121	68
Campus de Quixadá	-	-	-	11	-	10	9
Campus de Sobral	-	-	29	185	213	121	104
Comunicações em Congressos Internacionais	-	454	626	558	444	573	852
Centro de Ciências	-	97	186	140	61	85	45
Centro de Ciências Agrárias	-	9	32	58	82	27	402
Centro de Humanidades	-	17	56	25	32	44	45
Centro de Tecnologia	-	97	72	103	10	47	48
FFOE	-	136	81	51	96	86	93
Faculdade de Medicina	-	43	116	38	90	103	100
Faculdade de Direito	-	-	-	10	-	1	19
FEAACS	-	11	8	8	5	11	11
Faculdade de Educação	-	44	23	37	25	13	16
Instituto de Cultura e Arte	-	-	12	1	6	32	NI
Instituto de Ciências do Mar	-	-	25	21	14	6	8
Instituto de Educação Física e Esportes	-	-	-	-	3	27	24
Instituto UFC Virtual	-	-	-	7	2	3	3
Campus do Cariri	-	-	5	18	7	23	14
Campus de Quixadá	-	-	-	13	-	3	5
Campus de Sobral	-	-	10	28	11	62	19

FORNE: UNIDADES ACADÊMICAS, 2007 A 2013. NI: NÃO INFORMADO.

PRODUÇÃO CIENTÍFICA - DOCENTES

TABELA 10.2 - ARTIGOS E TRABALHOS SEGUNDO A ESTRATIFICAÇÃO QUALIS POR UNIDADES ACADÊMICAS - 2013

Programa de Pós - Graduação	Publicação	Artigos completos publicados em periódicos técnico-científicos									Trabalhos completos publicados em anais de eventos técnico-científicos								
		A1	A2	B1	B2	B3	B4	B5	C ou NC	Total	A1	A2	B1	B2	B3	B4	B5	C ou NC	Total
Centro de Ciências	Nacional	3	9	8	20	23	17	2	17	99	4	-	-	1	5	9	-	56	75
	Internacional	35	105	122	76	26	13	2	22	401	4	4	14	1	5	10	4	29	71
SUBTOTAL		38	114	130	96	49	30	4	39	500	8	4	14	2	10	19	4	85	146
Centro de Ciências Agrárias	Nacional	6	2	49	34	25	42	64	28	250	-	-	-	-	2	-	1	63	66
	Internacional	14	12	27	5	5	1	1	24	89	-	-	-	-	-	-	-	2	2
SUBTOTAL		20	14	76	39	30	43	65	52	339	-	-	-	-	2	-	1	65	68
Centro de Humanidades	Nacional	11	14	17	14	7	7	6	14	90	3	-	-	-	-	-	-	44	47
	Internacional	2	-	-	-	1	-	-	5	8	2	-	-	-	-	-	-	12	14
SUBTOTAL		13	14	17	14	8	7	6	19	98	5	-	-	-	-	-	-	56	61
Centro de Tecnologia	Nacional	1	2	10	12	9	5	4	6	49	-	9	1	18	-	-	-	123	151
	Internacional	36	41	13	3	8	4	2	12	119	10	9	-	-	-	-	-	44	63
SUBTOTAL		37	43	23	15	17	9	6	18	168	10	18	1	18	-	-	-	167	214
Faculdade de Educação	Nacional	8	3	-	-	4	5	2	8	30	9	-	-	6	-	3	-	7	25
	Internacional	6	2	-	1	1	1	1	2	14	5	2	2	-	-	-	-	-	9
SUBTOTAL		14	5	-	1	5	6	3	10	44	14	2	2	6	-	3	-	7	34
Faculdade de Direito	Nacional	-	2	3	2	-	-	2	35	44	-	-	-	-	-	-	-	14	14
	Internacional	-	-	-	-	-	-	-	2	-	-	-	-	-	-	-	-	-	-
SUBTOTAL		-	2	3	2	-	-	2	37	44	-	-	-	-	-	-	-	14	14
FEAACS	Nacional	-	1	36	28	23	1	6	5	100	-	-	-	-	-	-	-	106	106
	Internacional	1	2	-	3	-	1	1	2	10	-	-	-	-	-	-	-	15	15
SUBTOTAL		1	3	36	31	23	2	7	7	110	-	-	-	-	-	-	-	121	121
FFOE	Nacional	4	26	32	47	13	10	7	3	142	-	2	-	-	-	3	-	18	23
	Internacional	19	20	23	19	15	1	1	3	101	-	-	5	1	-	-	-	2	8
SUBTOTAL		23	46	55	66	28	11	8	6	243	-	2	5	1	-	3	-	20	31

FONTE: UNIDADES ACADÊMICAS, 2013.

TABELA 10.2 - ARTIGOS E TRABALHOS SEGUNDO A ESTRATIFICAÇÃO QUALIS POR UNIDADES ACADÊMICAS - 2013

Programa de Pós - Graduação	Publicação	Artigos completos publicados em periódicos técnico-científicos									Trabalhos completos publicados em anais de eventos técnico-científicos								
		A1	A2	B1	B2	B3	B4	B5	C ou NC	Total	A1	A2	B1	B2	B3	B4	B5	C ou NC	Total
Faculdade de Medicina	Nacional	1	5	6	10	12	18	8	22	82	-	-	7	-	1	-	-	36	44
	Internacional	25	48	47	41	26	10	2	30	229	6	-	12	-	-	-	1	2	21
SUBTOTAL		26	53	53	51	38	28	10	-	311	6	-	19	-	1	-	1	38	65
Instituto de Cultura e Arte	Nacional	-	-	-	-	-	-	-	-	-	-	-	-	-	-	-	-	-	-
	Internacional	-	-	-	-	-	-	-	-	-	-	-	-	-	-	-	-	-	-
SUBTOTAL		-	-	-	-	-	-	-	-	-	-	-	-	-	-	-	-	-	-
Instituto de Ciências do Mar	Nacional	1	2	2	1	8	-	1	-	15	-	-	-	-	-	-	-	-	3
	Internacional	13	14	11	7	2	2	1	3	53	-	-	-	-	-	-	-	-	1
SUBTOTAL		14	16	13	8	10	2	2	3	68	-	-	-	-	-	-	-	-	4
Instituto de Educação Física e Esportes	Nacional	-	-	1	-	-	4	4	-	9	-	-	-	1	-	-	-	-	1
	Internacional	1	-	2	-	-	-	-	-	3	-	-	-	-	-	-	-	-	-
SUBTOTAL		1	0	-	-	-	4	-	0	12	-	-	-	-	-	-	-	-	1
Campus do Cariri	Nacional	3	9	51	8	11	30	19	13	144	1	7	5	3	-	-	2	132	150
	Internacional	2	7	4	6	1	1	-	-	21	4	4	1	-	-	1	-	29	39
SUBTOTAL		5	16	55	14	12	31	19	13	165	5	11	6	3	-	1	2	161	189
Campus de Quixadá	Nacional	-	-	-	2	-	-	-	1	3	-	-	-	-	6	6	1	16	29
	Internacional	1	-	4	1	2	-	-	2	10	1	-	7	2	-	3	-	1	14
SUBTOTAL		1	-	4	3	2	0	-	-	13	-	-	7	2	6	9	1	17	43
Campus de Sobral	Nacional	2	1	2	3	4	3	2	5	22	1	-	2	3	1	-	-	46	53
	Internacional	15	5	21	14	1	-	1	-	57	-	-	3	-	-	-	-	28	31
SUBTOTAL		17	6	23	17	5	3	3	5	79	1	0	5	3	1	-	-	74	84
UFC VIRTUAL	Nacional	-	-	-	1	-	-	-	-	1	-	-	-	6	5	1	18	30	
	Internacional	1	-	-	-	-	-	-	2	3	-	-	2	1	1	-	-	3	7
SUBTOTAL		1	-	-	1	-	-	-	2	4	-	-	2	7	1	5	1	21	37
TOTAL		211	332	488	358	227	176	135	211	2.198	49	37	42	43	21	40	10	846	1.112

FONTE: UNIDADES ACADÊMICAS, 2013. NOTA: A SÉRIE HISTÓRICA ESTÁ DISPONÍVEL NO ANUÁRIO 2012/2011.

TABELA 10.3 - ARTIGOS E TRABALHOS SEGUNDO A ESTRATIFICAÇÃO QUALIS, TRIÊNIO - 2010 A 2012

Programa de Pós - Graduação	A/P [1]	Docentes permanentes 2010-2012 [2]	Artigos completos publicados em periódicos técnico-científicos										Trabalhos completos publicados em anais de eventos técnico-científicos
			Total	A1	A2	B1	B2	B3	B4	B5	C	NC	
Centro de Ciências													
Bioquímica	A	18	6	23	72	45	11	26	38	35	-	274	45
Biotecnologia	A	13	5	34	17	6	1	1	-	-	-	77	17
Ciências da Computação	A	15	5	14	9	-	9	4	4	1	-	61	125
Ecologia e Recursos Naturais	A	24	13	23	66	77	38	17	14	-	-	272	-
Ensino de Ciências e Matemática	P	16	2	2	4	54	2	23	30	-	1	134	32
Física	A	24	28	119	90	50	31	8	10	14	-	374	7
Geografia	A	15	10	40	17	31	21	35	6	-	2	177	225
Geologia	A	17	4	4	2	15	2	15	9	-	1	69	17
Matemática	A	22	11	19	12	12	3	1	3	-	-	83	-
Química	A	41	20	92	66	49	26	24	9	15	-	342	78
SUBTOTAL		205	104	370	355	339	144	154	123	65	4	1.863	546
Centro de Ciências Agrárias													
Agronomia (Fitotecnia)	A	17	9	11	59	16	5	-	19	-	-	119	25
Agronomia (Solos e Nutrição de Plantas)	A	17	12	24	98	16	7	1	39	3	-	200	246
Ciência e Tecnologia de Alimentos	A	14	10	6	-	5	41	16	13	9	-	100	19
Economia Rural	A	10	-	-	5	8	3	5	6	5	1	33	62
Engenharia Agrícola	A	17	2	10	85	17	8	1	35	-	-	158	114
Engenharia de Pesca	A	16	12	23	23	18	22	4	33	27	9	171	29
Zootecnia	A	14	4	9	49	30	34	7	11	12	1	157	249
SUBTOTAL		105	49	83	319	110	120	34	156	56	11	938	744
Centro de Humanidades													
História	A	17	5	4	3	8	5	5	5	2	1	38	166
Letras	A	18	13	9	16	8	9	3	4	2	-	64	130
Linguística	A	22	22	19	31	9	2	5	2	19	2	111	165
Psicologia	A	14	7	20	15	10	25	12	4	3	-	96	22
Sociologia	A	18	9	3	25	14	8	12	22	7	2	102	135
SUBTOTAL		89	56	55	90	49	49	37	37	33	5	411	618

FONTE: CAPES/MEC - 2013. DISPONÍVEL <HTTP://TRIPAL.CAPES.GOV.BR/>. ACESSO EM 11 DEZ. 2013. NOTAS: [1] A/P: A=ACADÊMICO; P=PROFISSIONAL; [2] MÉDIA ANUAL (DOCENTES/ANO); 3. A ESTRATIFICAÇÃO DA QUALIDADE DESSA PRODUÇÃO É REALIZADA DE FORMA INDIRETA. DESSA FORMA, O QUALIS AFERE A QUALIDADE DOS ARTIGOS E DE OUTROS TIPOS DE PRODUÇÃO, A PARTIR DA ANÁLISE DA QUALIDADE DOS VEÍCULOS DE DIVULGAÇÃO, OU SEJA, PERIÓDICOS CIENTÍFICOS. A CLASSIFICAÇÃO DE PERIÓDICOS É REALIZADA PELAS ÁREAS DE AVALIAÇÃO E PASSA POR PROCESSO ANUAL DE ATUALIZAÇÃO. ESSES VEÍCULOS SÃO ENQUADRADOS EM ESTRATOS INDICATIVOS DA QUALIDADE - A1, O MAIS ELEVADO; A2; B1; B2; B3; B4; B5; C - COM PESO ZERO; NC - SEM QUALIS.

TABELA 10.3 - ARTIGOS E TRABALHOS SEGUNDO A ESTRATIFICAÇÃO QUALIS, TRIÊNIO - 2010 A 2012

Programa de Pós - Graduação	A/P [1]	Docentes permanentes 2010-2012 [2]	Artigos completos publicados em periódicos técnico-científicos										Trabalhos completos publicados em anais de eventos técnico-científicos
			Total	A1	A2	B1	B2	B3	B4	B5	C	NC	
Centro de Tecnologia													
Engenharia Civil (Recursos Hídricos)	A	16	23	7	18	19	21	5	3	-	-	96	305
Engenharia Civil (Estruturas e C. Civil)	A	10	1	-	3	3	1	4	2	-	-	14	116
Engenharia de Teleinformática	A	21	50	20	33	6	3	-	24	-	-	136	223
Engenharia de Transportes	A	12	2	-	4	11	2	9	-	-	-	28	67
Engenharia e Ciência de Materiais	A	13	12	23	29	17	2	8	1	-	-	92	84
Engenharia Elétrica	A	17	17	3	12	1	-	-	5	2	-	40	115
Engenharia Mecânica	A	8	5	3	4	-	-	1	-	1	-	14	29
Engenharia Química	A	15	67	31	8	14	4	1	2	-	-	127	167
Gestão de Recursos Hídricos	P	14	1	1	-	1	-	-	-	1	-	4	24
SUBTOTAL		126	178	88	111	72	33	28	37	4	-	551	1.130
Faculdade de Educação													
Educação	A	54	11	9	14	10	18	25	18	12	18	135	205
SUBTOTAL		54	11	9	14	10	18	25	18	12	18	135	205
Faculdade de Direito													
Direito (Direito e Desenvolvimento)	A	19	-	3	23	2	-	7	10	91	3	139	81
SUBTOTAL		19	-	3	23	2	-	7	10	91	3	139	81
FEAACS													
Administração e Controladoria	A	15	2	7	28	28	36	4	8	2	-	115	298
Administração e Controladoria	P	20	3	8	31	31	47	8	16	6	-	150	355
Economia	A	12	-	1	27	12	3	2	2	2	-	49	47
Economia	P	15	-	1	20	13	2	2	5	2	1	46	33
SUBTOTAL		62	5	17	106	84	88	16	31	12	1	360	733
FFOE													
Ciências Farmacêuticas	A	12	9	17	52	48	12	10	11	3	1	163	3
Enfermagem	A	23	29	122	132	191	13	6	22	-	-	515	4
Odontologia	A	18	24	39	15	41	18	31	1	1	-	170	3
SUBTOTAL		53	62	178	199	280	43	47	34	4	1	848	10

FONTE: CAPES/MEC - 2013. DISPONÍVEL <HTTP://TRIENAL.CAPES.GOV.BR/>. ACESSO EM 11 DEZ. 2013. NOTAS: [1] A/P: A=ACADÊMICO; P=PROFISSIONAL; [2] MÉDIA ANUAL (DOCENTES/ANO); 3. A ESTRATIFICAÇÃO DA QUALIDADE DESSA PRODUÇÃO É REALIZADA DE FORMA INDIRETA. DESSA FORMA, O QUALIS AFERE A QUALIDADE DOS ARTIGOS E DE OUTROS TIPOS DE PRODUÇÃO, A PARTIR DA ANÁLISE DA QUALIDADE DOS VEÍCULOS DE DIVULGAÇÃO, OU SEJA, PERIÓDICOS CIENTÍFICOS. A CLASSIFICAÇÃO DE PERIÓDICOS É REALIZADA PELAS ÁREAS DE AVALIAÇÃO E PASSA POR PROCESSO ANUAL DE ATUALIZAÇÃO. ESSES VEÍCULOS SÃO ENQUADRADOS EM ESTRATOS INDICATIVOS DA QUALIDADE - A1, O MAIS ELEVADO; A2; B1; B2; B3; B4; B5; C - COM PESO ZERO; NC - SEM QUALIS.

TABELA 10.3 - ARTIGOS E TRABALHOS SEGUNDO A ESTRATIFICAÇÃO QUALIS, TRIÊNIO - 2010 A 2012

Programa de Pós - Graduação	A/P [1]	Docentes permanentes 2010-2012 [2]	Artigos completos publicados em periódicos técnico-científicos										Trabalhos completos publicados em anais de eventos técnico-científicos
			Total	A1	A2	B1	B2	B3	B4	B5	C	NC	
Faculdade de Medicina													
Ciências Médicas	A	22	35	48	108	61	26	21	10	-	-	309	1
Cirurgia	A	17	5	51	25	19	18	5	3	-	-	126	113
Farmacologia	A	22	12	37	111	72	23	15	19	6	-	295	10
Farmacologia	P	16	7	25	87	45	28	16	18	16	-	242	10
Microbiologia Médica	A	12	8	12	18	46	16	7	4	3	-	114	-
Patologia	A	13	8	15	24	21	39	9	10	-	-	126	15
Saúde Pública	A	15	12	35	64	52	16	25	2	4	4	214	62
SUBTOTAL		117	87	223	437	316	166	98	66	29	4	1.426	211
Instituto de Cultura e Arte													
Comunicação	A	12	-	11	21	5	6	6	12	6	-	67	79
Filosofia	A	16	1	7	20	5	5	27	7	3	-	75	11
SUBTOTAL		28	1	18	41	10	11	33	19	9	-	142	90
Intituto de Ciências do Mar													
Ciências Marinhas Tropicais	A	22	27	46	52	40	48	15	11	17	-	256	55
SUBTOTAL		22	27	46	52	40	48	15	11	17	-	256	55
Campus do Cariri													
Desenvolvimento Regional Sustentável	A	15	-	3	3	8	2	5	13	9	-	43	123
SUBTOTAL		15	-	3	3	8	2	5	13	9	-	43	123
Campus de Sobral													
Saúde da Família	A	15	3	22	24	24	10	6	17	13	-	119	38
SUBTOTAL		15	3	22	24	24	10	6	17	13	-	119	38
PRPPG													
Avaliação de Políticas Públicas	P	18	4	17	15	29	15	16	10	4	-	110	133
Desenvolvimento e Meio Ambiente	A	17	6	13	33	20	6	12	7	12	-	109	97
Desenvolvimento e Meio Ambiente - Rede	A	28	15	29	47	81	73	42	24	19	-	330	130
Políticas Públicas e Gestão da E. Superior	P	12	5	13	11	6	14	12	3	1	-	65	96
SUBTOTAL		75	30	72	106	136	108	82	44	36	-	614	456

FONTE: CAPES/MEC - 2013. DISPONÍVEL <HTTP://TRIALN.CAPES.GOV.BR/>. ACESSO EM 11 DEZ. 2013. NOTAS: [1] A/P: A=ACADÊMICO; P=PROFISSIONAL; [2] MÉDIA ANUAL (DOCENTES/ANO); 3. A ESTRATIFICAÇÃO DA QUALIDADE DESSA PRODUÇÃO É REALIZADA DE FORMA INDIRETA. DESSA FORMA, O QUALIS AFERE A QUALIDADE DOS ARTIGOS E DE OUTROS TIPOS DE PRODUÇÃO, A PARTIR DA ANÁLISE DA QUALIDADE DOS VEÍCULOS DE DIVULGAÇÃO, OU SEJA, PERIÓDICOS CIENTÍFICOS. A CLASSIFICAÇÃO DE PERIÓDICOS É REALIZADA PELAS ÁREAS DE AVALIAÇÃO E PASSA POR PROCESSO ANUAL DE ATUALIZAÇÃO. ESSES VEÍCULOS SÃO ENQUADRADOS EM ESTRATOS INDICATIVOS DA QUALIDADE - A1, O MAIS ELEVADO; A2; B1; B2; B3; B4; B5; C - COM PESO ZERO; NC - SEM QUALIS.

TABELA 10.4 -PRODUÇÃO BIBLIOGRÁFICA E ARTÍSTICA, TRIÊNIO - 2010 A 2012

Programa de Pós - Graduação	A/P [1]	Docentes 2010-2012 [2]	Teses e Dissertações 2010-12 [3]			Livros e Capítulos de livro					Produção Artística
		Total	Te	Di	Di / Te	Texto Integral	Capítulos de livro	Coletâneas	Verbetes e outros	Total	
Centro de Ciências											
Bioquímica	A	18	37	61	1,65	-	13	-	1	14	-
Biotecnologia	A	13	-	37	-	-	2	-	-	2	-
Ciências da Computação	A	15	13	51	3,92	-	6	1	-	7	-
Ecologia e Recursos Naturais	A	24	4	43	10,75	2	28	-	1	31	-
Ensino de Ciências e Matemática	P	16	-	49	-	16	33	-	2	51	-
Física	A	24	37	46	1,24	-	-	-	-	-	-
Geografia	A	15	10	41	4,10	32	148	2	-	182	1
Geologia	A	17	1	29	29,00	1	14	1	4	20	-
Matemática	A	22	14	50	3,57	1	8	-	-	9	-
Química	A	41	43	88	2,05	-	11	-	1	12	-
SUBTOTAL		205	159	495	3,11	52	263	4	9	328	1
Centro de Ciências Agrárias											
Agronomia (Fitotecnia)	A	17	20	33	1,65	2	10	-	1	13	-
Agronomia (Solos e Nutrição de Plantas)	A	17	-	49	-	-	15	-	2	17	-
Ciência e Tecnologia de Alimentos	A	14	-	44	-	1	-	-	-	1	-
Economia Rural	A	10	-	31	-	-	13	-	-	13	-
Engenharia Agrícola	A	17	11	53	4,82	-	25	2	-	27	-
Engenharia de Pesca	A	16	13	24	1,85	9	16	-	1	26	-
Zootecnia	A	14	-	59	-	-	16	-	4	20	-
SUBTOTAL		105	44	293	6,66	12	95	2	8	117	-
Centro de Humanidades											
História	A	17	-	43	-	10	93	6	12	121	-
Letras	A	18	-	54	-	12	79	3	10	104	22
Linguística	A	22	28	58	2,07	11	112	7	27	157	-
Psicologia	A	14	-	60	-	3	46	1	-	50	-
Sociologia	A	18	37	56	1,51	32	104	5	17	158	7
SUBTOTAL		89	65	271	4,17	68	434	22	66	590	29

FONTE: CAPES/MEC - 2013. DISPONÍVEL <HTTP://TRIALN.CAPES.GOV.BR/>. ACESSO EM 11 DEZ. 2013. NOTAS: [1] A/P: A=ACADÊMICO; P=PROFISSIONAL; [2] MÉDIA ANUAL (DOCENTES/ANO); [3] TOTAL DE TESES (TE) E DISSERTAÇÕES (DI) DEFENDIDAS SOB ORIENTAÇÃO DE TODAS AS CATEGORIAS DOCENTES.

TABELA 10.4 - PRODUÇÃO BIBLIOGRÁFICA E ARTÍSTICA, TRIÊNIO - 2010 A 2012

Programa de Pós - Graduação	A/P [1]	Docentes 2010-2012 [2]	Teses e Dissertações 2010-12 [3]			Livros e Capítulos de livro					Produção Artística
		Total	Te	Di	Di / Te	Texto Integral	Capítulos de livro	Coletâneas	Verbetes e outros	Total	
Centro de Tecnologia											
Engenharia Civil (Recursos Hídricos)	A	16	33	49	1,48	-	17	-	5	22	-
Engenharia Civil (Estruturas e C. Civil)	A	10	-	26	-	-	11	-	2	13	-
Engenharia de Teleinformática	A	21	36	70	1,94	1	9	-	2	12	-
Engenharia de Transportes	A	12	-	22	-	1	6	-	-	7	-
Engenharia e Ciência de Materiais	A	13	7	18	2,57	-	-	-	-	-	-
Engenharia Elétrica	A	17	4	58	14,50	-	2	-	2	4	-
Engenharia Mecânica	A	8	-	20	-	-	1	-	-	1	-
Engenharia Química	A	15	4	49	12,25	-	15	2	-	17	-
Gestão de Recursos Hídricos	P	14	-	-	-	-	3	-	-	3	-
SUBTOTAL		126	84	312	3,71	2	64	2	11	79	-
Faculdade de Educação											
Educação	A	54	117	174	1,49	-	326	-	75	401	1
SUBTOTAL		54	117	174	1,49	-	326	-	75	401	1
Faculdade de Direito											
Direito (Direito e Desenvolvimento)	A	19	-	54	-	27	298	15	8	348	-
SUBTOTAL		19	-	54	-	27	298	15	8	348	-
FEAACS											
Administração e Controladoria	A	15	-	35	-	1	16	-	3	20	-
Administração e Controladoria	P	20	-	104	-	-	18	-	5	23	-
Economia	A	12	15	33	2,20	1	23	-	-	24	-
Economia	P	15	-	194	-	1	32	1	-	34	-
SUBTOTAL		62	15	366	24,40	3	89	1	8	101	-
FFOE											
Ciências Farmacêuticas	A	12	-	9	-	-	10	-	-	10	-
Enfermagem	A	23	42	76	1,81	3	25	1	-	29	-
Odontologia	A	18	6	38	6,33	-	13	1	-	14	-
SUBTOTAL		53	48	123	2,56	3	48	2	-	53	-

FONTE: CAPES/MEC - 2013. DISPONÍVEL <HTTP://TRIEANAL.CAPES.GOV.BR/>. ACESSO EM 11 DEZ. 2013. NOTAS: [1] A/P: A=ACADÊMICO; P=PROFISSIONAL; [2] MÉDIA ANUAL (DOCENTES/ANO); [3] TOTAL DE TESES (TE) E DISSERTAÇÕES (DI) DEFENDIDAS SOB ORIENTAÇÃO DE TODAS AS CATEGORIAS DOCENTES.

TABELA 10.4 - PRODUÇÃO BIBLIOGRÁFICA E ARTÍSTICA, TRIÊNIO - 2010 A 2012

Programa de Pós - Graduação	A/P [1]	Docentes 2010-2012 [2]	Teses e Dissertações 2010-12 [3]			Livros e Capítulos de livro					Produção Artística
			Total	Te	Di	Di / Te	Texto Integral	Capítulos de livro	Coletâneas	Verbetes e outros	
Faculdade de Medicina											
Ciências Médicas	A	22	26	26	1	-	26	-	1	27	-
Cirurgia	A	17	11	44	4	1	48	-	-	49	-
Farmacologia	A	22	56	75	1,34	-	17	-	3	20	-
Farmacologia	P	16	-	16	-	1	14	2	1	18	-
Microbiologia Médica	A	12	4	30	7,50	-	2	-	-	2	-
Patologia	A	13	-	36	-	-	10	-	3	13	1
Saúde Pública	A	15	-	80	-	2	61	-	6	69	-
SUBTOTAL		117	97	307	3,16	4	178	2	14	198	1
Instituto de Cultura e Arte											
Comunicação	A	12	-	27	-	1	56	7	6	70	27
Filosofia	A	16	-	42	-	9	85	10	2	106	-
SUBTOTAL		28	-	69	-	10	141	17	8	176	27
Intitudo de Ciências do Mar											
Ciências Marinhas Tropicais	A	22	9	42	4,67	3	25	-	4	32	-
SUBTOTAL		22	9	42	4,67	3	25	-	4	32	-
Campus do Cariri											
Desenvolvimento Regional Sustentável	A	15	-	-	-	1	20	1	-	22	3
SUBTOTAL		15	-	-	-	1	20	1	-	22	3
Campus de Sobral											
Saúde da Família	A	15	-	13	-	4	25	-	3	32	-
SUBTOTAL		15	-	13	-	4	25	-	3	32	-
PRPPG											
Avaliação de Políticas Públicas	P	18	-	57	-	10	86	4	13	113	1
Desenvolvimento e Meio Ambiente	A	17	-	53	-	18	126	6	-	150	-
Desenvolvimento e Meio Ambiente em Rede	A	28	-	-	-	44	185	1	-	230	-
Políticas Públicas e Gestão da E. Superior	P	12	-	46	-	1	36	1	16	54	-
SUBTOTAL		75	-	156	-	73	433	12	29	547	1

FONTE: CAPES/MEC - 2013. DISPONÍVEL <HTTP://TRIALN.CAPES.GOV.BR/>. ACESSO EM 11 DEZ. 2013. NOTAS: [1] A/P: A=ACADÊMICO; P=PROFISSIONAL; [2] MÉDIA ANUAL (DOCENTES/ANO); [3] TOTAL DE TESES (TE) E DISSERTAÇÕES (DI) DEFENDIDAS SOB ORIENTAÇÃO DE TODAS AS CATEGORIAS DOCENTES.

PESQUISA

TABELA 10.5 - GRUPOS DE PESQUISA - 2007 A 2013

ANO	ÁREA DE CONHECIMENTO	STATUS DOS GRUPOS DE PESQUISA			PARTICIPANTES DOS GRUPOS DE PESQUISA				
		CERTIFICADOS	EM PREENCHIMENTO	NÃO ATUALIZADOS	LINHAS DE PESQUISA	PESQUISADORES DOCENTES		ESTUDANTES	TÉCNICOS
						DOUTORES	NÃO DOUTORES		
2007	Ciências Agrárias	21	-	14	156	234	312	284	63
	Ciências Biológicas	12	-	16	161	258	324	469	66
	Ciências da Saúde	29	10	27	227	331	483	638	101
	Ciências Exatas e da Terra	20	-	25	223	347	398	556	62
	Ciências Humanas	30	1	12	170	284	380	182	37
	Ciências Sociais Aplicadas	15	1	14	98	127	193	437	20
	Engenharias	16	-	16	165	233	291	397	60
	Linguística, Letras e Artes	8	-	6	28	51	77	183	1
TOTAL	151	12	130	1.228	1.865	2.458	3.146	410	
2008	Ciências Agrárias	29	5	4	138	125	180	192	24
	Ciências Biológicas	17	2	5	88	113	133	235	20
	Ciências da Saúde	52	5	6	204	228	336	573	71
	Ciências Exatas e da Terra	37	4	2	205	201	227	408	32
	Ciências Humanas	51	6	4	179	228	348	471	17
	Ciências Sociais Aplicadas	25	10	2	76	68	100	125	5
	Engenharias	25	2	6	133	126	157	185	30
	Linguística, Letras e Artes	17	3	-	36	57	81	195	1
TOTAL	253	37	29	1.059	1.146	1.562	2.384	200	

FONTE: PRÓ-REITORIA DE PESQUISA E PÓS-GRADUAÇÃO, 2008.

TABELA 10.5 - GRUPOS DE PESQUISA - 2007 A 2013

ANO	ÁREA DE CONHECIMENTO	STATUS DOS GRUPOS DE PESQUISA			PARTICIPANTES DOS GRUPOS DE PESQUISA				
		CERTIFICADOS	EM PREENCHIMENTO	NÃO ATUALIZADOS	LINHAS DE PESQUISA	PESQUISADORES DOCENTES		ESTUDANTES	TÉCNICOS
						DOUTORES	NÃO DOUTORES		
2009	Ciências Agrárias	21	8	14	-	-	-	-	-
	Ciências Biológicas	14	3	10	-	-	-	-	-
	Ciências da Saúde	42	8	19	-	-	-	-	-
	Ciências Exatas e da Terra	15	8	21	-	-	-	-	-
	Ciências Humanas	55	7	11	-	-	-	-	-
	Ciências Sociais Aplicadas	14	12	15	-	-	-	-	-
	Engenharias	22	7	19	-	-	-	-	-
	Linguística, Letras e Artes	16	3	6	-	-	-	-	-
TOTAL	199	56	115	-	-	-	-	-	
2010	Ciências Agrárias	20	3	13	91	116	27	148	18
	Ciências Biológicas	21	1	5	113	172	23	284	24
	Ciências da Saúde	49	4	11	231	298	67	557	94
	Ciências Exatas e da Terra	24	5	15	138	186	17	359	25
	Ciências Humanas	56	1	13	198	339	122	466	15
	Ciências Sociais Aplicadas	20	4	12	71	140	66	149	6
	Engenharias	22	1	19	147	173	45	302	31
	Linguística, Letras e Artes	27	0	3	53	138	42	296	1
TOTAL	239	19	91	1.042	1.562	409	2.561	214	

FONTE: PRÓ-REITORIA DE PESQUISA E PÓS-GRADUAÇÃO, 2010.

OBSERVAÇÕES: EM 2009, A UFC ATUOU COM 1.073 LINHAS DE PESQUISA.

EM 2009, NÃO FOI INFORMADO O NÚMERO DE PARTICIPANTES DOS GRUPOS DE PESQUISAS.

TABELA 10.5 - GRUPOS DE PESQUISA - 2007 A 2013

ANO	ÁREA DE CONHECIMENTO	STATUS DOS GRUPOS DE PESQUISA			PARTICIPANTES DOS GRUPOS DE PESQUISA				
		CERTIFICADOS	EM PREENCHIMENTO	NÃO ATUALIZADOS	LINHAS DE PESQUISA	PESQUISADORES DOCENTES		ESTUDANTES	TÉCNICOS
						DOUTORES	NÃO DOUTORES		
2011	Ciências Agrárias	21	3	13	106	140	30	163	19
	Ciências Biológicas	15	1	12	84	116	14	300	25
	Ciências da Saúde	49	4	23	250	253	67	536	147
	Ciências Exatas e da Terra	22	1	12	149	138	13	344	17
	Ciências Humanas	58	3	14	209	263	149	527	24
	Ciências Sociais Aplicadas	27	-	6	98	98	115	191	13
	Engenharias	33	3	8	179	187	59	417	45
	Linguística, Letras e Artes	28	3	3	58	99	66	354	1
TOTAL	253	18	91	1.133	1.294	513	2.832	291	
2012	Ciências Agrárias	16	-	19	-	-	-	-	-
	Ciências Biológicas	16	-	10	-	-	-	-	-
	Ciências da Saúde	43	-	30	-	-	-	-	-
	Ciências Exatas e da Terra	17	-	17	-	-	-	-	-
	Ciências Humanas	53	-	20	-	-	-	-	-
	Ciências Sociais Aplicadas	16	-	15	-	-	-	-	-
	Engenharias	19	-	23	-	-	-	-	-
	Linguística, Letras e Artes	28	-	4	-	-	-	-	-
TOTAL	208	65	138	859	1.076	407	2.558	211	

FONTE: PRÓ-REITORIA DE PESQUISA E PÓS-GRADUAÇÃO, 2012.

NOTA: EM 2012, STATUS E PARTICIPANTES DE PESQUISA NÃO FORAM INFORMADOS DESAGREGADOS.

TABELA 10.5 - GRUPOS DE PESQUISA - 2007 A 2013

ANO	ÁREA DE CONHECIMENTO	STATUS DOS GRUPOS DE PESQUISA			PARTICIPANTES DOS GRUPOS DE PESQUISA				
		CERTIFICADOS	EM PREENCHIMENTO	NÃO ATUALIZADOS	LINHAS DE PESQUISA	PESQUISADORES DOCENTES		ESTUDANTES	TÉCNICOS
						DOUTORES	NÃO DOUTORES		
2013	Ciências Agrárias	16	-	19	-	-	-	-	-
	Ciências Biológicas	22	-	17	-	-	-	-	-
	Ciências da Saúde	55	-	28	-	-	-	-	-
	Ciências Exatas e da Terra	14	-	26	-	-	-	-	-
	Ciências Humanas	24	-	12	-	-	-	-	-
	Ciências Sociais Aplicadas	47	-	33	-	-	-	-	-
	Engenharias	22	-	6	-	-	-	-	-
	Linguística, Letras e Artes	32	-	4	-	-	-	-	-
TOTAL	232	-	145	965	1.265	417	2.709	190	

FONTE: PRÓ-REITORIA DE PESQUISA E PÓS-GRADUAÇÃO, 2013.

NOTA: EM 2013, STATUS E PARTICIPANTES DE PESQUISA NÃO FORAM INFORMADOS DESAGREGADOS.

STATUS DOS GRUPOS DE PESQUISA

GRÁFICO 10.1- GRUPOS CERTIFICADOS POR ÁREA DE CONHECIMENTO - 2007 A 2013

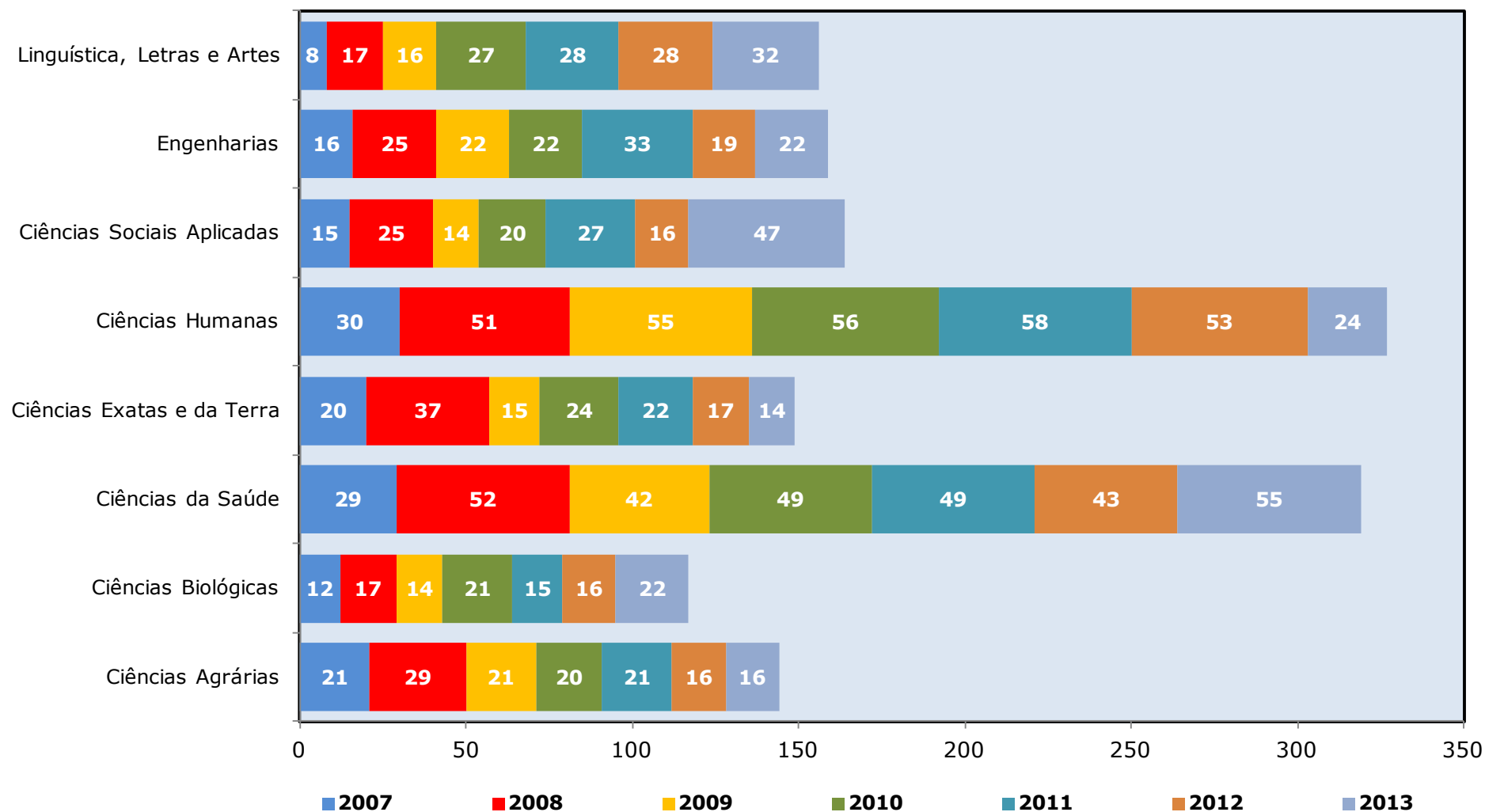

FONTE: ELABORADO PELA COORDENADORIA DE PLANEJAMENTO E GESTÃO ESTRATÉGICA, 2013.

GRÁFICO 10.2 - PARTICIPANTES DOS GRUPOS DE PESQUISA - 2007 A 2013



GRÁFICO 10.3 - DISTRIBUIÇÃO PERCENTUAL DOS PARTICIPANTES DOS GRUPOS DE PESQUISA E



FONTE: ELABORADO PELA COORDENADORIA DE PLANEJAMENTO E GESTÃO ESTRATÉGICA, 2013.

GRÁFICO 10.4 -EVOLUÇÃO DO NÚMERO DE PATENTES DEPOSITADAS - 2007 A 2013

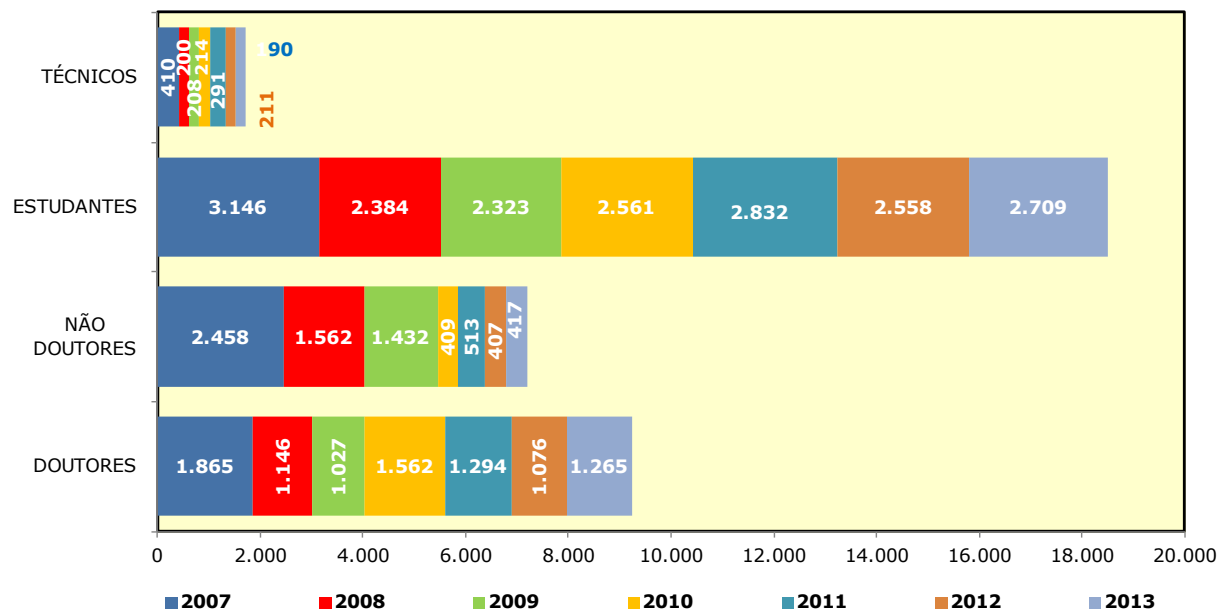
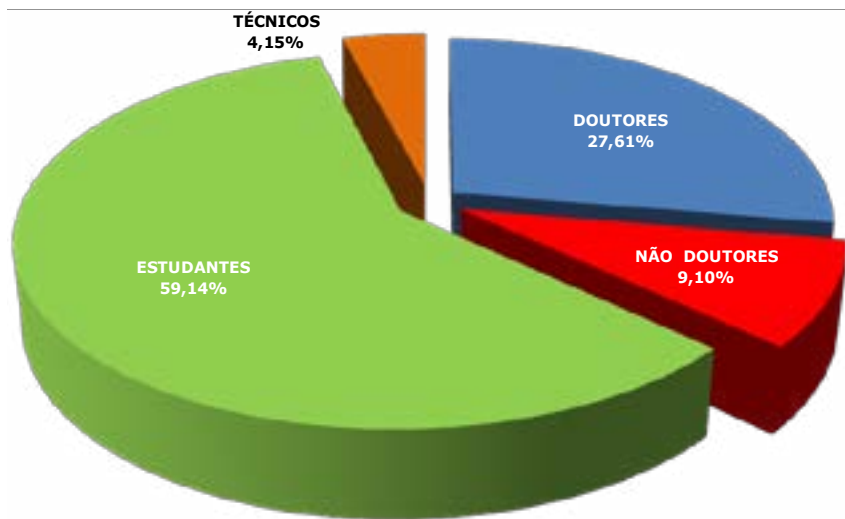
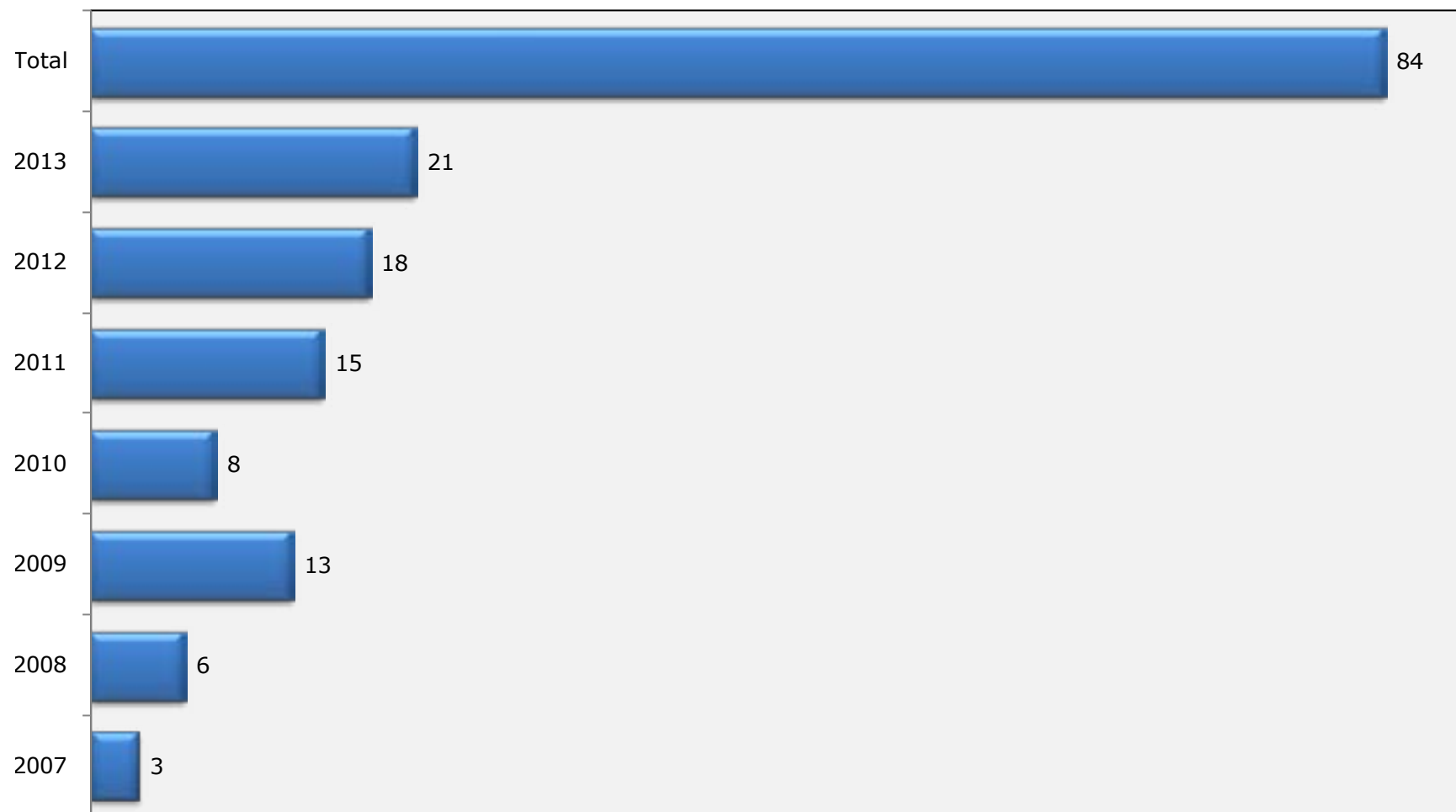

FONTE: ELABORADO PELA COORDENADORIA DE PLANEJAMENTO E GESTÃO ESTRATÉGICA, 2013.



**EXTENSÃO
UNIVERSITÁRIA**

1 1

EXTENSÃO UNIVERSITÁRIA

TABELA 11.1 - ATIVIDADES DE EXTENSÃO - 2003 A 2013

ATIVIDADES	2003	2004	2005	2006	2007	2008	2009	2010	2011	2012	2013
Ações de Extensão	270	268	281	310	589	685	718	686	869	729	629
Projetos - Vinculados e Não Vinculados	206	268	281	310	450	439	411	386	544	522	512
Convênios de Estágios ¹	180	226	902	946	825	582	1.072	970	1.165	1.145	1.471
Estágio Discente em Empresas	1.385	1.551	1.909	1.830	2.104	2.058	2.727	3.316	3.951	4.177	4.783
Público Beneficiado	15.312	51.321	70.100	75.000	899.681	861.555	832.257	821.170	723.683	733.955	749.612

FONTE: PRÓ-REITORIA DE EXTENSÃO, 2013.

(1) CONVÊNIO DE ESTÁGIOS VIGENTES CADASTRADOS NO BANCO DE DADOS DA AGÊNCIA DE ESTÁGIOS DA UFC.

NOTAS: 1. OS ESTÁGIOS FORAM FIRMADOS COM EMPRESAS PRIVADAS, ONGS E EMPRESAS PÚBLICAS E MISTAS.

2. O PÚBLICO BENEFICIADO INDIRETAMENTE PELAS AÇÕES DE EXTENSÃO É ESTIMADO EM MAIS DE 1 MILHÃO DE PESSOAS.

GRÁFICO 11.1 - EVOLUÇÃO DO NÚMERO DA POPULAÇÃO BENEFICIADA - 2003 A 2013

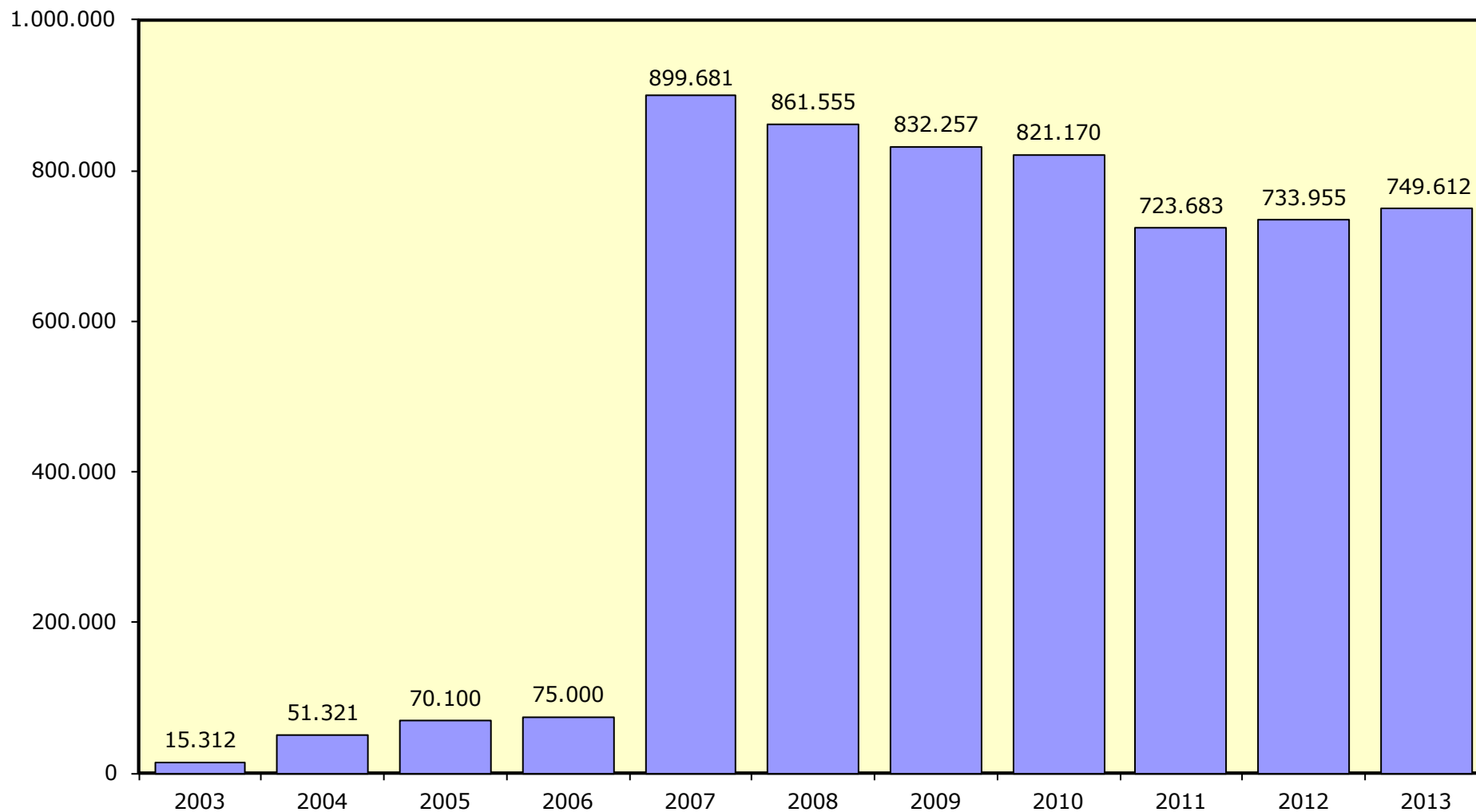

FONTE: PRÓ-REITORIA DE EXTENSÃO, 2013.

NOTA: O PÚBLICO BENEFICIADO INDIRETAMENTE EM 2013, PELAS AÇÕES DE EXTENSÃO ESTIMA-SE EM MAIS DE 1 MILHÃO DE PESSOAS.

GRÁFICO 11.2 - EVOLUÇÃO DO NÚMERO DE CONVÊNIOS E ESTÁGIOS EM EMPRESAS - 2003 A 2013

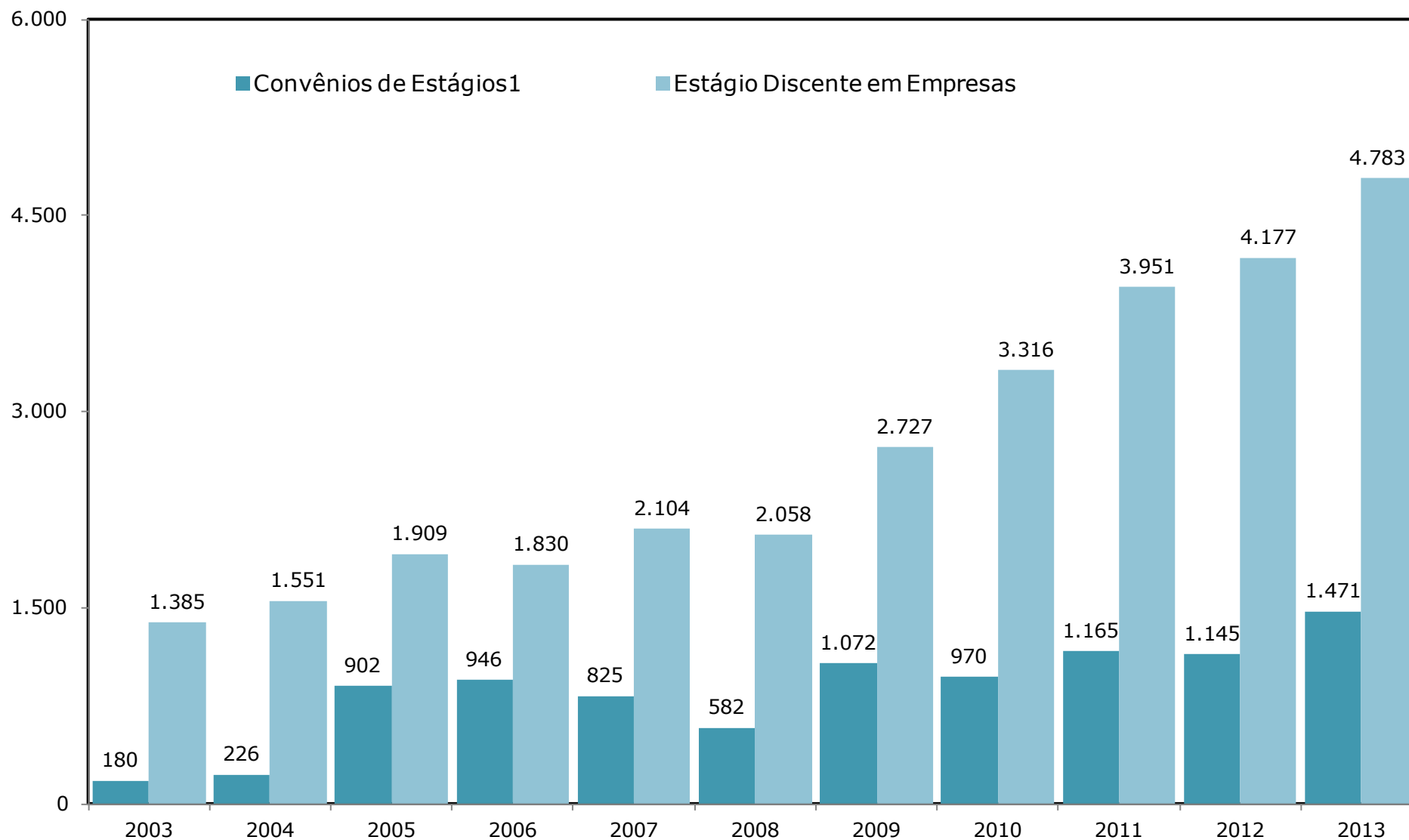

FONTE: DIVISÃO DE ESTÁGIOS, 2013.

TABELA 11.2 - AÇÕES DE EXTENSÃO POR ÁREA TEMÁTICA - 2012 A 2013

ANO	ÁREAS TEMÁTICAS	AÇÕES DE EXTENSÃO						TOTAL
		CURSO	EVENTO	PRESTAÇÃO DE SERVIÇO	PRODUÇÃO E PUBLICAÇÃO	PROGRAMA	PROJETO	
2012	Comunicação	3	2	-	1	4	21	31
	Cultura	6	4	1	-	8	52	71
	Direitos Humanos e Justiça	-	-	-	-	4	15	19
	Educação	37	16	1	1	22	120	197
	Meio Ambiente	2	-	-	-	8	42	52
	Saúde	4	-	9	4	39	219	275
	Tecnologia e Produção	8	1	2	-	15	34	60
	Trabalho	-	-	2	-	3	19	24
Total		60	23	15	6	103	522	729
2013	Comunicação	-	-	-	2	7	12	21
	Cultura	2	-	-	-	4	29	35
	Direitos Humanos e Justiça	-	-	-	-	6	24	30
	Educação	17	1	1	-	5	77	101
	Meio Ambiente	2	2	-	-	11	30	45
	Saúde	6	1	-	-	33	305	345
	Tecnologia e Produção	1	-	1	-	9	25	36
Trabalho	1	-	-	-	5	9	15	
Total		29	4	2	2	80	511	628

FORNE: PRÓ-REITORIA DE EXTENSÃO, 2013.

GRÁFICO 11.3 - COMPARAÇÃO DAS AÇÕES DE EXTENSÃO POR ÁREAS TEMÁTICAS - 2009 A 2013

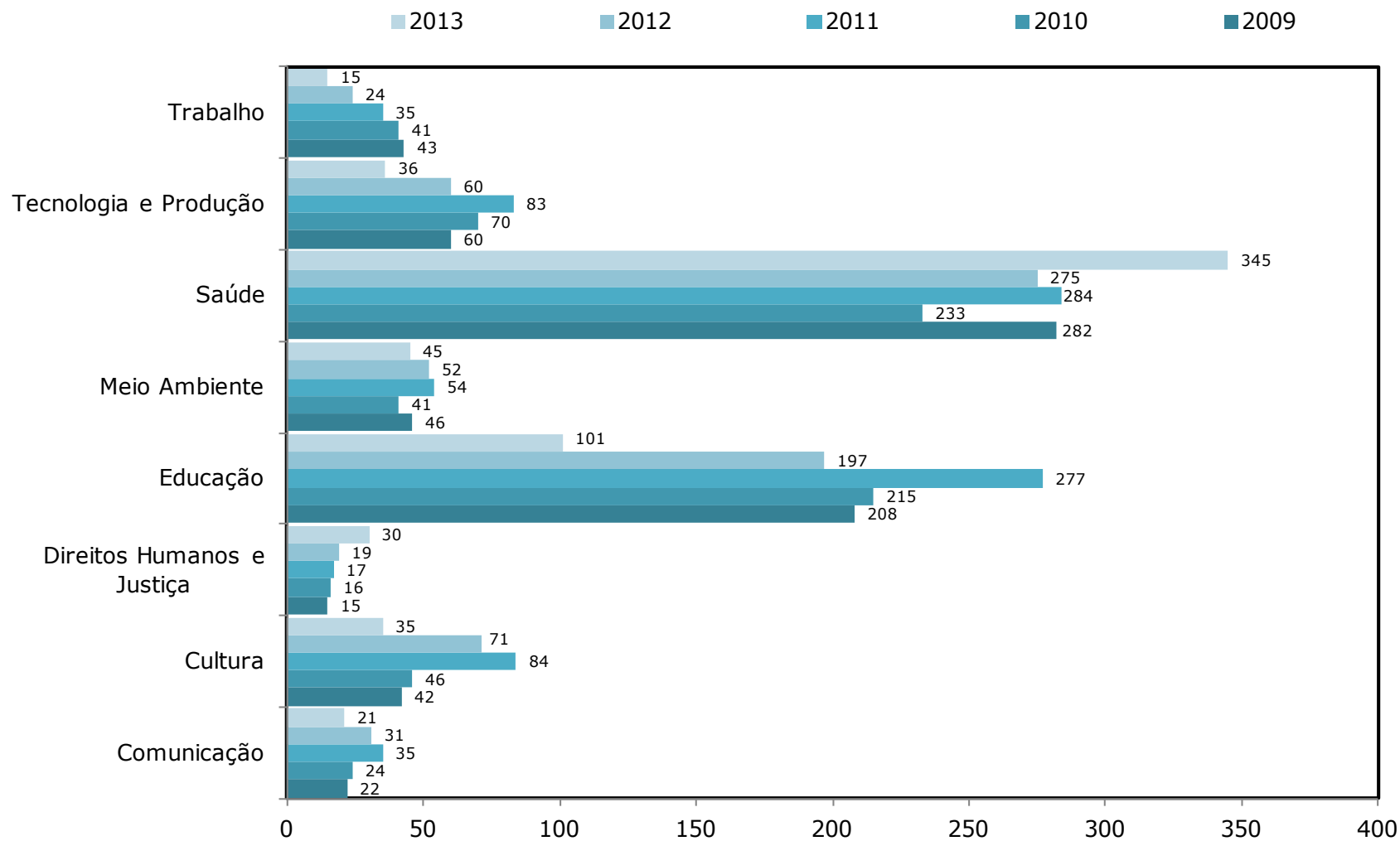

FONTE: PRÓ-REITORIA DE EXTENSÃO, 2013.

GRÁFICO 11.4 - AÇÕES DE EXTENSÃO CADASTRADAS E EM EXECUÇÃO - 2013

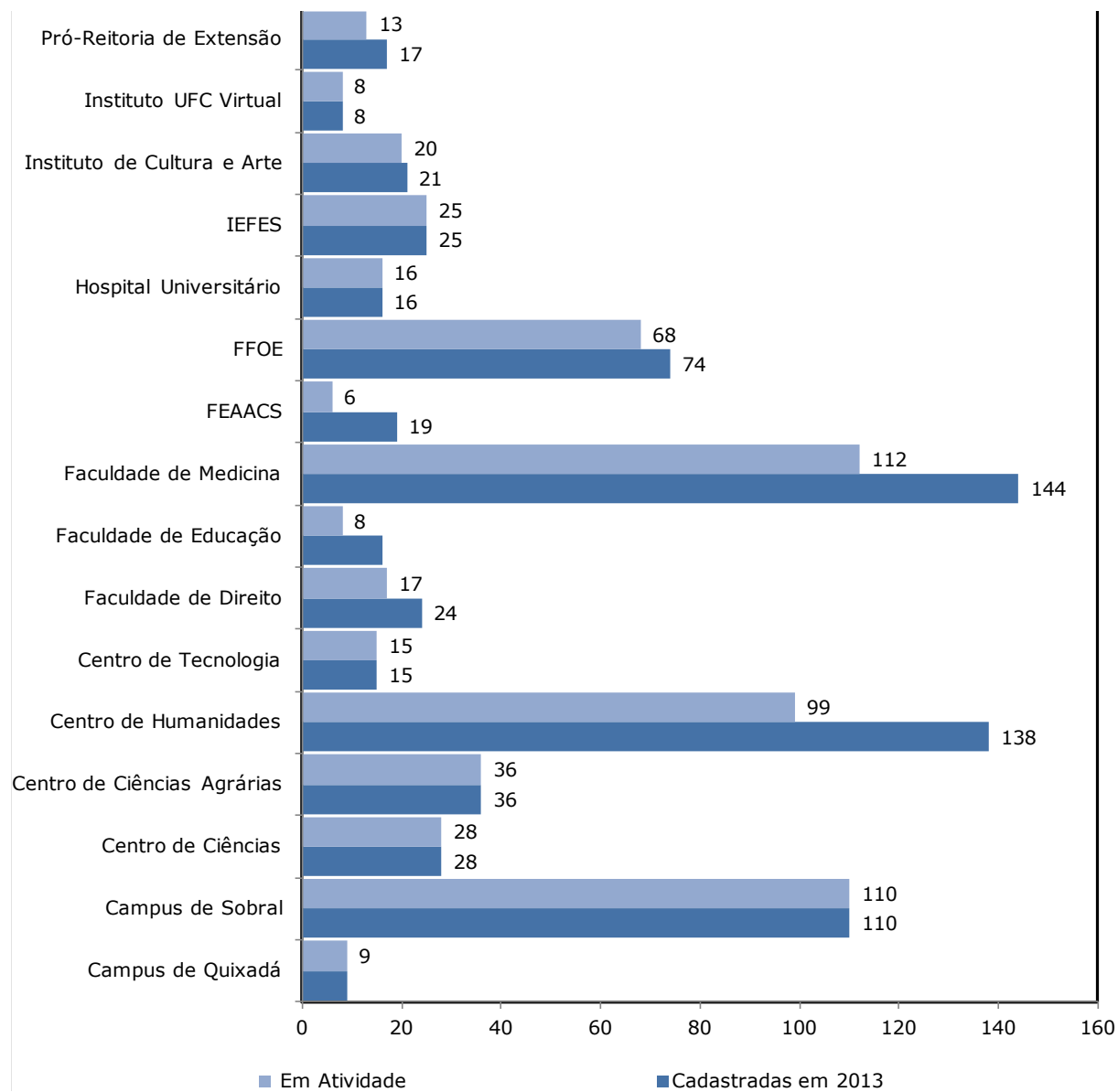

FONTE: PRÓ-REITORIA DE EXTENSÃO, 2013.

NOTA: EM ATIVIDADE SÃO CONSIDERADAS TODAS AS AÇÕES CADASTRADAS ATÉ 31.12.2010.

TABELA 11.3 - NÚMERO DE PROJETOS VINCULADOS - 2007 A 2013

AÇÕES DE EXTENSÃO	2007	2008	2009	2010	2011	2012	2013
Projetos ¹	71	88	47	81	102	103	81
Programas	77	67	105	101	112	136	163
Público Atendido	324.654	205.739	300.779	40.351	75.513	90.155	487.064
Equipes envolvidas na Execução							
Docentes ²	348	474	149	201	183	218	390
Alunos de Graduação ³	Bolsistas ⁴	158	151	65	129	224	402
	Não Bolsistas	812	1.528	515	288	339	1.036
TOTAL	970	1.679	580	417	462	563	1.438
Alunos de Pós-graduação ⁵	80	51	30	57	25	20	178
Técnicos ⁶	181	213	75	44	37	31	87
Externos ⁷	11	114	-	448	212	37	9.010
TOTAL GERAL	1.590	2.531	834	1.167	919	869	11.103

FONTE: PRÓ-REITORIA DE EXTENSÃO, 2013.

(1) CONJUNTO DE AÇÕES PROCESSUAIS E CONTÍNUAS DE CARÁTER COMUNITÁRIO, EDUCATIVO, CULTURAL, CIENTÍFICO E TECNOLÓGICO, VINCULADO A UM PROGRAMA.

(2) PROFESSORES QUE MINISTRAM AULA NA INSTITUIÇÃO ENVOLVIDOS NA EXECUÇÃO DOS PROGRAMAS DE EXTENSÃO.

(3) ALUNOS MATRICULADOS NOS CURSOS DE GRADUAÇÃO DA INSTITUIÇÃO DE ENSINO SUPERIOR – IES, ENVOLVIDOS NA EXECUÇÃO DOS PROGRAMAS DE EXTENSÃO (BOLSISTAS E NÃO BOLSISTAS).

(4) NÚMERO DE BOLSISTAS DE EXTENSÃO (BOLSAS INSTITUCIONAIS), SEJA COM VERBA DO PROGRAMA, SEJA COM VERBA EXTERNA.

(5) ALUNOS MATRICULADOS NOS CURSOS DE PÓS-GRADUAÇÃO DA IES ENVOLVIDOS NA EXECUÇÃO DOS PROGRAMAS DE EXTENSÃO (BOLSISTAS E NÃO BOLSISTAS).

(6) FUNCIONÁRIOS TÉCNICOS E/OU ADMINISTRATIVOS DA IES ENVOLVIDOS NA EXECUÇÃO DOS PROGRAMAS DE EXTENSÃO.

(7) PESSOAS DE OUTRAS IES OU COMUNIDADE EXTERNA ENVOLVIDA NA EXECUÇÃO DOS PROGRAMAS DE EXTENSÃO.

TABELA 11.4 - NÚMERO DE PROJETOS NÃO VINCULADOS - 2007 A 2013

AÇÕES DE EXTENSÃO	2007	2008	2009	2010	2011	2012	2013	
Projetos ¹	379	372	364	305	442	386	349	
Público Atendido	575.027	608.831	367.276	269.788	412.196	379.927	259.213	
Equipes envolvidas na Execução								
Docentes ²	757	764	767	717	973	672	675	
Alunos de Graduação ³	Bolsistas ⁴	249	127	334	512	836	674	408
	Não Bolsistas	2.451	2.400	2.276	1.754	1.982	1.456	1.775
TOTAL	2.700	2.527	2.610	2.266	2.818	2.130	2.183	
Alunos de Pós-graduação ⁵	122	140	210	160	75	69	231	
Técnicos ⁶	412	354	337	237	267	141	206	
Externos ⁷	3.991	29	1.870	631	793	149	4.876	
TOTAL GERAL	7.982	3.814	3.924	4.011	4.926	3.161	8.171	

FONTE: PRÓ-REITORIA DE EXTENSÃO, 2013.

(1) CONJUNTO DE AÇÕES PROCESSUAIS E CONTÍNUAS DE CARÁTER COMUNITÁRIO, EDUCATIVO, CULTURAL, CIENTÍFICO E TECNOLÓGICO, COM OBJETIVO DEFINIDO E PRAZO DETERMINADO, REGISTRADO COMO PROJETO ISOLADO (PROJETO NÃO VINCULADO AO PROGRAMA).

(2) PROFESSORES QUE MINISTRAM AULA NA INSTITUIÇÃO ENVOLVIDOS NA EXECUÇÃO DOS PROGRAMAS DE EXTENSÃO.

(3) ALUNOS MATRICULADOS NOS CURSOS DE GRADUAÇÃO DA INSTITUIÇÃO DE ENSINO SUPERIOR - IES, ENVOLVIDOS NA EXECUÇÃO DOS PROGRAMAS DE EXTENSÃO (BOLSISTAS E NÃO BOLSISTAS).

(4) NÚMERO DE BOLSISTAS DE EXTENSÃO (BOLSAS INSTITUCIONAIS), SEJA COM VERBA DO PROGRAMA, SEJA COM VERBA EXTERNA.

(5) ALUNOS MATRICULADOS NOS CURSOS DE PÓS-GRADUAÇÃO DA IES ENVOLVIDOS NA EXECUÇÃO DOS PROGRAMAS DE EXTENSÃO (BOLSISTAS E NÃO BOLSISTAS).

(6) FUNCIONÁRIOS TÉCNICOS E/OU ADMINISTRATIVOS DA IES ENVOLVIDOS NA EXECUÇÃO DOS PROGRAMAS DE EXTENSÃO.

(7) PESSOAS DE OUTRAS IES OU COMUNIDADE EXTERNA ENVOLVIDA NA EXECUÇÃO DOS PROGRAMAS DE EXTENSÃO.

TABELA 11.5 - NÚMERO DE PROJETOS VINCULADOS, PÚBLICO ATENDIDO E PESSOAS ENVOLVIDAS NA EXECUÇÃO, POR ÁREAS TEMÁTICAS DE EXTENSÃO¹ EM 2013

ÁREAS TEMÁTICAS	Total de programas	Total de projetos ² vinculados aos programas	Total de público atendido ³	EQUIPES ENVOLVIDAS NA EXECUÇÃO							Total
				DA PRÓPRIA IES					Externos ⁹	Total	
				Docentes ⁴	Alunos ⁵ Graduação		Alunos pós-graduação	Técnicos ⁸			
					Bolsistas ⁶	Não bolsistas					
Comunicação	7	4	2.311	37	30	92	1	11	241	412	
Cultura	5	17	6.851	24	25	66	3	6	6.964	7.088	
Direitos Humanos e Justiça	6	6	1.412	9	10	30	8	-	10	67	
Educação	7	39	63.794	103	105	232	72	21	882	1.415	
Meio Ambiente	11	16	305.168	36	45	57	34	4	185	361	
Saúde	22	63	86.155	119	150	427	36	34	521	1.287	
Tecnologia e Produção	5	10	5.733	35	23	73	18	6	147	302	
Trabalho	18	8	15.640	27	14	59	6	5	60	171	
Total Geral	81	163	487.064	390	402	1.036	178	87	9.010	11.103	

— FONTE:

PRÓ-REITORIA DE EXTENSÃO, 2013.

(1) CONJUNTO ARTICULADO DE PROJETOS E OUTRAS AÇÕES DE EXTENSÃO (CURSO, EVENTOS, PRESTAÇÃO DE SERVIÇOS), PREFERENCIALMENTE INTEGRADO AO ENSINO E À PESQUISA. TEM CARÁTER ORGÂNICO-INSTITUCIONAL, CLAREZA DE DIRETRIZES E ORIENTAÇÃO PARA UM OBJETIVO COMUM, SENDO EXECUTADO A MÉDIO E EM LONGO PRAZO.

(2) CONJUNTO DE AÇÕES PROCESSUAIS E CONTÍNUAS DE CARÁTER COMUNITÁRIO, EDUCATIVO, CULTURAL, CIENTÍFICO E TECNOLÓGICO, VINCULADO A UM PROGRAMA.

(3) SOMATÓRIA DO PÚBLICO ATENDIDO NOS PROJETOS VINCULADOS AOS PROGRAMAS.

(4) PROFESSORES QUE MINISTRAM AULA NA INSTITUIÇÃO ENVOLVIDOS NA EXECUÇÃO DOS PROGRAMAS DE EXTENSÃO.

(5) ALUNOS MATRICULADOS NOS CURSOS DE GRADUAÇÃO DA INSTITUIÇÃO DE ENSINO SUPERIOR – IES, ENVOLVIDOS NA EXECUÇÃO DOS PROGRAMAS DE EXTENSÃO (BOLSISTAS E NÃO BOLSISTAS).

(6) NÚMERO DE BOLSISTAS DE EXTENSÃO (BOLSAS INSTITUCIONAIS), SEJA COM VERBA DO PROGRAMA SEJA COM VERBA EXTERNA.

(7) ALUNOS MATRICULADOS NOS CURSOS DE PÓS-GRADUAÇÃO DA IES ENVOLVIDOS NA EXECUÇÃO DOS PROGRAMAS DE EXTENSÃO (BOLSISTAS E NÃO BOLSISTAS).

(8) FUNCIONÁRIOS TÉCNICOS E/OU ADMINISTRATIVOS DA IES ENVOLVIDOS NA EXECUÇÃO DOS PROGRAMAS DE EXTENSÃO.

(9) PESSOAS DE OUTRAS IES OU COMUNIDADE EXTERNA ENVOLVIDA NA EXECUÇÃO DOS PROGRAMAS DE EXTENSÃO.

OBSERVAÇÃO:

- A DEFINIÇÃO DAS ÁREAS TEMÁTICAS TEM COMO PARÂMETRO AS POLÍTICAS PÚBLICAS. A CLASSIFICAÇÃO POR ÁREA DEVE OBSERVAR O OBJETO OU ASSUNTO QUE É ENFOCADO NA AÇÃO. MESMO QUE NÃO SE ENCONTRE NO CONJUNTO DAS ÁREAS, UMA CORRESPONDÊNCIA ABSOLUTA ENTRE O OBJETO DE UM PROGRAMA E O CONTEÚDO DESCRITO NAS ÁREAS, A MAIS APROXIMADA TEMATICAMENTE, DEVERÁ SER ESCOLHIDA.

NOTA: A SÉRIE HISTÓRICA ESTÁ DISPONÍVEL NO ANUÁRIO 2011/2012.

TABELA 11.6 - NÚMERO DE PROJETOS NÃO VINCULADOS, PÚBLICO ATENDIDO E PESSOAS ENVOLVIDAS NA EXECUÇÃO, POR ÁREAS TEMÁTICAS DE EXTENSÃO EM 2013

ÁREAS TEMÁTICAS	Total de projetos não vinculados ¹	Total de público atendido ²	EQUIPES ENVOLVIDAS NA EXECUÇÃO						Externos ⁸	Total
			DA PRÓPRIA IES				Alunos pós-graduação ⁶	Técnicos ⁷		
			Docentes ³	Alunos ⁴ Graduação		Alunos				
				Bolsistas ⁵	Não bolsistas					
Comunicação	8	3.676	33	10	6	2	2	39	92	
Cultura	12	11.328	21	37	71	1	-	134	264	
Direitos Humanos e Justiça	18	108.567	23	24	179	11	3	32	272	
Educação	39	25.392	62	48	185	24	14	710	1.043	
Meio Ambiente	14	5.641	22	38	39	31	4	185	319	
Saúde	242	101.029	484	214	1.226	136	179	3.229	5.468	
Tecnologia e Produção	15	3.192	29	37	69	25	4	543	707	
Trabalho	1	388	1	-	-	1	-	4	6	
Total Geral	349	259.213	675	408	1.775	231	206	4.876	8.171	

FONTE: PRÓ-REITORIA DE EXTENSÃO, 2013.

(1) CONJUNTO DE AÇÕES PROCESSUAIS E CONTÍNUAS DE CARÁTER COMUNITÁRIO, EDUCATIVO, CULTURAL, CIENTÍFICO E TECNOLÓGICO, COM OBJETIVO DEFINIDO E PRAZO DETERMINADO, REGISTRADO COMO PROJETO ISOLADO (PROJETO NÃO VINCULADO AO PROGRAMA).

(2) SOMATÓRIA DO PÚBLICO ATENDIDO NOS PROJETOS NÃO VINCULADOS AOS PROGRAMAS.

(3) PROFESSORES QUE MINISTRAM AULA NA INSTITUIÇÃO ENVOLVIDOS NA EXECUÇÃO DOS PROJETOS DE EXTENSÃO.

(4) ALUNOS MATRICULADOS NOS CURSOS DE GRADUAÇÃO DA INSTITUIÇÃO DE ENSINO SUPERIOR – IES, ENVOLVIDOS NA EXECUÇÃO DOS PROJETOS DE EXTENSÃO.

(5) NÚMERO DE BOLSISTAS DE EXTENSÃO (BOLSAS INSTITUCIONAIS), SEJA COM VERBA DO PROJETO, SEJA COM VERBA EXTERNA.

(6) ALUNOS MATRICULADOS NOS CURSOS DE PÓS-GRADUAÇÃO DA IES ENVOLVIDOS NA EXECUÇÃO DOS PROJETOS DE EXTENSÃO.

(7) FUNCIONÁRIOS TÉCNICOS E/OU ADMINISTRATIVOS DA IES ENVOLVIDOS NA EXECUÇÃO DOS PROJETOS DE EXTENSÃO.

(8) PESSOAS DE OUTRAS IES OU COMUNIDADE EXTERNA ENVOLVIDAS NA EXECUÇÃO DOS PROJETOS DE EXTENSÃO.

OBSERVAÇÕES:

- A DEFINIÇÃO DAS ÁREAS TEMÁTICAS TEM COMO PARÂMETRO AS POLÍTICAS PÚBLICAS. A CLASSIFICAÇÃO POR ÁREA DEVE OBSERVAR O OBJETO OU ASSUNTO QUE É ENFOCADO NA AÇÃO. MESMO QUE NÃO SE ENCONTRE, NO CONJUNTO DAS ÁREAS, UMA CORRESPONDÊNCIA ABSOLUTA ENTRE O OBJETO DE UM PROJETO E O CONTEÚDO DESCRITO NAS ÁREAS, A MAIS APROXIMADA, TEMATICAMENTE, DEVERÁ SER ESCOLHIDA.

- NÃO FORAM INCLuíDOS 155.417 (PÚBLICO ATENDIDO DE OUTROS PROJETOS, SERVIÇOS, PUBLICAÇÃO E EVENTOS).

NOTA: A SÉRIE HISTÓRICA ESTÁ DISPONÍVEL NO ANUÁRIO 2011/2012.

TABELA 11.7 - NÚMERO DE CURSOS, DE CARGA HORÁRIA, CONCLUINTES E MINISTRANTES EM CURSO DE EXTENSÃO PRESENCIAL¹, SEGUNDO A ÁREA DE CONHECIMENTO (CNPQ) EM 2013

ÁREAS DE CONHECIMENTO	Total de Cursos ²	Total de Carga horária ³	Concluintes ⁴	MINISTRANTES				
				Da IES			Externos ⁸	Total
				Docentes ⁵	Técnicos ⁶	Estudantes ⁷		
TOTAL ATÉ 30 HORAS	15	1.592	2.212	43	10	66	22	141
Ciências Exatas e da Terra	-	-	-	-	-	-	-	-
Ciências Biológicas	-	-	-	-	-	-	-	-
Engenharia/Tecnologia	-	-	-	-	-	-	-	-
Ciências da Saúde	6	1.300	1.462	26	7	30	12	75
Ciências Agrárias	1	20	100	1	-	1	-	2
Ciências Sociais Aplicadas	-	-	-	-	-	-	-	-
Ciências Humanas	4	170	188	12	3	30	10	55
Linguística, Letras e Artes	4	102	462	4	0	5	-	9
TOTAL ACIMA DE 30 HORAS	14	1.800	1.123	46	6	67	120	239
Ciências Exatas e da Terra	1	32	10	1	-	-	-	1
Ciências Biológicas	-	-	-	-	-	-	-	-
Engenharia/Tecnologia	-	-	-	-	-	-	-	-
Ciências da Saúde	-	-	-	-	-	-	-	-
Ciências Agrárias	2	160	249	1	-	-	-	1
Ciências Sociais Aplicadas	1	40	296	1	-	11	3	15
Ciências Humanas	2	660	226	23	4	-	-	27
Linguística, Letras e Artes	8	908	342	20	2	56	117	195
TOTAL GERAL	29	3.392	3.335	89	16	133	142	380

Fonte: PRÓ-REITORIA DE EXTENSÃO, 2013.

(1) CONJUNTO ARTICULADO DE AÇÕES PEDAGÓGICAS, DE CARÁTER TEÓRICO OU PRÁTICO, PLANEJADAS E ORGANIZADAS DE MODO SISTEMÁTICO, COM CARGA HORÁRIA MÍNIMA DE OITO HORAS E PROCESSO DE AVALIAÇÃO FORMAL. ATIVIDADES COM MENOS DE OITO HORAS DEVEM SER CLASSIFICADAS COMO EVENTO. A PRESTAÇÃO DE SERVIÇO REALIZADA COMO CURSO DEVE SER REGISTRADA COMO CURSO. CURSO PRESENCIAL EXIGE A PRESENÇA DO ALUNO DURANTE TODA A OFERTA DA CARGA HORÁRIA.

(2) NÚMERO TOTAL DE CURSOS OFERECIDOS EM 2011, POR ÁREA DE CONHECIMENTO.

(3) SOMATÓRIA DA CARGA HORÁRIA DE TODOS OS CURSOS OFERECIDOS POR ÁREA DE CONHECIMENTO.

(4) NÚMERO TOTAL DE CONCLUINTES OU CERTIFICADOS EMITIDOS POR ÁREA DE CONHECIMENTO.

(5) NÚMERO DE DOCENTES QUE MINISTRAM AULA NA INSTITUIÇÃO ENVOLVIDOS NA EXECUÇÃO DE CURSOS DE EXTENSÃO.

(6) FUNCIONÁRIOS TÉCNICOS E/OU ADMINISTRATIVOS DA IES ENVOLVIDOS NA EXECUÇÃO DOS CURSOS DE EXTENSÃO.

(7) NÚMERO DE ALUNOS MATRICULADOS NOS CURSOS DE GRADUAÇÃO OU PÓS-GRADUAÇÃO DA INSTITUIÇÃO DE ENSINO SUPERIOR - IES, ENVOLVIDOS NA EXECUÇÃO DOS CURSOS DE EXTENSÃO.

(8) PESSOAS DE OUTRAS IES OU DA COMUNIDADE EXTERNA ENVOLVIDAS NA EXECUÇÃO DOS CURSOS DE EXTENSÃO.

Nota: A SÉRIE HISTÓRICA ESTÁ DISPONÍVEL NO ANUÁRIO 2011/2012.

GRÁFICO 11.5 - PROJETOS VINCULADOS AOS PROGRAMAS EM 2013



GRÁFICO 11.6 - POPULAÇÃO ATENDIDA - PROJETOS VINCULADOS EM 2013



FONTE: PREX, 2012. ELABORADO PELA COORDENADORIA DE PLANEJAMENTO E GESTÃO ESTRATÉGICA, 2013.

GRÁFICO 11.7 - PROJETOS NÃO VINCULADOS AOS PROGRAMAS EM 2013

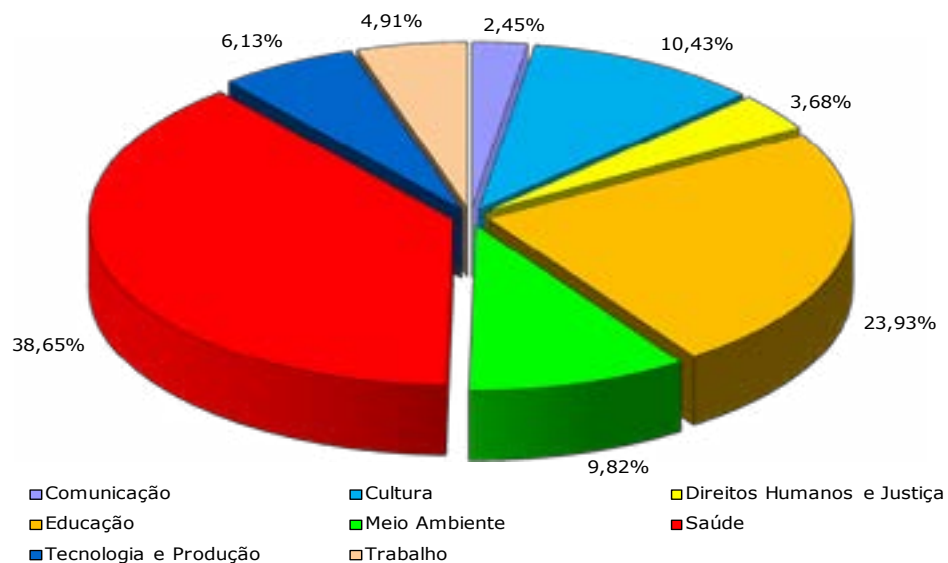
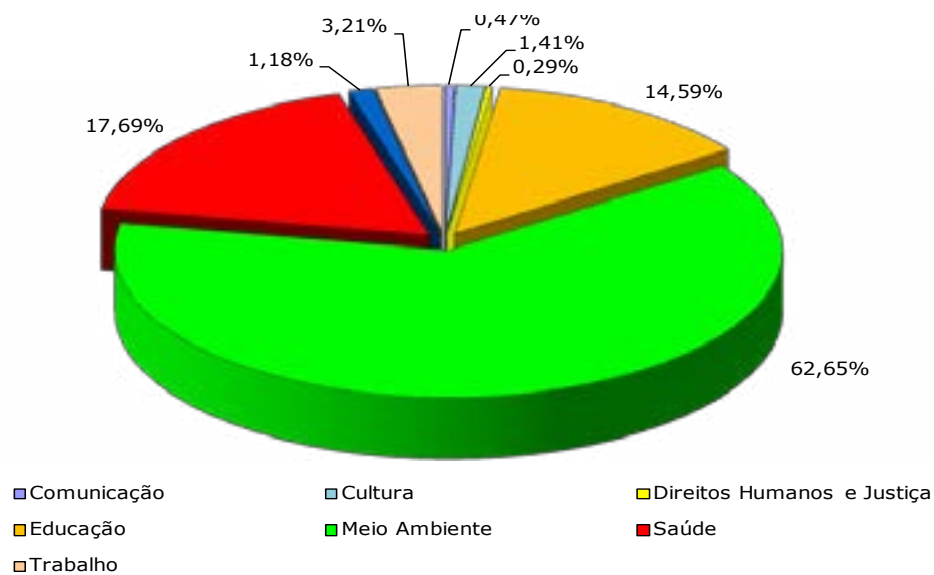

GRÁFICO 11.8 - POPULAÇÃO ATENDIDA - PROJETOS NÃO VINCULADOS - 2013

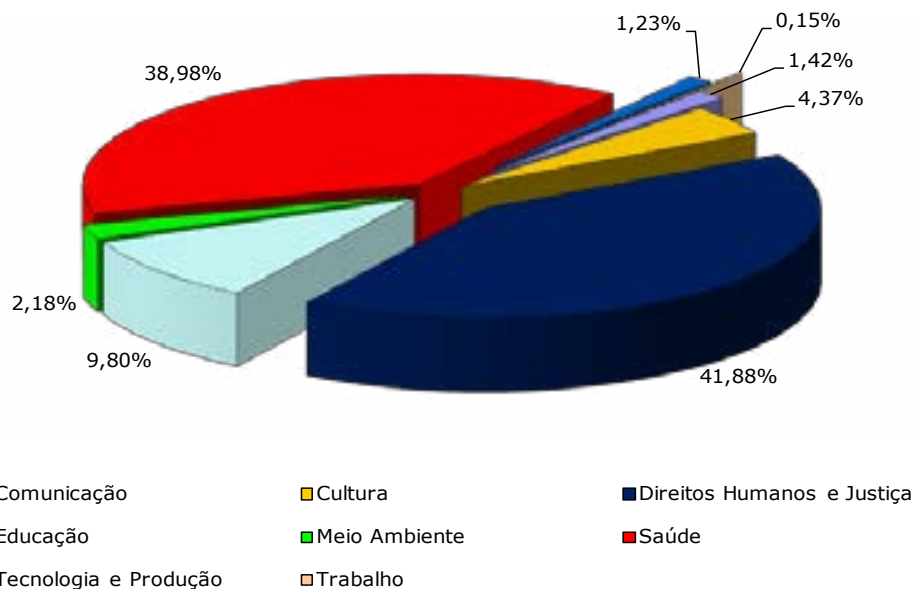

FONTE: PREX, 2011. ELABORADO PELA COORDENADORIA DE PLANEJAMENTO E GESTÃO ESTRATÉGICA, 2013.

AGÊNCIA DE ESTÁGIOS - EXTENSÃO UNIVERSITÁRIA

GRÁFICO 11.9 - PERCENTAGEM DE ESTAGIÁRIOS POR GÊNERO EM 2013

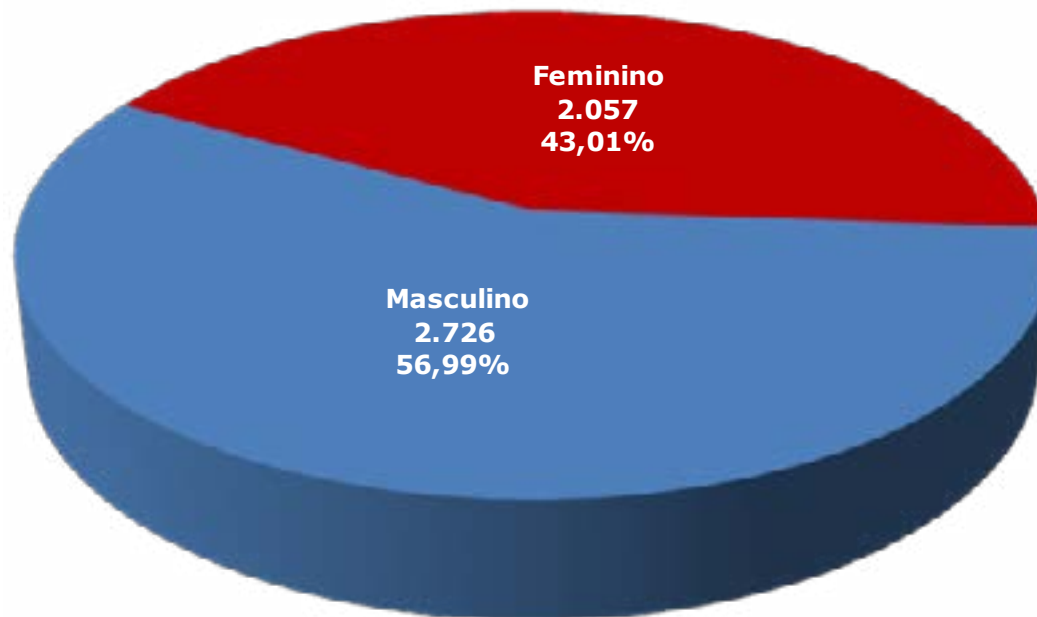

FONTE: SIGES - SISTEMA DE GESTÃO DE ESTÁGIOS, 2013. ELABORADO PELA COORDENADORIA DE PLANEJAMENTO E GESTÃO ESTRATÉGICA.

GRÁFICO 11.10 - EVOLUÇÃO DO NÚMERO DE ESTAGIÁRIOS EM 2013

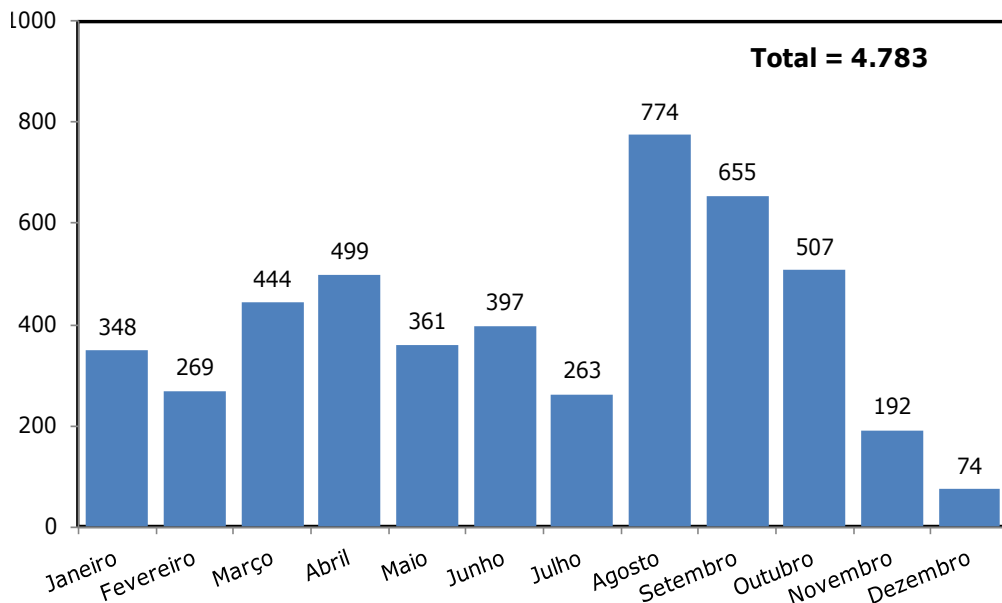

FONTE: SIGES - SISTEMA DE GESTÃO DE ESTÁGIOS, 2013. ELABORADO PELA COORDENADORIA DE PLANEJAMENTO E GESTÃO ESTRATÉGICA.

GRÁFICO 11.11 - ESTAGIÁRIOS POR TIPO DE CONCEDENTE EM 2013

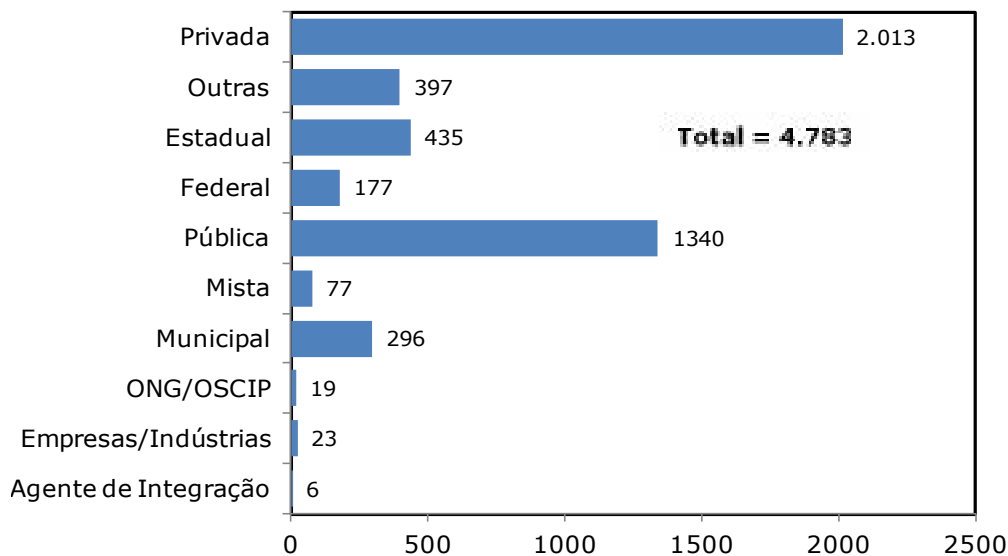

FONTE: SIGES - SISTEMA DE GESTÃO DE ESTÁGIOS, 2013. ELABORADO PELA COORDENADORIA DE PLANEJAMENTO E GESTÃO ESTRATÉGICA.

GRÁFICO 11.12 - NÚMERO DE ESTAGIÁRIOS ENCAMINHADOS POR AGENTES DE INTEGRAÇÃO EM 2013

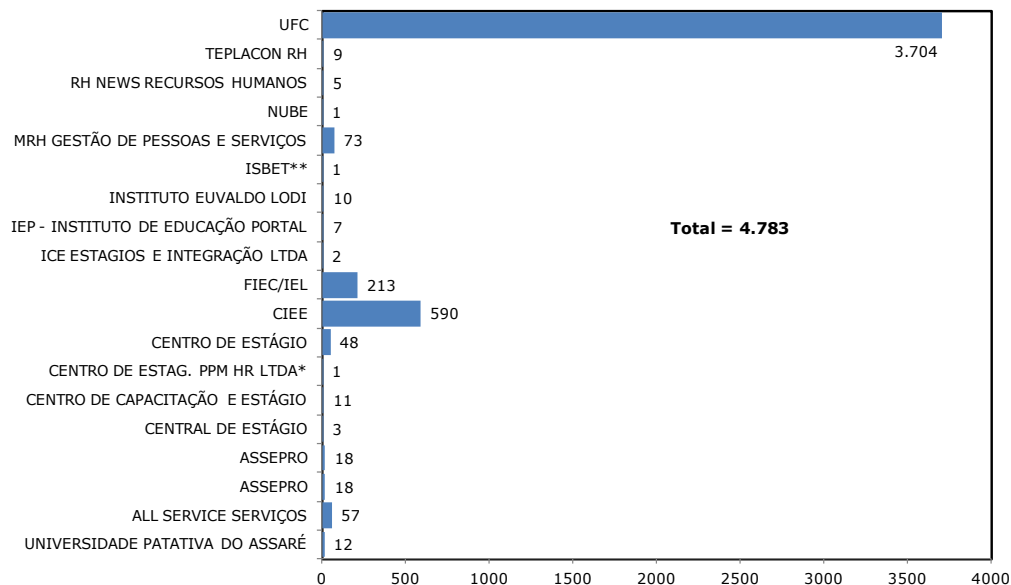

FONTE: SIGES - SISTEMA DE GESTÃO DE ESTÁGIOS, 2013. ELABORADO PELA COORDENADORIA DE PLANEJAMENTO E GESTÃO ESTRATÉGICA. (*) CENTRO DE ESTÁGIO PPM HUMAN RESOURCES LTDA. (**) INSTITUTO BRASILEIRO DE PRO-EDUC TRABALHO E DESENVOLVIMENTO.

GRÁFICO 11.13 - NÚMERO DE TERMOS DE CONVÊNIOS POR TIPO DE CONCEDENTE EM 2013]

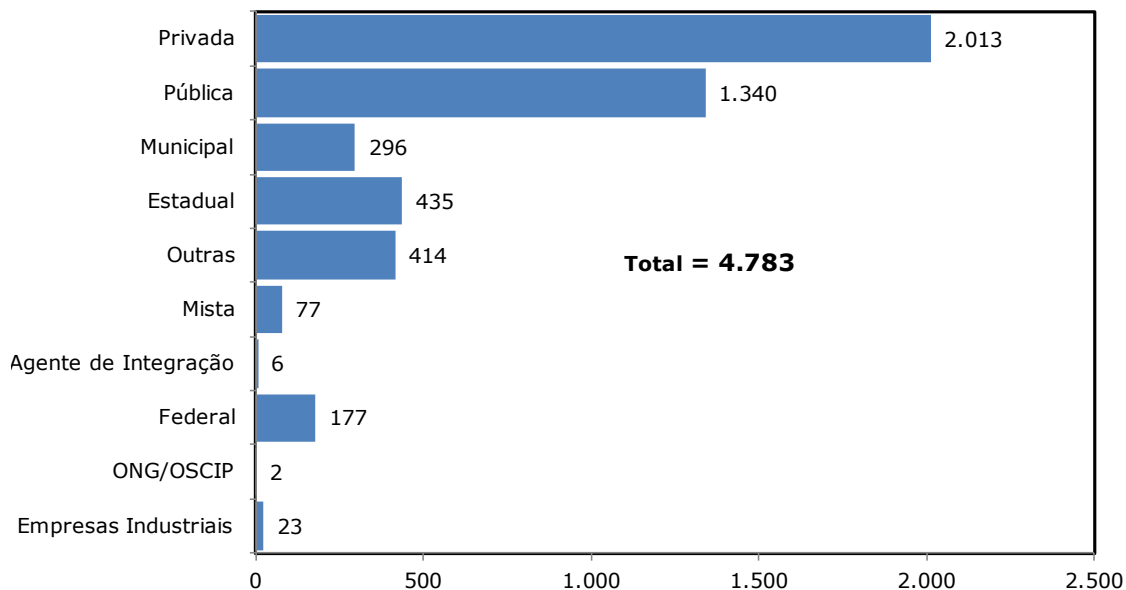

FONTE: SIGES - SISTEMA DE GESTÃO DE ESTÁGIOS, 2013. ELABORADO PELA COORDENADORIA DE PLANEJAMENTO E GESTÃO ESTRATÉGICA.

GRÁFICO 11.14 - ESTAGIÁRIOS POR UNIDADE ACADÊMICA EM 2013

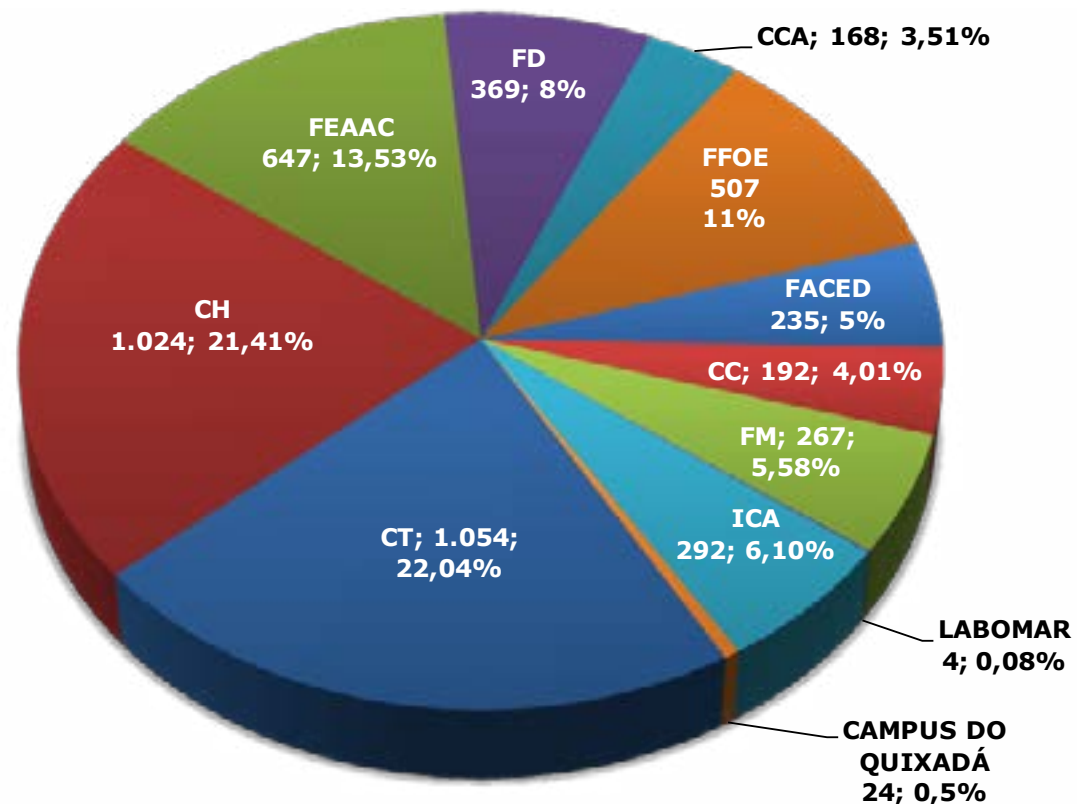

FONTE: SIGES - SISTEMA DE GESTÃO DE ESTÁGIOS, 2013. ELABORADO PELA COORDENADORIA DE PLANEJAMENTO E GESTÃO ESTRATÉGICA.

TABELA 11.8 - NÚMERO DE ESTAGIÁRIOS POR CURSOS EM 2013

CURSO	2013	%
ADMINISTRAÇÃO	260	5,44%
ADMINISTRAÇÃO - EAD	3	0,06%
AGRONOMIA	55	1,15%
ARQUITETURA E URBANISMO	23	0,48%
BIBLIOTECONOMIA	240	5,02%
BIOTECNOLOGIA	5	0,10%
CIÊNCIA DA COMPUTAÇÃO	67	1,40%
CIÊNCIAS AMBIENTAIS	4	0,08%
CIÊNCIAS ATUÁRIAS	19	0,40%
CIÊNCIAS BIOLÓGICAS	61	1,28%
CIÊNCIAS CONTÁBÉIS	218	4,56%
CIÊNCIAS ECONÔMICAS	90	1,88%
CIÊNCIAS SOCIAIS	12	0,25%
CINEMA E AUDIVISUAL	2	0,04%
COMUNICAÇÃO SOCIAL - JORNALISMO	105	2,20%
COMUNICAÇÃO SOCIAL - PUBLICIDADE E PROPAGANDA	14	0,29%
DANÇA	40	0,84%
DESIGN DE MODA	19	0,40%
DIREITO	369	7,71%
ECONOMIA DOMÉSTICA	30	0,63%
EDUCAÇÃO FÍSICA	37	0,77%
EDUCAÇÃO MUSICAL	2	0,04%
ENFERMAGEM	140	2,93%
ENGENHARIA AMBIENTAL	1	0,02%
ENGENHARIA DE ALIMENTOS	68	1,42%
ENGENHARIA DE ENERGIA RENOVÁVEIS	4	0,08%
ENGENHARIA DE ENERGIAS E MEIO AMBIENTE	1	0,02%
ENGENHARIA DE PESCA	12	0,25%
ENGENHARIA DE PETRÓLEO	1	0,02%
ENGENHARIA DE PRODUÇÃO MECÂNICA	65	1,36%
ENGENHARIA DE SOFTWARE	22	0,46%
ENGENHARIA DE TELEINFORMÁTICA	15	0,31%
ENGENHARIA ELÉTRICA	70	1,46%
ENGENHARIA MECÂNICA	32	0,67%

FONTES: SIGES - SISTEMA DE GESTÃO DE ESTÁGIOS, 2013.

TABELA 11.8 - NÚMERO DE ESTAGIÁRIOS POR CURSOS EM 2013

CURSO	2013	%
ENGENHARIA MECÂNICA E DE PRODUÇÃO	66	1,38%
ENGENHARIA METALÚRGICA	47	0,98%
ENGENHARIA QUÍMICA	41	0,86%
ENGENHARIA DE TELEINFORMÁTICA	15	0,31%
ENGENHARIA CIVIL	238	4,98%
ENGENHARIA DE ALIMENTOS	65	1,36%
ESTATÍSTICA	21	0,44%
ESTILISMO E MODA	6	0,13%
FARMÁCIA	254	5,31%
FÍSICA	5	0,10%
FÍSICA - EAD	2	0,04%
FISIOTERAPIA	225	4,70%
GASTRONOMIA	9	0,19%
GEOGRAFIA	37	0,77%
GEOLOGIA	14	0,29%
GESTÃO DE QUALIDADE	60	1,25%
GESTÃO DE VAREJO	2	0,04%
HISTÓRIA	178	3,72%
LETRAS	249	5,21%
LICENCIATURA EM EDUCAÇÃO MUSICAL	2	0,04%
LICENCIATURA EM LETRAS - ESPANHOL - EAD	8	0,17%
LICENCIATURA EM LETRAS - PORTUGUES - EAD	1	0,02%
LICENCIATURA EM MATEMÁTICA - SEMIPRESENCIAL	150	3,14%
LICENCIATURA EM QUÍMICA - SEMIPRESENCIAL	2	0,04%
MATEMÁTICA	240	5,02%
MEDICINA	42	0,88%
MESTRADO EM EDUCAÇÃO	1	0,02%
MÚSICA	5	0,10%
ODONTOLOGIA	113	2,36%
PEDAGOGIA	196	4,10%
PSICOLOGIA	118	2,47%
PUBLICIDADE E PROPAGANDA	22	0,46%
QUÍMICA	50	1,05%
QUÍMICA INDUSTRIAL	1	0,02%
SECRETARIADO	57	1,19%
SISTEMAS DE INFORMAÇÃO	24	0,50%
SISTEMAS E MÍDIAS DIGITAIS	65	1,36%
TEATRO	40	0,84%
ZOOTECNIA	6	0,13%
TOTAL	4.783	100,00%

FORNE: SIGES - SISTEMA DE GESTÃO DE ESTÁGIOS, 2013.



**PROGRAMA DE
BOLSAS**

12

TABELA 12.1 - BOLSAS DE MONITORIA - 2013

CÓDIGO DO CURSO	UNIDADE ACADÊMICA/CURSO	PERÍODO	MODALIDADE	INICIAÇÃO À DOCÊNCIA	APRENDIZAGEM COOPERATIVA	MONITORIA DE PROJETOS	INICIAÇÃO À DOCÊNCIA VOLUNTÁRIOS
Centro de Ciências							
70	Biociências	diurno	GBA	2	-	2	-
07	Ciências Biológicas - Bacharelado	diurno	GBA	14	3	3	6
07	Ciências Biológicas - Licenciatura	diurno	GLP	9	1	6	1
65	Computação	diurno	GBA	4	1	5	2
28	Estatística	diurno	GEP	10	7	3	-
47	Física	diurno	GBA	4	2	2	2
31	Física	noturno	GLP	8	1	6	1
35	Geografia	diurno	GBA	7	3	2	8
35	Geografia	diurno	GLP	10	-	4	7
34	Geologia	diurno	GEP	7	6	4	9
48	Matemática	diurno	GBA	-	1	2	-
38	Matemática	noturno	GLP	2	1	1	-
80	Matemática Industrial	diurno	GBA	6	1	3	-
49	Química	diurno	GBA	2	1	1	-
59	Química	noturno	GLP	3	1	1	-
SUBTOTAL				88	29	45	36
Centro de Ciências Agrárias							
03	Agronomia	diurno	GEP	27	7	2	10
16	Economia Doméstica	diurno	GBA	3	1	3	8
63	Engenharia de Alimentos	diurno	GEP	14	9	6	12
61	Engenharia de Pesca	diurno	GEP	5	8	6	1
64	Zootecnia	diurno	GEP	10	3	11	8
SUBTOTAL				59	28	28	39

FONTE: PRÓ-REITORIA DE GRADUAÇÃO, 2013.

NOTA: A SÉRIE HISTÓRICA ESTÁ DISPONÍVEL NOS ANUÁRIOS ANTERIORES.

TABELA 12.1 - BOLSAS DE MONITORIA - 2013

CÓDIGO DO CURSO	UNIDADE ACADÊMICA/CURSO	PERÍODO	MODALIDADE	INICIAÇÃO À DOCÊNCIA	APRENDIZAGEM COOPERATIVA	MONITORIA DE PROJETOS	INICIAÇÃO À DOCÊNCIA VOLUNTÁRIOS
Centro de Humanidades							
05	Biblioteconomia	diurno	GBA	1	3	-	1
11	Ciências Sociais	diurno	GBA	-	-	1	3
11	Ciências Sociais	diurno	GLP	-	2	1	-
67	Ciências Sociais	noturno	GBA	-	1	-	1
67	Ciências Sociais	noturno	GLP	2	2	1	2
36	História - Bacharelado	diurno	GBA	4	1	1	2
36	História - Licenciatura	diurno	GLP	2	6	1	3
37A	Letras-Português	diurno	GLP	11	5	3	9
37D	Letras-Português-Alemão	diurno	GLP	3	-	1	-
76	Letras-Português-Espanhol	noturno	GLP	3	4	3	1
37C	Letras-Português-Francês	diurno	GLP	11	2	3	5
77	Letras-Português-Inglês	Integral	GLP	3	4	2	2
37E	Letras-Português-Italiano	diurno	GLP	2	1	3	3
76	Letras-Espanhol	noturno	GLP	3	-	2	-
77	Letras-Inglês	noturno	GLP	2	-	1	-
37	Letras-Libras	noturno	GLP	1	-	-	-
54	Psicologia	diurno	GEP	19	5	7	13
SUBTOTAL				67	36	30	45
Centro de Tecnologia							
04	Arquitetura e Urbanismo	diurno	GEP	9	1	1	11
85	Design	diurno	GEP	2	1	2	2
19	Engenharia Civil	diurno	GEP	10	4	-	7
20	Engenharia Elétrica	diurno	GEP	13	4	2	-
21	Engenharia Mecânica	diurno	GEP	3	6	1	1
23	Engenharia Metalúrgica	diurno	GEP	2	6	1	-
25	Engenharia Química	diurno	GEP	4	4	1	1
26	Engenharia de Produção Mecânica	diurno	GEP	2	4	3	3
68	Engenharia de Teleinformática	Integral	GEP	1	2	7	1
27	Engenharia de Teleinformática	noturno	GEP	4	1	1	1
73	Engenharia Ambiental	diurno	GEP	-	-	-	-
73	Engenharia de Energias e Meio Ambien	diurno	GEP	-	2	-	-
73	Engenharia de Energias Renovaveis	diurno	GEP	2	1	2	1
73	Engenharia de Petroleo	diurno	GEP	6	3	1	1
SUBTOTAL				58	39	22	29

FONTE: PRÓ-REITORIA DE GRADUAÇÃO, 2013.

NOTA: A SÉRIE HISTÓRICA ESTÁ DISPONÍVEL NOS ANUÁRIOS ANTERIORES.

TABELA 12.1 - BOLSAS DE MONITORIA - 2013

CÓDIGO DO CURSO	UNIDADE ACADÊMICA/CURSO	PERÍODO	MODALIDADE	INICIAÇÃO À DOCÊNCIA	APRENDIZAGEM COOPERATIVA	MONITORIA DE PROJETOS	INICIAÇÃO À DOCÊNCIA VOLUNTÁRIOS
Faculdade de Educação							
52	Pedagogia	diurno	GLP	13	8	3	11
53	Pedagogia	noturno	GLP	4	1	5	4
SUBTOTAL				17	9	8	15
FEAACS							
01	Administração	diurno	GBA	6	5	2	3
33	Administração	noturno	GBA	2	-	2	-
13	Ciências Atuariais	noturno	GBA	2	2	2	1
02	Ciências Contábeis	noturno	GBA	3	1	-	3
10	Ciências Contábeis	diurno	GBA	13	5	1	7
08	Ciências Econômicas	diurno	GBA	9	1	1	8
09	Ciências Econômicas	noturno	GBA	4	1	1	5
86	Finanças	diurno	GBA	1	1	1	-
58	Secretariado Executivo	noturno	GBA	2	2	3	-
SUBTOTAL				42	18	13	27
Faculdade de Direito							
14	Direito	noturno	GBA	5	1	1	5
15	Direito	diurno	GBA	7	3	-	4
SUBTOTAL				12	4	1	9
Faculdade de Farmácia, Odontologia e Enfermagem							
18	Enfermagem	diurno	GEP	20	2	1	18
30	Farmácia	diurno	GEP	38	4	4	31
51	Odontologia	diurno	GEP	25	2	2	31
SUBTOTAL				83	8	7	80
Faculdade de Medicina							
74	Fisioterapia	diurno	GBA	9	4	-	9
40	Medicina	diurno	GEP	87	4	2	97
SUBTOTAL				96	8	2	106

FONTE: PRÓ-REITORIA DE GRADUAÇÃO, 2013.

NOTA: A SÉRIE HISTÓRICA ESTÁ DISPONÍVEL NOS ANUÁRIOS ANTERIORES.

TABELA 12.1 - BOLSAS DE MONITORIA - 2013

CÓDIGO DO CURSO	UNIDADE ACADÊMICA/CURSO	PERÍODO	MODALIDADE	INICIAÇÃO À DOCÊNCIA	APRENDIZAGEM COOPERATIVA	MONITORIA DE PROJETOS	INICIAÇÃO À DOCÊNCIA VOLUNTÁRIOS
Instituto de Cultura e Arte							
72	Cinema e Audiovisual	diurno	GBA	6	1	2	5
12A	Comunicação Social-Jornalismo	diurno	GBA	7	3	9	5
12B	Comunicação Social-Publ.e Propag.	diurno	GBA	7	4	5	7
82	Dança	diurno	GBA	5	1	2	5
79	Dança	diurno	GLI	2	-	-	3
44	Música	diurno	GLP	5	-	6	4
29	Desing de Moda	diurno	GBA	10	8	10	9
57	Filosofia	noturno	GBA	-	-	-	1
57	Filosofia	noturno	GLI	2	-	2	1
75	Gastronomia	noturno	GBA	3	-	-	2
69	Teatro	noturno	GLI	5	-	1	3
SUBTOTAL				52	17	37	45
Instituto de Ciências do Mar							
71	Ciências Ambientais	diurno	GBA	6	-	4	3
66	Oceanografia	diurno	GBA	8	1	-	1
SUBTOTAL				14	1	4	4
Instituto UFC Virtual							
78	Sistemas e Mídias Digitais	diurno	GBA	6	1	25	3
SUBTOTAL				6	1	25	3
Instituto de Educação Física e Esportes							
46	Educação Física	diurno	GBA	6	4	-	6
45	Educação Física	diurno	GLP	4	1	4	3
SUBTOTAL				10	5	4	9

FONTE: PRÓ-REITORIA DE GRADUAÇÃO, 2013.

NOTA: A SÉRIE HISTÓRICA ESTÁ DISPONÍVEL NOS ANUÁRIOS ANTERIORES.

TABELA 12.1 - BOLSAS DE MONITORIA - 2013

CÓDIGO DO CURSO	UNIDADE ACADÊMICA/CURSO	PERÍODO	MODALIDADE	INICIAÇÃO À DOCÊNCIA	APRENDIZAGEM COOPERATIVA	MONITORIA DE PROJETOS	INICIAÇÃO À DOCÊNCIA VOLUNTÁRIOS
Campus do Cariri							
302	Administração	noturno	GEP	5	-	5	2
311	Administração - Pública	noturno	GBA	-	-	2	1
303	Agronomia	diurno	GEP	11	2	1	7
304	Biblioteconomia	diurno	GBA	3	3	1	1
308	Design de Produto	noturno	GBA	2	-	1	-
301	Medicina	diurno	GEP	7	4	-	22
309	Música	diurno	GBA	4	-	1	5
305	Engenharia Civil	diurno	diurno	7	2	-	2
310	Engenharia de Materiais	diurno	GBA	-	1	2	2
306	Filosofia	noturno	GBA	4	-	1	1
306	Filosofia - Licenciatura	noturno	GLP	1	1	1	3
307	Jornalismo	noturno	GBA	5	2	2	4
SUBTOTAL				49	15	17	50
Campus de Quixadá							
402	Engenharia de Softwares	diurno	GBA	10	2	4	5
403	Redes de Computadores	noturno	Tecnólogo	3	-	-	1
401	Sistemas de Informação	integral	GBA	5	3	3	1
SUBTOTAL				18	5	7	7
Campus de Sobral							
202	Ciências Econômicas	noturno	GBA	5	1	-	6
203	Engenharia da Computação	diurno	GBA	4	1	1	3
204	Engenharia Elétrica	diurno	GEP	5	-	1	4
207	Finanças	noturno	GEP	3	-	-	2
201	Medicina	diurno	GEP	26	4	6	34
208	Música	noturno	GLI	2	-	5	2
205	Odontologia	diurno	GBA	10	2	11	22
206	Psicologia	noturno	GEP	6	2	2	8
SUBTOTAL				61	10	26	81
TOTAL				732	233	276	585

FONTE: PRÓ-REITORIA DE GRADUAÇÃO, 2013.

NOTA: A SÉRIE HISTÓRICA ESTÁ DISPONÍVEL NOS ANUÁRIOS ANTERIORES.

TABELA 12.2 - BOLSAS PET - 2008 A 2013

GRUPO - PET - SESu	2008	2009	2010	2011	2012	2013	TOTAL
Agronomia-Fortaleza	12	12	12	12	12	12	72
Biologia	-	-	12	12	12	12	48
Ciências Biológicas	12	12	-	-	-	-	24
Ciências Econômicas	-	-	-	12	-	-	12
Computação	12	12	12	12	12	12	72
Economia	12	12	12	-	12	12	60
Enfermagem	12	12	12	12	12	12	72
Engenharia Civil	12	12	12	12	12	12	72
Engenharia de Pesca	12	12	12	12	12	12	72
Engenharia Elétrica-Fortaleza	12	12	12	12	12	12	72
Engenharia Mecânica	12	12	12	12	12	12	72
Engenharia Química	12	12	12	12	12	12	72
Geografia	12	12	12	12	12	12	72
História	12	12	12	12	12	12	72
Medicina-Fortaleza	12	12	12	12	12	12	72
Odontologia-Fortaleza	12	12	12	12	12	12	72
Pedagogia	12	12	12	12	12	12	72
Psicologia-Fortaleza	12	12	12	12	12	12	72
Química-Bacharelado	12	12	-	-	-	-	24
Química Industrial	-	-	12	12	12	12	48
Música-Cariri	-	-	-	12	12	12	36
Agrárias-Conexão de Saberes	-	-	-	12	12	12	36
Engenharia Ambiental	-	-	-	12	12	12	36
Tecnologia da Informação-Quixadá	-	-	-	12	12	12	36
TOTAL	204	204	204	252	252	252	1.368

FONTE: PRÓ-REITORIA DE GRADUAÇÃO, 2013. PET: PROGRAMA DE EDUCAÇÃO TUTORIAL. PET-SESU: MANTIDO PELA SECRETARIA DO ENSINO SUPERIOR. PET-UFC: MANTIDO PELA UNIVERSIDADE FEDERAL DO CEARÁ.

TABELA 12.2 - BOLSAS PET - 2008 A 2013

GRUPO - PET - UFC	2008	2009	2010	2011	2012	2013	TOTAL
Administração-Cariri	4	8	12	12	12	12	60
Administração-Forataleza	-	-	-	12	12	12	36
Agronomia-Cariri	-	-	4	12	12	12	40
Arquitetura e Urbanismo	4	8	12	12	12	12	60
Ciências Contábeis	-	-	-	12	12	12	36
Ciências Sociais	-	4	8	12	12	12	48
Comunicação Social-Jornalismo	-	2	4	-	12	-	18
Comunicação Social-Public. e Propaganda	-	2	4	-	-	-	6
Comunicação Social	-	-	-	12	-	12	24
Design de Moda	-	-	-	12	12	12	36
Design de Produto	-	-	-	12	12	12	36
Economia Doméstica	-	4	8	12	12	12	48
Educação Musical-Licenciatura	4	8	12	12	12	12	60
Engenharia da Computação-Sobral	-	4	8	12	12	12	48
Engenharia de Teleinformática	-	-	4	12	12	12	40
Engenharia Elétrica-Sobral	-	-	4	12	12	12	40
Engenharia Metalúrgica	-	4	8	12	12	12	48
Engenharia de Produção Mecânica	-	-	-	12	12	12	36
Estatística	-	4	8	12	12	12	48
Farmácia	4	8	12	12	12	12	60
Filosofia	-	4	8	12	12	12	48
Medicina-Sobral	4	8	12	12	12	12	60
Oceanografia	-	-	4	12	12	12	40
Psicologia Sobral	-	-	-	12	12	12	36
Sistemas de Informação-Quixadá	4	8	12	12	12	12	60
Zootecnia	-	-	4	12	12	12	40
TOTAL	24	76	148	288	288	288	1.112

FONTE: PRÓ-REITORIA DE GRADUAÇÃO, 2013. PET: PROGRAMA DE EDUCAÇÃO TUTORIAL.
 PET-SESU: MANTIDO PELA SECRETARIA DO ENSINO SUPERIOR. PET-UFC: MANTIDO PELA UNIVERSIDADE FEDERAL DO CEARÁ.

TABELA 12.3 - BOLSAS DE INICIAÇÃO CIENTÍFICA - 2010 A 2013

ÁREA DE CONHECIMENTO	2010				2011				2012				2013			
	PIBIC ¹				PIBIC ¹				PIBIC ¹				PIBIC ¹			
	UFC	CNPq ²	FUNCAP ³	TOTAL	UFC	CNPq ²	FUNCAP ³	TOTAL	UFC	CNPq ²	FUNCAP ³	TOTAL	UFC	CNPq ²	FUNCAP ³	TOTAL
Ciências Exatas e da Terra	14	96	20	130	16	132	24	172	12	105	22	139	17	124	14	155
Ciências Agrárias	12	70	8	90	16	78	12	106	15	72	16	103	32	61	10	103
Ciências Humanas	22	80	10	112	35	62	20	117	35	63	20	118	25	71	23	119
Engenharias	14	59	21	94	30	74	24	128	18	74	26	118	23	72	21	116
Ciências Sociais Aplicadas	11	37	4	52	13	40	18	71	17	24	18	59	16	30	24	70
Ciências da Saúde	21	78	43	142	36	81	40	157	53	90	42	185	26	92	50	168
Ciências Biológicas	5	65	7	77	4	66	11	81	6	77	7	90	7	70	8	85
Linguística, Letras e Artes	5	12	7	24	11	13	8	32	8	17	7	32	13	13	8	34
Multidisciplinar	10	35	3	48	14	45	19	78	14	47	20	81	20	30	14	64
TOTAL	114	532	123	769	175	591	176	942	178	569	178	925	179	563	172	914

FORNE: PRÓ-REITORIA DE PESQUISA E PÓS-GRADUAÇÃO, 2013

(1) PROGRAMA INSTITUCIONAL DE BOLSAS DE INICIAÇÃO CIENTÍFICA-PIBIC.

(2) CONSELHO NACIONAL DE DESENVOLVIMENTO CIENTÍFICO E TECNOLÓGICO-CNPQ.

(3) FUNDAÇÃO CEARENSE DE APOIO AO DESENVOLVIMENTO CIENTÍFICO E TECNOLÓGICO-FUNCAP.

GRÁFICO 12.1 - BOLSAS DE INICIAÇÃO CIENTÍFICA POR AGÊNCIAS DE FOMENTO - 2007 A 2013

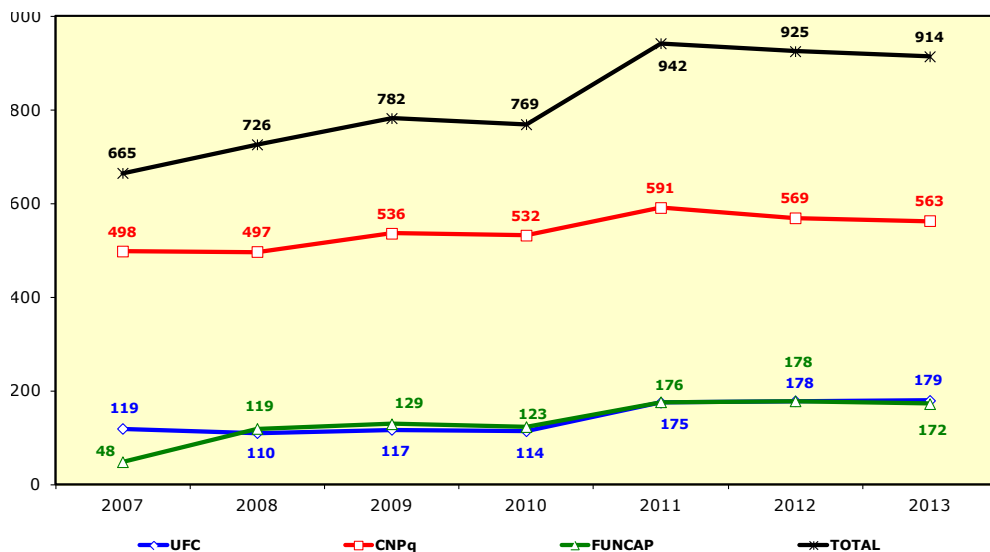

FONTE: ELABORADO PELA COORDENADORIA DE PLANEJAMENTO E GESTÃO ESTRATÉGICA, 2013.

GRÁFICO 12.2 - BOLSAS DE INICIAÇÃO CIENTÍFICA POR ÁREA DE CONHECIMENTO DISTRIBUIÇÃO PERCENTUAL POR ÁREA DE CONHECIMENTO - 2007 A 2013

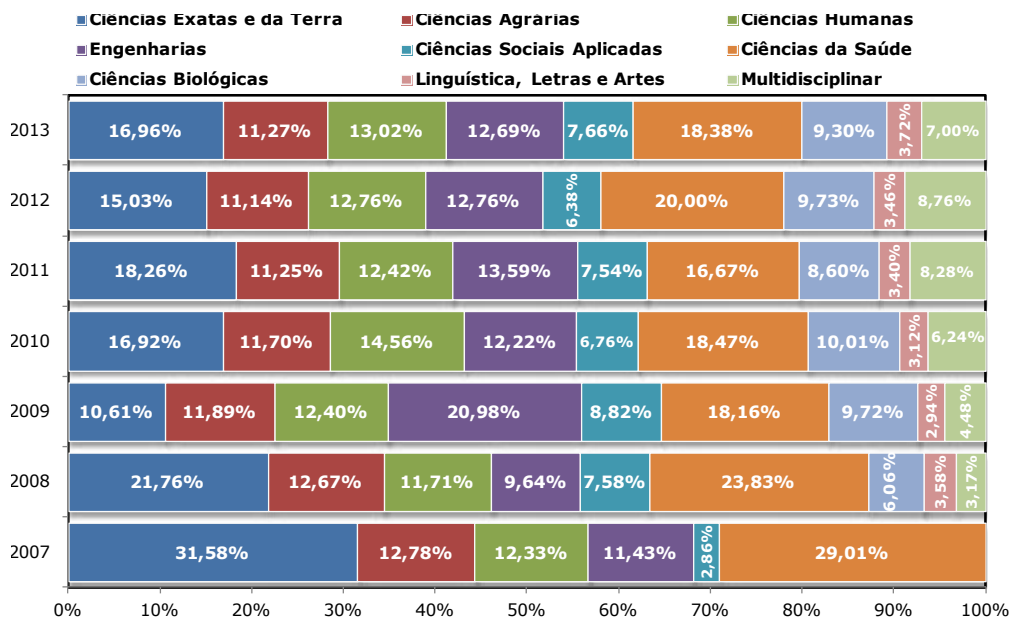

FONTE: ELABORADO PELA COORDENADORIA DE PLANEJAMENTO E GESTÃO ESTRATÉGICA, 2013.

GRÁFICO 12.3 (A) - BOLSAS DE INICIAÇÃO CIENTÍFICA POR AGÊNCIA DE FOMENTO - UFC DISTRIBUIÇÃO PERCENTUAL POR ÁREA DE CONHECIMENTO - 2007 A 2013



GRÁFICO 12.3 (B) - BOLSAS DE INICIAÇÃO CIENTÍFICA POR AGÊNCIA DE FOMENTO - CNPQ DISTRIBUIÇÃO PERCENTUAL POR ÁREA DE CONHECIMENTO - 2007 A 2013



GRÁFICO 12.3 (C) - BOLSAS DE INICIAÇÃO CIENTÍFICA POR AGÊNCIA DE FOMENTO - FUNCAP DISTRIBUIÇÃO PERCENTUAL POR ÁREA DE CONHECIMENTO - 2007 A 2013

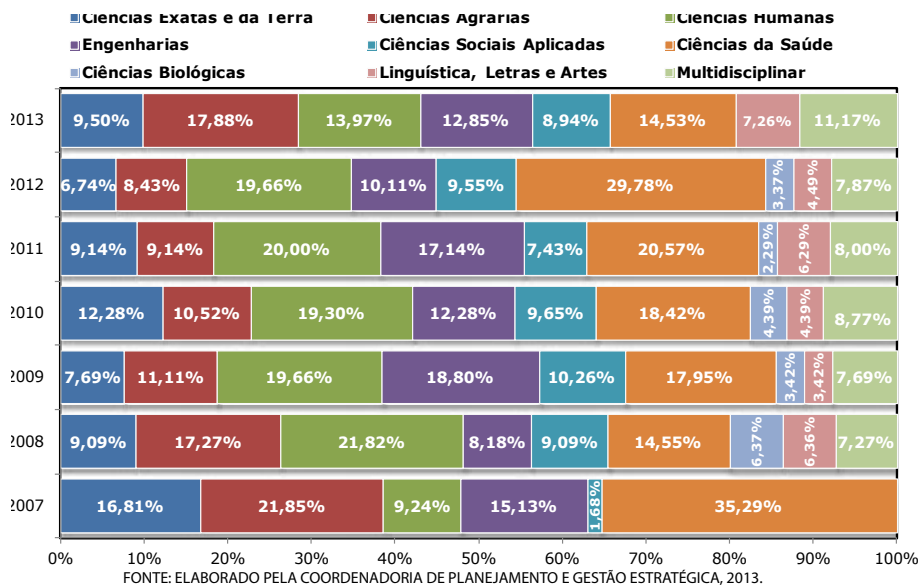

FONTE: ELABORADO PELA COORDENADORIA DE PLANEJAMENTO E GESTÃO ESTRATÉGICA, 2013.

TABELA 12.4 - DOCENTES ORIENTADORES POR TIPO DE BOLSAS E ÁREA DE CONHECIMENTO - 2010 A 2013

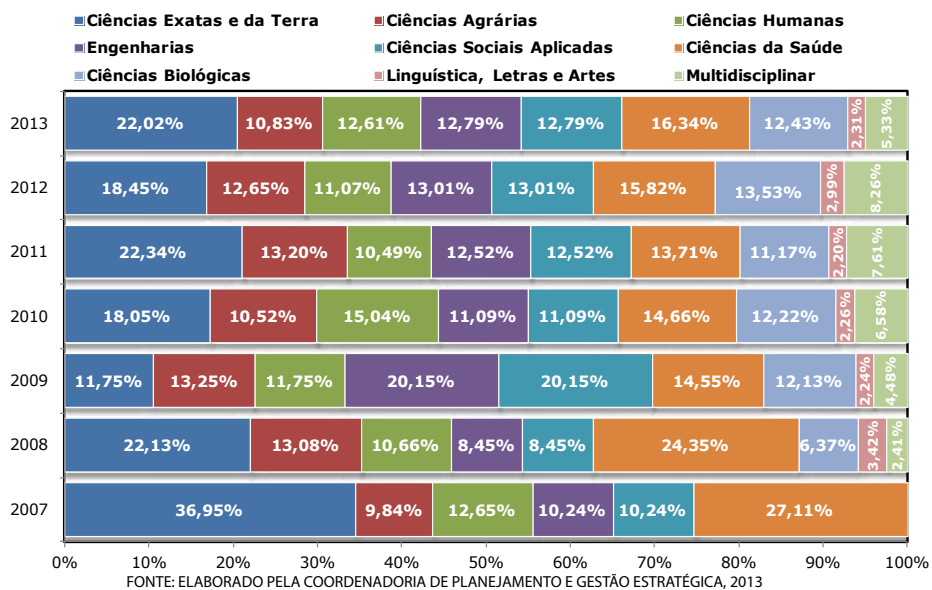
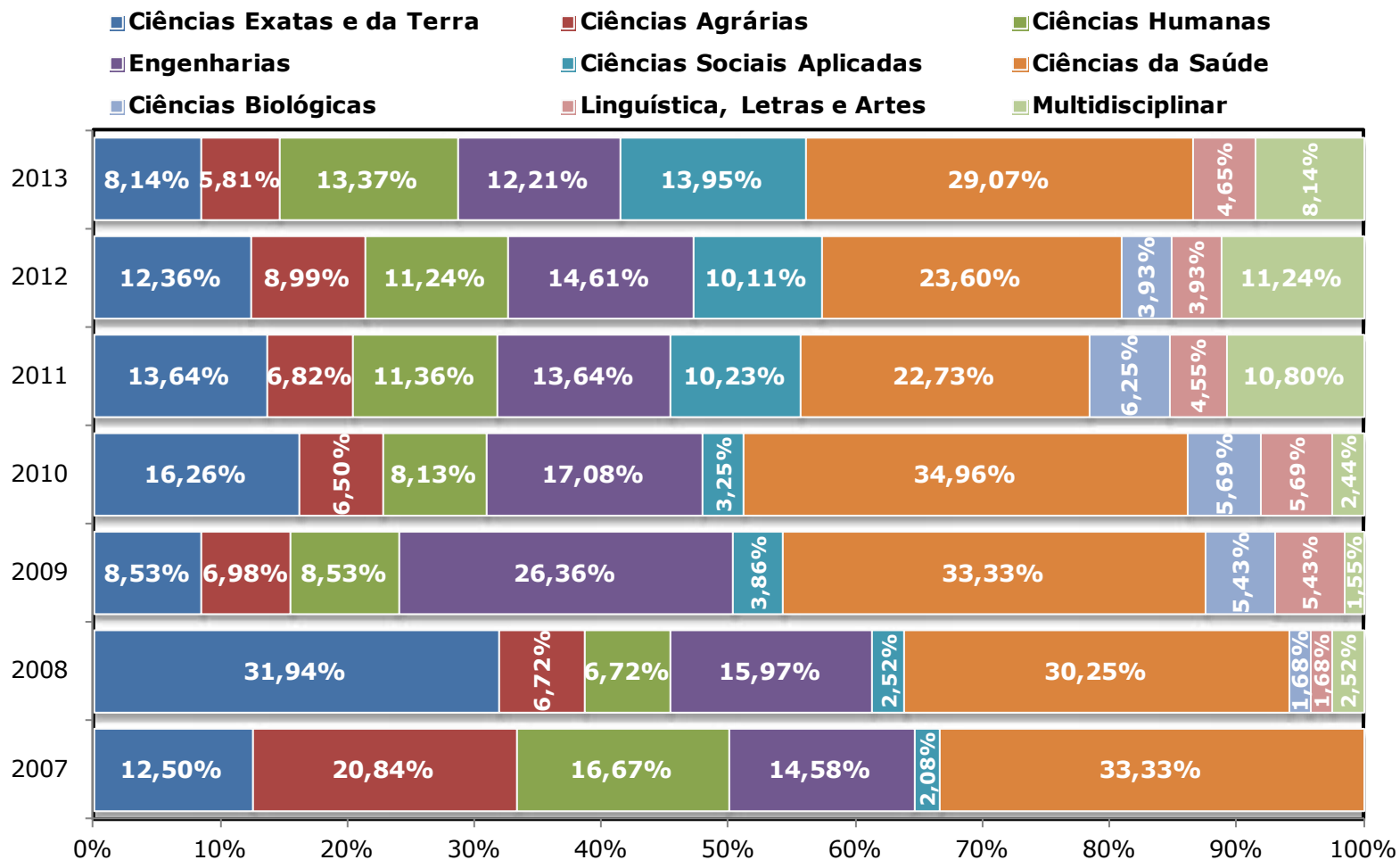
ÁREA DE CONHECIMENTO	2010				2011				2012				2013			
	PIBIC ¹				PIBIC ¹				PIBIC ¹				PIBIC ¹			
	UFC	CNPq ²	FUNCAP ³	TOTAL	UFC	CNPq ²	FUNCAP ³	TOTAL	UFC	CNPq ²	FUNCAP ³	TOTAL	UFC	CNPq ²	FUNCAP ³	TOTAL
Ciências Exatas e da Terra	15	64	21	100	16	80	24	120	12	62	22	96	12	78	14	104
Ciências Agrárias	12	56	8	76	16	54	12	82	15	50	16	81	26	41	10	77
Ciências Humanas	23	63	10	96	35	52	20	107	35	51	20	106	18	53	22	93
Engenharias	14	54	23	91	30	56	24	110	18	51	26	95	22	48	21	91
Ciências Sociais Aplicadas	11	33	4	48	13	31	17	61	17	21	18	56	13	21	23	57
Ciências da Saúde	21	69	41	131	36	61	40	137	53	71	42	166	22	71	49	142
Ciências Biológicas	5	48	7	60	4	36	11	51	6	49	7	62	5	48	7	60
Linguística, Letras e Artes	5	12	6	23	11	13	8	32	8	16	7	31	10	13	8	31
Multidisciplinar	10	29	3	42	14	28	19	61	14	31	20	65	17	21	13	51
TOTAL	116	428	123	667	175	411	175	761	178	402	178	758	145	394	167	706

FONTE: PRÓ-REITORIA DE PESQUISA E PÓS-GRADUAÇÃO, 2013.

(1) PROGRAMA INSTITUCIONAL DE BOLSAS DE INICIAÇÃO CIENTÍFICA-PIBIC.

(2) CONSELHO NACIONAL DE DESENVOLVIMENTO CIENTÍFICO E TECNOLÓGICO-CNPQ.

(3) FUNDAÇÃO CEARENSE DE APOIO AO DESENVOLVIMENTO CIENTÍFICO E TECNOLÓGICO-FUNCAP.

GRÁFICO 12.4 - NÚMERO DE DOCENTES ORIENTADORES POR AGÊNCIA DE FOMENTO - 2007 A 2013

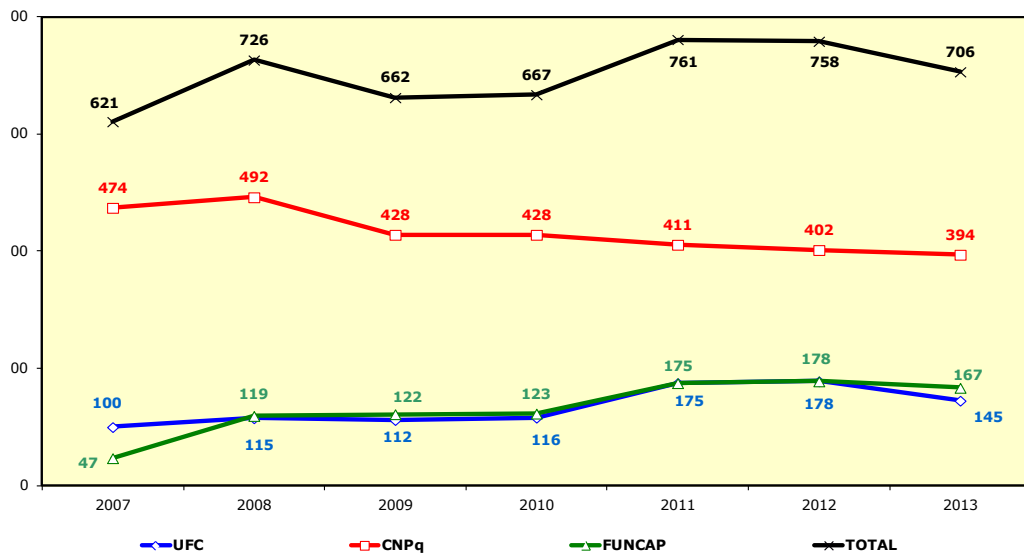

FORTE: ELABORADO PELA COORDENADORIA DE PLANEJAMENTO E GESTÃO ESTRATÉGICA, 2013.

GRÁFICO 12.5 - DOCENTES ORIENTADORES POR ÁREA DE CONHECIMENTO - 2007 A 2013 - DISTRIBUIÇÃO PERCENTUAL POR ÁREA DE CONHECIMENTO

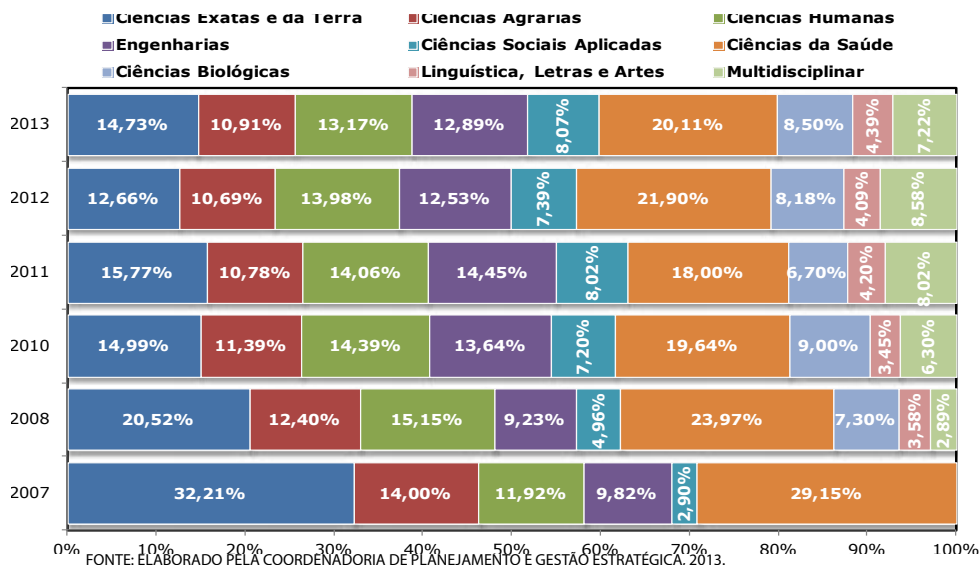

FORTE: ELABORADO PELA COORDENADORIA DE PLANEJAMENTO E GESTÃO ESTRATÉGICA, 2013.

GRÁFICO 12.6 (A) - DOCENTES ORIENTADORES POR AGÊNCIA DE FOMENTO - UFC - DISTRIBUIÇÃO PERCENTUAL POR ÁREA DE CONHECIMENTO - 2007 A 2013

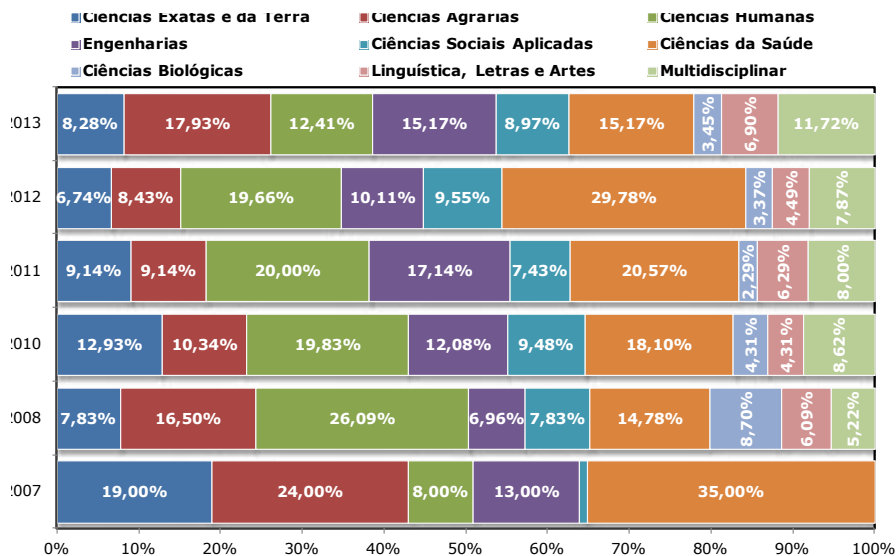

FORNTE: ELABORADO PELA COORDENADORIA DE PLANEJAMENTO E GESTÃO ESTRATÉGICA, 2013. NOTA: ÁREA DE CONHECIMENTO SEM PERCENTAGEM É MENOR QUE 2%.

GRÁFICO 12.6 (B) - DOCENTES ORIENTADORES POR AGÊNCIA DE FOMENTO - CNPQ - DISTRIBUIÇÃO PERCENTUAL POR ÁREA DE CONHECIMENTO - 2007 A 2013

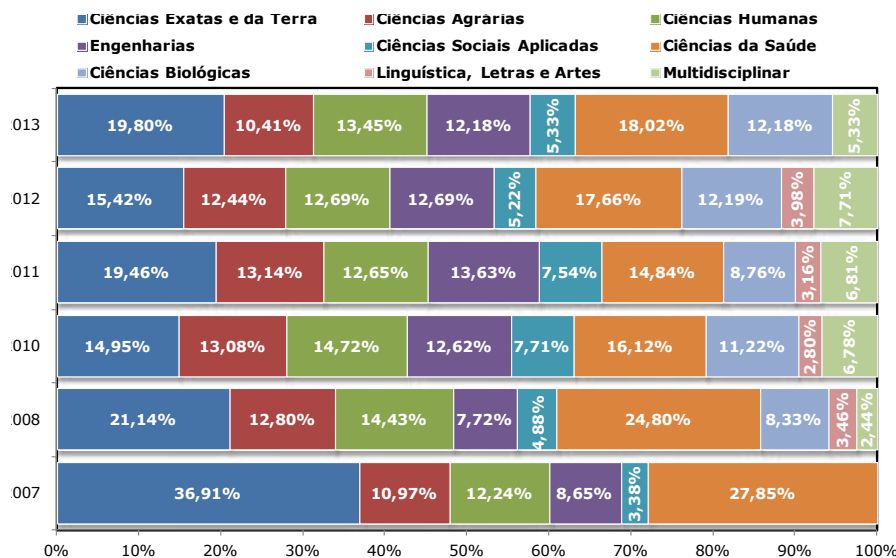

FORNTE: ELABORADO PELA COORDENADORIA DE PLANEJAMENTO E GESTÃO ESTRATÉGICA, 2013.

GRÁFICO 12.6 (C) - DOCENTES ORIENTADORES POR AGÊNCIA DE FOMENTO - FUNCAP DISTRIBUIÇÃO PERCENTUAL POR ÁREA DE CONHECIMENTO - 2007 A 2013

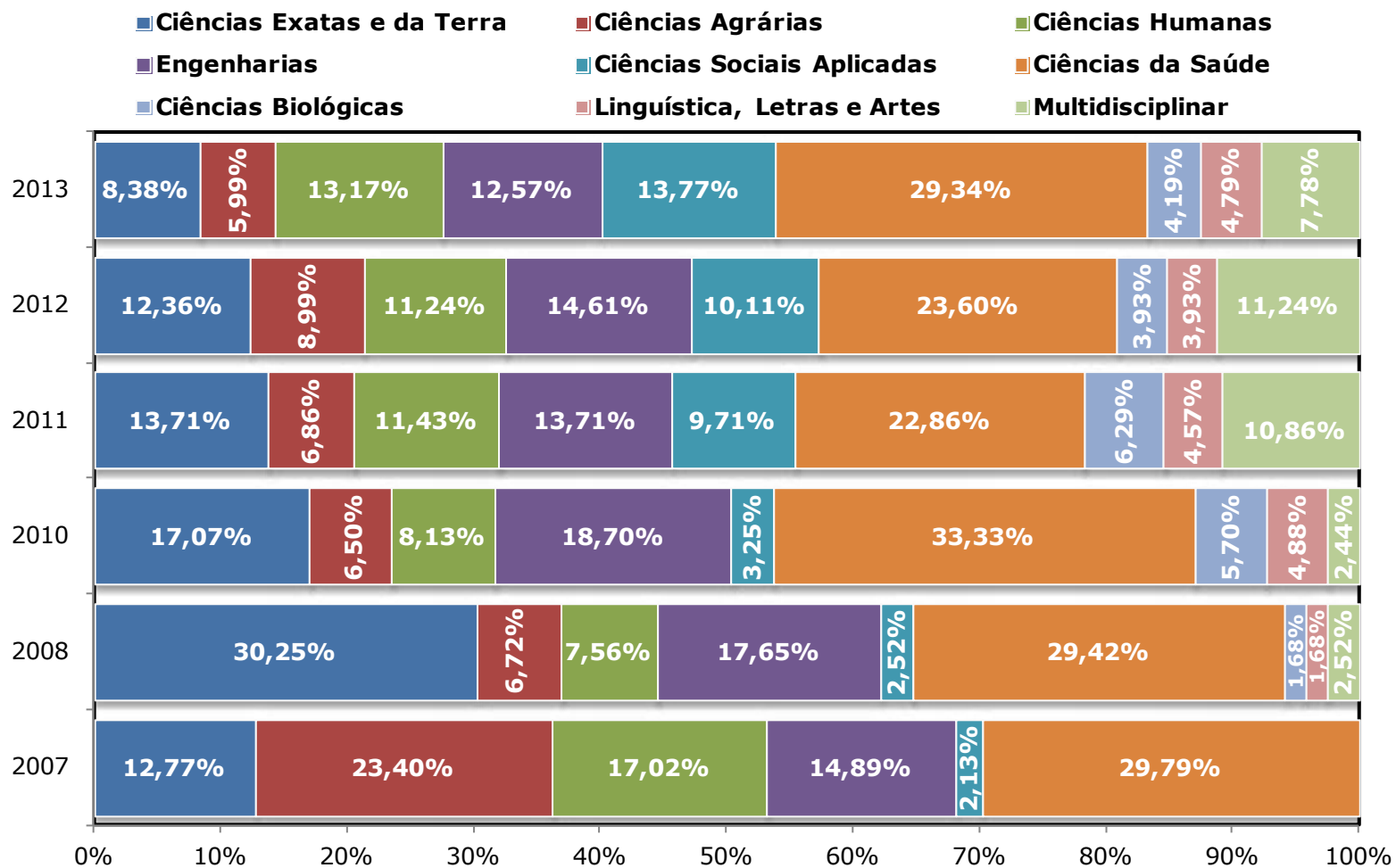

Fonte: Elaborado pela Coordenadoria de Planejamento e Gestão Estratégica, 2013.

PÓS-GRADUAÇÃO

TABELA 12.5 - BOLSAS CONCEDIDAS POR AGÊNCIAS DE FOMENTO - 2006 A 2013

BOLSAS	CAPES ¹								CNPq ²								FUNCAP ³								REUNI ⁴					
	2006	2007	2008	2009	2010	2011	2012	2013	2006	2007	2008	2009	2010	2011	2012	2013	2006	2007	2008	2009	2010	2011	2012	2013	2008	2009	2010	2011	2012	2013
MESTRADO	262	261	345	454	500	552	584	683	284	278	274	290	290	290	290	290	348	344	396	383	402	398	411	374	32	90	244	299	374	190
DOCTORADO	168	166	199	252	289	356	405	485	127	127	126	134	134	134	134	140	159	190	175	198	241	244	246	42	70	160	176	234	195	
TOTAL	430	427	544	706	789	908	989	1.168	411	405	400	424	424	424	424	488	503	586	558	600	639	655	620	74	160	404	475	608	385	

FONTE: PRÓ-REITORIA DE PESQUISA E PÓS-GRADUAÇÃO, 2013.

(1) COORDENAÇÃO DE APERFEIÇOAMENTO DE PESSOAL DE NÍVEL SUPERIOR - CAPES.

(2) CONSELHO NACIONAL DE DESENVOLVIMENTO CIENTÍFICO E TECNOLÓGICO - CNPQ.

(3) FUNDAÇÃO CEARENSE DE APOIO AO DESENVOLVIMENTO CIENTÍFICO E TECNOLÓGICO - FUNCAP.

(4) REESTRUTURAÇÃO E EXPANSÃO DAS UNIVERSIDADES FEDERAIS - REUNI.

GRÁFICO 12.7 - EVOLUÇÃO DO NÚMERO DE BOLSAS CONCEDIDAS PARA UFC - 2005 A 2013

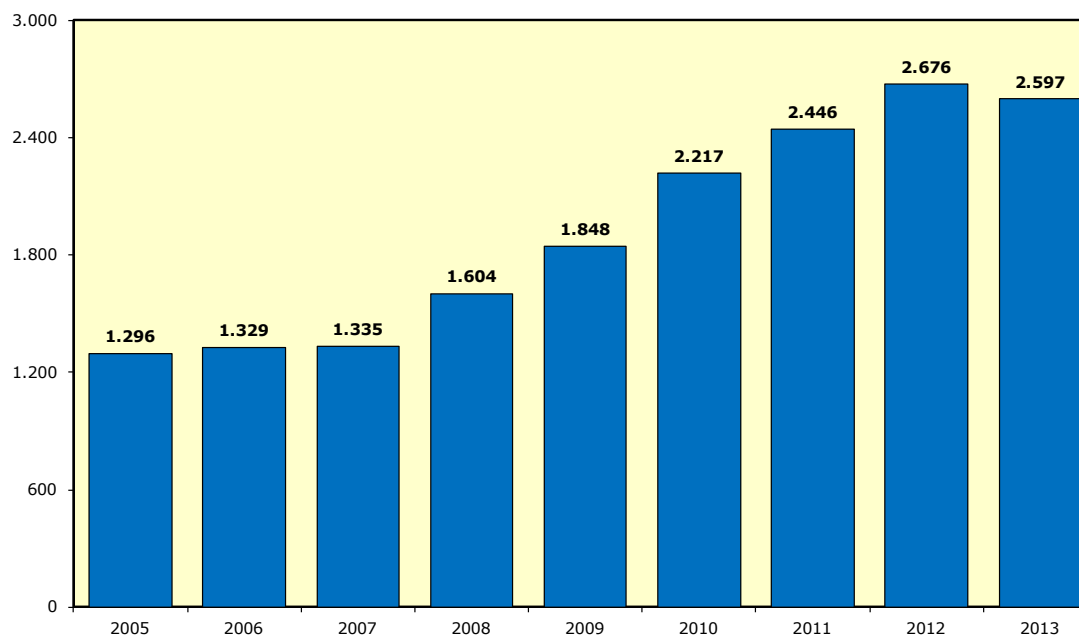

FONTE: ELABORADO PELA COORDENADORIA DE PLANEJAMENTO E GESTÃO ESTRATÉGICA, 2013.

GRÁFICO 12.8 - BOLSAS CONCEDIDAS POR AGÊNCIAS DE FOMENTO - 2005 A 2013

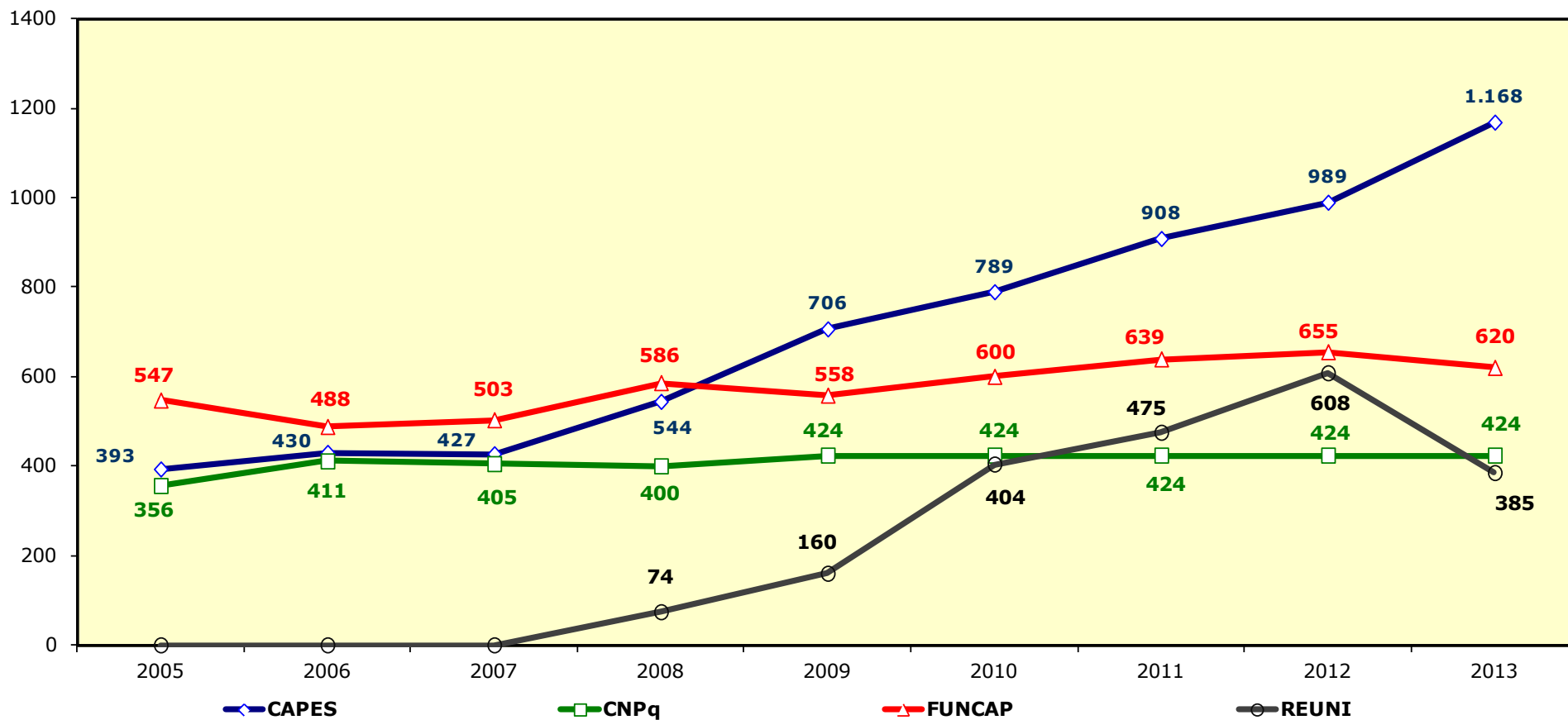

FONTE: ELABORADO PELA COORDENADORIA DE PLANEJAMENTO E GESTÃO ESTRATÉGICA, 2013

GRÁFICO 12.9 - BOLSAS CONCEDIDAS POR AGÊNCIAS DE FOMENTO: MESTRADO - 2005 A 2013



GRÁFICO 12.10 - BOLSAS CONCEDIDAS POR AGÊNCIAS DE FOMENTO: DOUTORADO - 2005 A 2013



FUNTE: ELABORADO PELA COORDENADORIA DE PLANEJAMENTO E GESTÃO ESTRATÉGICA, 2013

GRÁFICO 12.11 - EVOLUÇÃO DO NÚMERO DE BOLSAS DE MESTRADO E DOUTORADO - 2005 A 2013

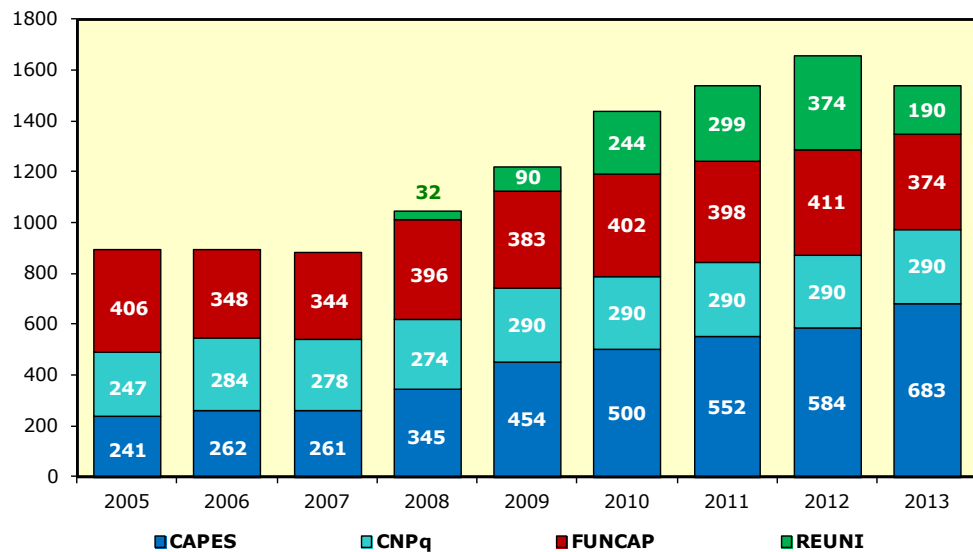
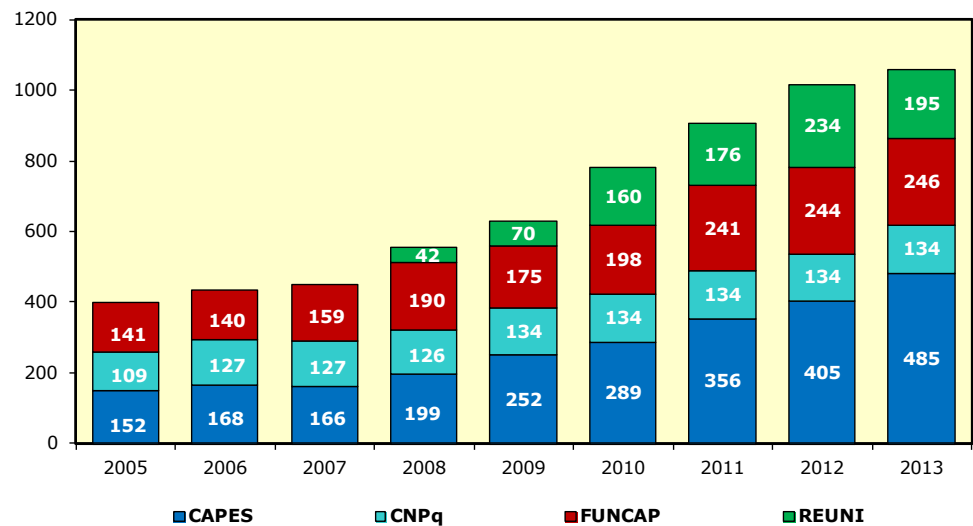
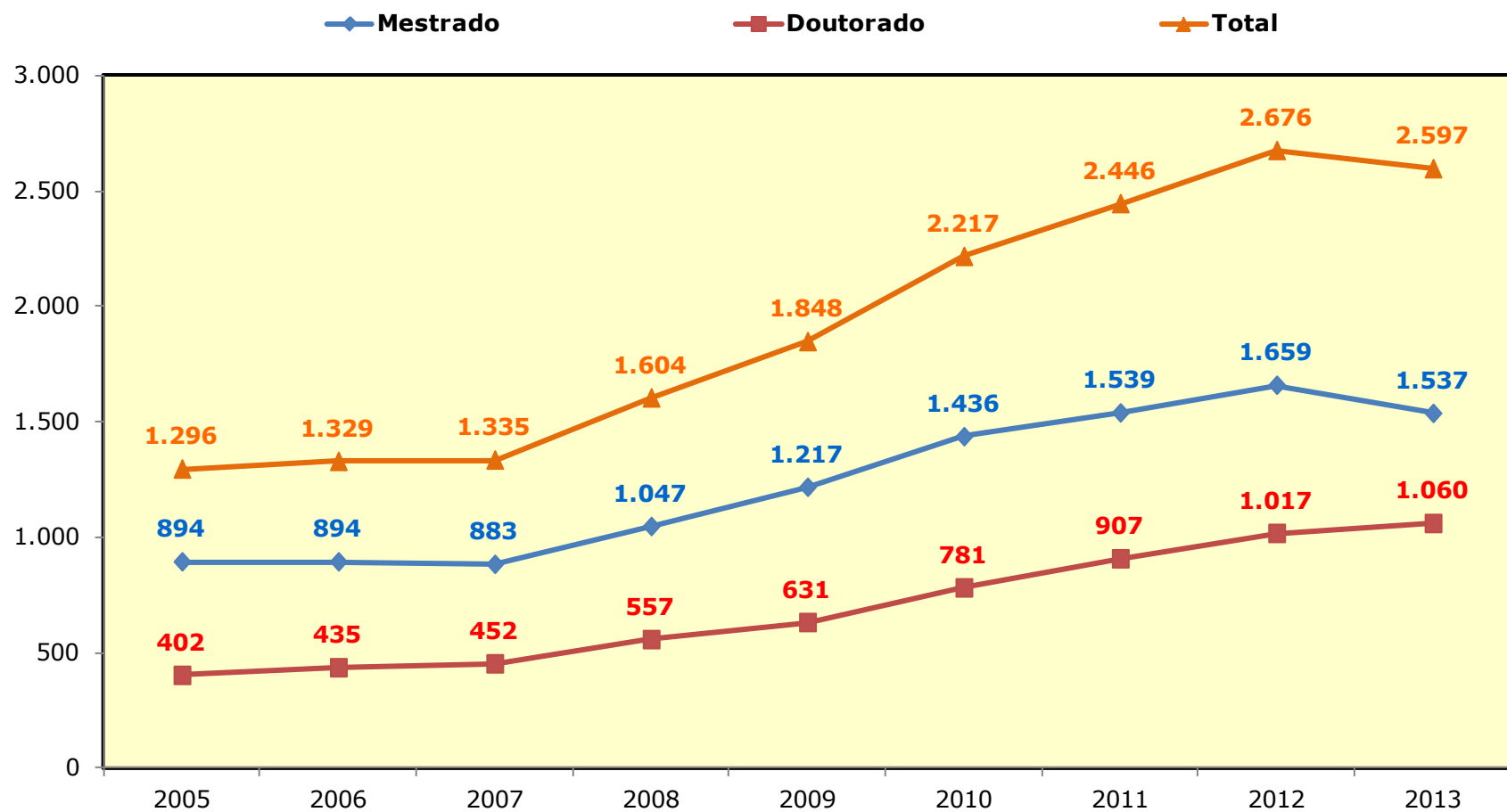

FONTE: ELABORADO PELA COORDENADORIA DE PLANEJAMENTO E GESTÃO ESTRATÉGICA, 2013

GRÁFICO 12.12 - DISTRIBUIÇÃO PERCENTUAL DAS BOLSAS POR AGÊNCIAS DE FOMENTO - 2005 A 2013

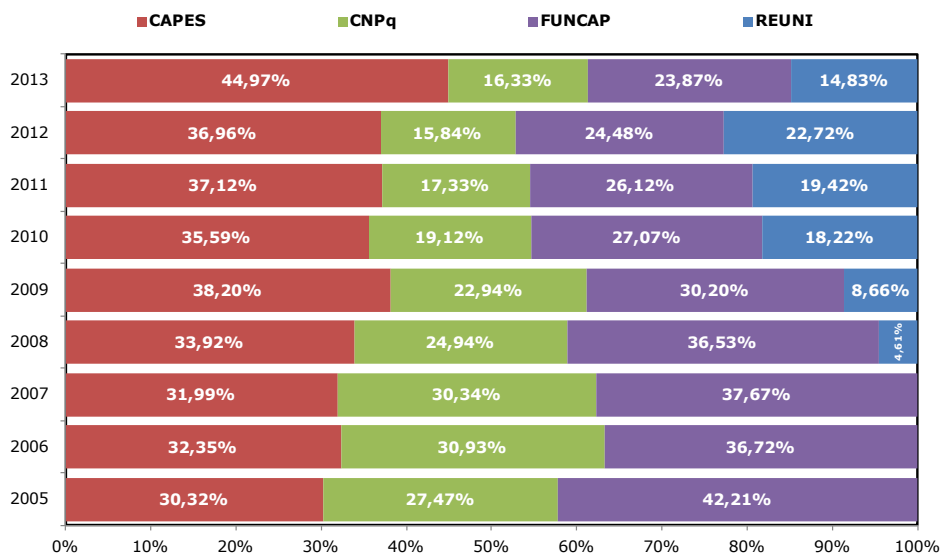

FORNTE: ELABORADO PELA COORDENADORIA DE PLANEJAMENTO E GESTÃO ESTRATÉGICA, 2013

GRÁFICO 12.13 - DISTRIBUIÇÃO PERCENTUAL DAS BOLSAS POR AGÊNCIAS DE FOMENTO - MESTRADO - 2005 A 2013

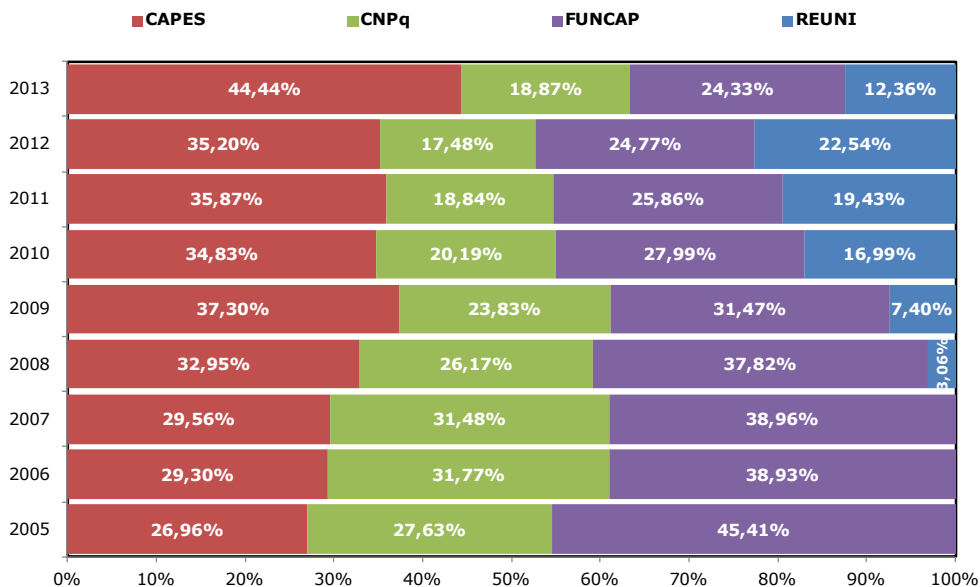

FORNTE: ELABORADO PELA COORDENADORIA DE PLANEJAMENTO E GESTÃO ESTRATÉGICA, 2013

GRÁFICO 12.14 - DISTRIBUIÇÃO PERCENTUAL DAS BOLSAS POR AGÊNCIAS DE FOMENTO - DOUTORADO - 2005 A 2013

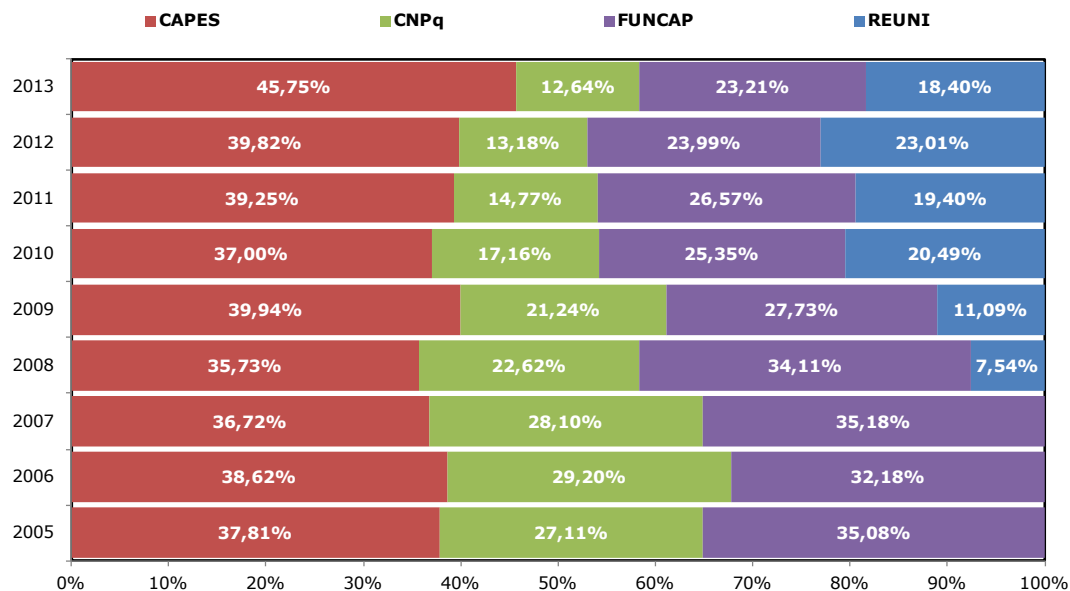

FONTE: ELABORADO PELA COORDENADORIA DE PLANEJAMENTO E GESTÃO ESTRATÉGICA, 2013

GRÁFICO 12.15 - EVOLUÇÃO DO NÚMERO DE BOLSISTAS DE PRODUTIVIDADE - 2007 A 2013

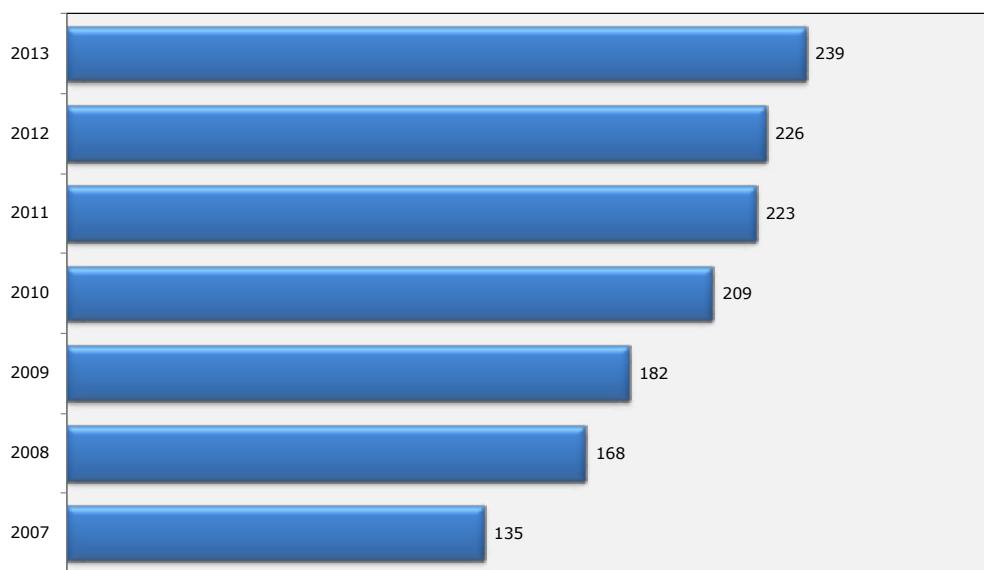

FONTE: ELABORADO PELA COORDENADORIA DE PLANEJAMENTO E GESTÃO ESTRATÉGICA, 2013

TABELA 12.6 - BOLSAS CONCEDIDAS POR UNIDADE ACADÊMICA E CURSO - MESTRADO - 2011 A 2013

UNIDADE ACADÊMICA/CURSO	ANO DE INÍCIO	BOLSAS											
		CAPES ¹			CNPq ²			FUNCAP ³			REUNI ⁴		
		2011	2012	2013	2011	2012	2013	2011	2012	2013	2011	2012	2013
Centro de Ciências													
Bioquímica	1971	20	22	25	7	7	7	11	10	10	11	14	3
Ciências da Computação	1995	13	14	16	8	8	8	10	10	10	11	12	4
Ecologia e Recursos Naturais	2008	11	12	11	-	-	-	12	12	11	10	13	5
Física	1976	-	-	-	23	23	23	6	8	8	2	1	-
Geografia	2005	5	5	7	-	-	-	12	12	12	8	8	3
Geologia	1995	11	11	11	4	4	4	5	5	5	3	5	3
Matemática	1965	13	14	15	14	14	14	6	8	5	1	1	-
Química	2009	28	30	30	16	16	16	15	15	15	16	27	14
SUBTOTAL		101	108	115	72	72	72	77	80	76	62	81	32
Centro de Ciências Agrárias													
Agronomia-Fitotecnia	1973	8	9	9	13	13	13	8	8	8	1	2	2
Agronomia-Solos e Nutrição de Plantas	1976	17	17	18	8	8	8	8	8	7	6	2	1
Biotecnologia de Recursos Naturais	2013	-	-	2	-	-	-	-	-	-	-	-	-
Ciência e Tecnologia de Alimentos	1975	13	14	16	5	5	5	8	8	8	5	3	-
Economia Rural	1971	10	11	12	4	4	4	6	5	2	1	4	3
Engenharia Agrícola	1976	10	11	12	19	19	19	7	7	7	4	5	4
Engenharia de Pesca	1992	11	12	12	6	6	6	-	5	5	-	3	3
Zootecnia	1977	16	17	21	7	7	7	9	9	9	11	11	6
SUBTOTAL		85	91	102	62	62	62	46	50	46	28	30	19

FONTE: PRÓ-REITORIA DE PESQUISA E PÓS-GRADUAÇÃO, 2013.

(1) COORDENAÇÃO DE APERFEIÇOAMENTO DE PESSOAL DE NÍVEL SUPERIOR - CAPES.

(2) CONSELHO NACIONAL DE DESENVOLVIMENTO CIENTÍFICO E TECNOLÓGICO - CNPQ.

(3) FUNDAÇÃO CEARENSE DE APOIO AO DESENVOLVIMENTO CIENTÍFICO E TECNOLÓGICO - FUNCAP.

(4) REESTRUTURAÇÃO E EXPANSÃO DAS UNIVERSIDADES FEDERAIS - REUNI.

TABELA 12.6 - BOLSAS CONCEDIDAS POR UNIDADE ACADÊMICA E CURSO - MESTRADO - 2011 A 2013

UNIDADE ACADÊMICA/CURSO	ANO DE INÍCIO	BOLSAS											
		CAPES ¹			CNPq ²			FUNCAP ³			REUNI ⁴		
		2011	2012	2013	2011	2012	2013	2011	2012	2013	2011	2012	2013
Centro de Humanidades													
História	2000	12	13	14	2	2	2	10	10	5	3	7	6
Letras	1989	9	10	13	-	-	-	10	10	10	11	11	8
Linguística	1993	10	11	13	9	9	9	9	9	9	8	11	6
Psicologia	2003	10	10	17	-	-	-	10	10	10	16	17	9
Sociologia	1976	16	17	17	15	15	15	7	6	6	-	3	2
SUBTOTAL		57	61	74	26	26	26	46	45	40	38	49	31
Centro de Tecnologia													
Engenharia Civil-Recursos hídricos	1975	15	13	10	24	24	24	10	9	9	-	-	-
Engenharia Civil-Estrutura e Constr. Civil	2008	11	11	13	3	3	3	6	6	6	2	3	1
Engenharia de Teleinformática	2005	14	14	16	3	3	3	10	10	7	17	15	4
Engenharia de Transportes	2000	12	12	12	4	4	4	2	4	4	-	-	-
Engenharia e Ciência de Materiais	1999	13	14	14	7	7	7	5	6	6	-	5	-
Engenharia Elétrica	1999	16	16	17	5	5	5	8	8	8	5	3	1
Engenharia Mecânica	2007	5	6	9	2	2	2	5	5	5	8	11	8
Engenharia Química	2001	16	17	18	7	7	7	6	8	4	1	4	1
SUBTOTAL		102	103	109	55	55	55	52	56	49	33	41	15
Faculdade de Educação													
Educação	1977	12	12	24	13	13	13	18	18	18	37	24	6
SUBTOTAL		12	12	24	13	13	13	18	18	18	37	24	6
Faculdade de Direito													
Direito	1977	8	9	9	2	2	2	8	8	7	-	-	-
SUBTOTAL		8	9	9	2	2	2	8	8	7	-	-	-

FONTE: PRÓ-REITORIA DE PESQUISA E PÓS-GRADUAÇÃO, 2013.

(1) COORDENAÇÃO DE APERFEIÇOAMENTO DE PESSOAL DE NÍVEL SUPERIOR - CAPES.

(2) CONSELHO NACIONAL DE DESENVOLVIMENTO CIENTÍFICO E TECNOLÓGICO - CNPQ.

(3) FUNDAÇÃO CEARENSE DE APOIO AO DESENVOLVIMENTO CIENTÍFICO E TECNOLÓGICO - FUNCAP.

(4) REESTRUTURAÇÃO E EXPANSÃO DAS UNIVERSIDADES FEDERAIS - REUNI.

TABELA 12.6 - BOLSAS CONCEDIDAS POR UNIDADE ACADÊMICA E CURSO - MESTRADO - 2011 A 2013

UNIDADE ACADÊMICA/CURSO	ANO DE INÍCIO	BOLSAS											
		CAPES ¹			CNPq ²			FUNCAP ³			REUNI ⁴		
		2011	2012	2013	2011	2012	2013	2011	2012	2013	2011	2012	2013
FEAAC⁵													
Economia	1972	6	6	8	11	11	11	7	6	2	6	6	4
Administração e Controladoria	2009	5	6	10	-	-	-	8	8	8	10	14	10
SUBTOTAL		11	12	18	11	11	11	15	14	10	16	20	14
FFOE⁶													
Ciências Farmacêuticas	2001	4	5	3	-	-	-	7	7	7	4	10	9
Enfermagem	1993	14	15	22	3	3	3	12	12	12	9	12	4
Odontologia	2005	9	10	16	-	-	-	4	4	4	9	16	10
SUBTOTAL		27	30	41	3	3	3	23	23	23	22	38	23
Faculdade de Medicina													
Ciências Médicas	2008	8	9	8	-	-	-	8	10	10	3	5	3
Ciências Médico-Cirúrgicas	1993	10	10	10	7	7	7	9	9	5	-	-	-
Farmacologia	1978	-	-	-	19	19	19	10	10	10	5	5	-
Microbiologia Médica	2002	8	8	10	1	1	1	8	8	6	5	4	2
Patologia	1991	9	10	16	4	4	4	5	4	4	8	12	6
Saúde Pública	1994	15	15	15	3	3	3	9	9	9	-	4	3
SUBTOTAL		50	52	59	34	34	34	49	50	44	21	30	14

Fonte: PRÓ-REITORIA DE PESQUISA E PÓS-GRADUAÇÃO, 2013.

(1) COORDENAÇÃO DE APERFEIÇOAMENTO DE PESSOAL DE NÍVEL SUPERIOR - CAPES.

(2) CONSELHO NACIONAL DE DESENVOLVIMENTO CIENTÍFICO E TECNOLÓGICO - CNPQ.

(3) FUNDAÇÃO CEARENSE DE APOIO AO DESENVOLVIMENTO CIENTÍFICO E TECNOLÓGICO - FUNCAP.

(4) REESTRUTURAÇÃO E EXPANSÃO DAS UNIVERSIDADES FEDERAIS - REUNI.

(5) FACULDADE DE ECONOMIA, ADMINISTRAÇÃO, ATUÁRIA, CONTABILIDADE E SECRETARIADO - FEAACS.

(6) FACULDADE DE FARMÁCIA, ODONTOLOGIA E ENFERMAGEM - FFOE.

TABELA 12.6 - BOLSAS CONCEDIDAS POR UNIDADE ACADÊMICA E CURSO - MESTRADO - 2011 A 2013

UNIDADE ACADÊMICA/CURSO	ANO DE INÍCIO	BOLSAS											
		CAPES ¹			CNPq ²			FUNCAP ³			REUNI ⁴		
		2011	2012	2013	2011	2012	2013	2011	2012	2013	2011	2012	2013
Instituto de Cultura e Arte													
Artes	2013	-	-	2	-	-	-	-	-	4	-	-	-
Comunicação	2008	7	8	9	-	-	-	8	8	7	4	6	5
Filosofia	1999	11	12	14	1	1	1	10	10	9	11	15	13
SUBTOTAL		18	20	25	1	1	1	18	18	20	15	21	18
Instituto de Ciências do Mar													
Ciências Marinhas Tropicais	2001	10	11	11	6	6	6	10	10	9	-	4	4
SUBTOTAL		10	11	11	6	6	6	10	10	9	0	4	4
Campus do Cariri													
Desenvolvimento Regional Sustentável	2010	3	4	8	-	-	-	5	8	8	4	9	5
SUBTOTAL		3	4	8	0	0	0	5	8	8	4	9	5
Campus de Sobral													
Biotecnologia	2008	9	9	12	-	-	-	12	12	4	8	11	8
Ciências da Saúde	2013	-	-	2	-	-	-	-	-	4	-	-	-
Engenharia Elétrica e de Computação	2013	-	-	2	-	-	-	-	-	-	-	-	-
Saúde da Família	2010	4	5	7	-	-	-	6	6	6	3	3	-
SUBTOTAL		13	14	23	0	0	0	18	18	14	11	14	8
PRPPG⁷													
Desenvolvimento e Meio Ambiente	1996	15	16	23	5	5	5	10	10	10	4	8	1
Logística e Pesquisa Operacional	2006	11	11	15	-	-	-	3	3	-	8	5	-
PRPPG Mestrado (somente bolsa) - Quota	-	29	30	27	-	-	-	-	-	-	-	-	-
SUBTOTAL		55	57	65	5	5	5	13	13	10	12	13	1
TOTAL GERAL		552	584	683	290	290	290	398	411	374	299	374	190

FONTE: PRÓ-REITORIA DE PESQUISA E PÓS-GRADUAÇÃO, 2013.

(1) COORDENAÇÃO DE APERFEIÇOAMENTO DE PESSOAL DE NÍVEL SUPERIOR - CAPES.

(2) CONSELHO NACIONAL DE DESENVOLVIMENTO CIENTÍFICO E TECNOLÓGICO - CNPQ.

(3) FUNDAÇÃO CEARENSE DE APOIO AO DESENVOLVIMENTO CIENTÍFICO E TECNOLÓGICO - FUNCAP.

(4) REESTRUTURAÇÃO E EXPANSÃO DAS UNIVERSIDADES FEDERAIS - REUNI.

(7) PRÓ-REITORIA DE PESQUISA E PÓS-GRADUAÇÃO - PRPPG.

NOTA: A SÉRIE HISTÓRICA ESTÁ DISPONÍVEL NO ANUÁRIO 2012/2011.

TABELA 12.7 - BOLSAS CONCEDIDAS POR UNIDADE ACADÊMICA E CURSO - DOUTORADO - 2011 A 2013

UNIDADE ACADÊMICA/CURSO	ANO DE INÍCIO	BOLSAS											
		CAPES ¹			CNPq ²			FUNCAP ³			REUNI ⁴		
		2011	2012	2013	2011	2012	2013	2011	2012	2013	2011	2012	2013
Centro de Ciências													
Bioquímica	1993	26	30	32	13	13	13	7	5	5	14	17	11
Biociências - RENORBIO (UECE/UFC/UFPE/UFRN)	2010	2	4	11	-	-	-	-	18	18	2	6	2
Ciências da Computação	2005	9	10	14	-	-	-	5	5	5	3	3	3
Ecologia e Recursos Naturais	2008	8	9	16	-	-	-	8	8	7	10	5	14
Física	1989	-	-	-	24	24	24	10	11	11	8	11	10
Geografia	2009	4	5	7	-	-	-	9	9	9	6	5	6
Geologia	2009	6	8	9	-	-	-	7	7	7	7	8	9
Matemática	1995	18	20	22	4	4	4	5	6	6	2	7	5
Química	2009	28	32	43	18	18	18	8	8	8	-	5	6
SUBTOTAL		101	118	154	59	59	59	59	77	76	52	67	66
Centro de Ciências Agrárias													
Agronomia - Fitotecnia	1994	17	17	17	9	9	9	1	2	2	1	-	-
Agronomia - Solo e Nutrição de Plantas	-	3	4	6	-	-	-	3	3	3	5	8	6
Biociências de Recursos Naturais	2013	-	-	4	-	-	-	-	-	-	-	-	-
Engenharia Agrícola	2008	8	9	13	-	-	-	7	7	7	9	11	10
Engenharia de Pesca	2007	8	8	8	1	1	1	6	2	2	4	4	4
Ciência e Tecnologia de Alimentos	2009	5	6	6	-	-	-	4	2	2	3	1	1
Zootecnia Integrado (UFRPE/UFPB/UFC)	1999	13	15	17	3	3	3	9	9	9	14	14	12
SUBTOTAL		54	59	71	13	13	13	30	25	25	36	38	33
Centro de Humanidades													
Filosofia	2011	-	-	4	-	-	-	-	4	3	-	11	1
História	2010	4	5	5	-	-	-	8	8	8	3	5	5
Letras	2010	2	4	4	-	-	-	5	3	3	-	4	-
Linguística	2003	11	12	12	4	4	4	10	10	10	9	10	10
Sociologia	1994	24	26	26	10	10	10	2	2	2	-	2	-
SUBTOTAL		41	47	51	14	14	14	25	27	26	12	32	16

FONTE: PRO-REITORIA DE PESQUISA E POS-GRADUAÇÃO, 2013.

(1) COORDENAÇÃO DE APERFEIÇOAMENTO DE PESSOAL DE NÍVEL SUPERIOR - CAPES.

(2) CONSELHO NACIONAL DE DESENVOLVIMENTO CIENTÍFICO E TECNOLÓGICO - CNPQ.

(3) FUNDAÇÃO CEARENSE DE APOIO AO DESENVOLVIMENTO CIENTÍFICO E TECNOLÓGICO - FUNCAP.

(4) REESTRUTURAÇÃO E EXPANSÃO DAS UNIVERSIDADES FEDERAIS - REUNI.

TABELA 12.7 - BOLSAS CONCEDIDAS POR UNIDADE ACADÊMICA E CURSO - DOUTORADO - 2011 A 2013

UNIDADE ACADÊMICA/CURSO	ANO DE INÍCIO	BOLSAS											
		CAPES ¹			CNPq ²			FUNCAP ³			REUNI ⁴		
		2011	2012	2013	2011	2012	2013	2011	2012	2013	2011	2012	2013
Centro de Tecnologia													
Engenharia Civil (R.Hídricos e S. Ambiental)	1995	16	21	23	6	6	6	10	10	10	4	5	3
Engenharia de Teleinformática	2006	15	15	19	2	2	2	8	5	7	2	3	3
Engenharia e Ciência de Materiais	2007	7	7	7	1	1	1	7	7	7	-	-	-
Engenharia de Transportes	2010	4	4	4	-	-	-	4	-	2	-	-	-
Engenharia Elétrica	2007	10	12	12	-	-	-	4	-	4	6	6	3
Engenharia Química	2008	7	7	8	2	2	2	8	8	8	4	5	4
SUBTOTAL		59	66	73	11	11	11	41	30	38	16	19	13
Faculdade de Direito													
Direito	2010	4	4	4	-	-	-	2	2	1	-	-	-
SUBTOTAL		4	4	4	-	-	-	2	2	1	-	-	-
Faculdade de Educação													
Educação	1994	16	18	23	9	9	9	19	19	19	24	24	26
SUBTOTAL		16	18	23	9	9	9	19	19	19	24	24	26
FEAACS⁵													
Economia	2000	12	13	15	4	4	4	5	5	5	2	5	3
SUBTOTAL		12	13	15	4	4	4	5	5	5	2	5	3
FFOE⁶													
Ciências Farmacêuticas	2010	4	5	8	-	-	-	4	4	4	2	7	7
Desenvolvimento e Inovação Tecnológica em Medicamentos (UFRN/UFPB/UFRPE/UFC)	2010	5	6	6	-	-	-	5	4	2	-	-	-
Enfermagem	1998	10	11	11	1	1	1	8	8	8	2	4	2
Odontologia	2009	4	5	8	-	-	-	5	5	5	6	8	5
SUBTOTAL		23	27	33	1	1	1	22	21	19	10	19	14

FONTE: PRÓ-REITORIA DE PESQUISA E PÓS-GRADUAÇÃO, 2013.

(1) COORDENAÇÃO DE APERFEIÇOAMENTO DE PESSOAL DE NÍVEL SUPERIOR - CAPES.

(2) CONSELHO NACIONAL DE DESENVOLVIMENTO CIENTÍFICO E TECNOLÓGICO - CNPQ.

(3) FUNDAÇÃO CEARENSE DE APOIO AO DESENVOLVIMENTO CIENTÍFICO E TECNOLÓGICO - FUNCAP.

(4) REESTRUTURAÇÃO E EXPANSÃO DAS UNIVERSIDADES FEDERAIS - REUNI.

(5) FACULDADE DE ECONOMIA, ADMINISTRAÇÃO, ATUÁRIA, CONTABILIDADE E SECRETARIADO - FEAACS.

(6) FACULDADE DE FARMÁCIA, ODONTOLOGIA E ENFERMAGEM - FFOE.

TABELA 12.7 - BOLSAS CONCEDIDAS POR UNIDADE ACADÊMICA E CURSO - DOUTORADO - 2011 A 2013

UNIDADE ACADÊMICA/CURSO	ANO DE INÍCIO	BOLSAS											
		CAPES ¹			CNPq ²			FUNCAP ³			REUNI ⁴		
		2011	2012	2013	2011	2012	2013	2011	2012	2013	2011	2012	2013
Faculdade de Medicina													
Ciências Médicas	2005	8	9	11	-	-	-	5	5	5	-	2	2
Ciências Médico-Cirúrgicas	2001	6	6	6	5	5	5	5	5	4	-	-	-
Farmacologia	1991	-	-	-	18	18	18	8	6	6	11	10	9
Microbiologia Médica	2009	4	4	4	-	-	-	3	5	6	2	2	2
Saúde Coletiva - Associação Ampla (UECE/UFC)	2008	6	7	7	-	-	-	6	6	5	-	1	1
SUBTOTAL		24	26	28	23	23	23	27	27	26	13	15	14
Instituto de Ciências do Mar													
Ciências Marinhas Tropicais	2008	7	8	12	-	-	-	8	8	8	6	9	4
SUBTOTAL		7	8	12	-	-	-	8	8	8	6	9	4
PRPPG⁷													
Desenvolvimento e Meio Ambiente - Em Rede (UFC/UFPI/UFRN/FUFSE/UESC-BA)	2010	6	7	7	-	-	-	3	3	3	5	6	6
PRPPG - Somente Bolsas	-	9	12	14	-	-	-	-	-	-	-	-	-
SUBTOTAL		15	19	21	-	-	-	3	3	3	5	6	6
TOTAL GERAL		356	405	485	134	134	134	241	244	246	176	234	195

FORNE: PRÓ-REITORIA DE PESQUISA E PÓS-GRADUAÇÃO, 2013.

(1) COORDENAÇÃO DE APERFEIÇOAMENTO DE PESSOAL DE NÍVEL SUPERIOR - CAPES.

(2) CONSELHO NACIONAL DE DESENVOLVIMENTO CIENTÍFICO E TECNOLÓGICO - CNPQ.

(3) FUNDAÇÃO CEARENSE DE APOIO AO DESENVOLVIMENTO CIENTÍFICO E TECNOLÓGICO - FUNCAP.

(4) REESTRUTURAÇÃO E EXPANSÃO DAS UNIVERSIDADES FEDERAIS - REUNI.

(7) PRÓ-REITORIA DE PESQUISA E PÓS-GRADUAÇÃO - PRPPG.

NOTA: A SÉRIE HISTÓRICA ESTÁ DISPONÍVEL NO ANUÁRIO 2012/2011.



GESTÃO DE PESSOAS - RH

13

GESTÃO DE PESSOAS

TABELA 13.1 - DOCENTES E TÉCNICO-ADMINISTRATIVOS ATIVOS - 2001 A 2013

DESCRIÇÃO	2001	2002	2003	2004	2005	2006	2007	2008	2009	2010	2011	2012	2013
Ativos (Docentes)													
Efetivos	1.223	1.202	1.110	1.201	1.217	1.278	1.322	1.419	1.651	1.842	1.865	1.883	1.984
Substituto/Visitante	300	276	360	444	386	521	427	353	305	163	159	169	168
TOTAL	1.523	1.478	1.470	1.645	1.603	1.799	1.749	1.772	1.956	2.005	2.024	2.052	2.152
Titulação Técnico-Administrativos													
Ensino Fundamental	845	848	450	660	636	605	570	401	355	321	288	266	240
Ensino Médio	1.796	1.803	1.800	1.417	1.406	1.428	1.314	1.230	1.181	1.141	1.128	1.082	1.011
Graduação ¹	498	486	859	1.376	1.367	1.397	897	1.067	1.007	670	677	656	706
Especialização ²	-	-	-	-	-	-	411	527	601	944	1.009	1.056	1.022
Mestrado	-	-	-	-	-	-	134	169	211	264	292	317	341
Doutorado ³	-	-	-	-	-	-	40	64	65	68	72	81	87
TOTAL	3.139	3.137	3.109	3.453	3.409	3.430	3.366	3.458	3.420	3.408	3.466	3.458	3.407

FONTES: RELATÓRIO ANUAL DE ATIVIDADES – 2002 A 2005.

UFC EM NÚMERO - 2006.

PRÓ-REITORIA DE GESTÃO DE PESSOAS, PROGEP - 2007 A 2013.

RELATÓRIO DE GESTÃO – 2007 A 2011.

(1) ATÉ 2006, ESTÃO INCLUÍDAS TODAS AS TITULAÇÕES (APERFEIÇOAMENTO, ESPECIALIZAÇÃO, Mestrado e DOUTORADO).

(2) APERFEIÇOAMENTO E ESPECIALIZAÇÃO.

(3) INCLUI PHD, LIVRE-DOCÊNCIA E PÓS-DOUTORADO.

NOTAS: 1. DOCENTES: FOI CONSIDERADO SOMENTE PROFESSORES DA CARREIRA DO MAGISTÉRIO SUPERIOR. 2. PROFESSORE TEMPORÁRIO TEVE INÍCIO EM 25.02.2011, PELA PORTARIA 196 DO MEC PUBLICADA NO DO DE 25.02.2011.

3. PROFESSOR TEMPORÁRIO NÃO FOI CONTABILIZADO NO TOTAL DE DOCENTES. 4. EM 2011, FORAM 20 E EM 2012, FORAM 43 PROFESSORES TEMPORÁRIOS E EM 2013 FORA 3.

GRÁFICO 13.1 - EVOLUÇÃO DOS DOCENTES ATIVOS - 2000 A 2013

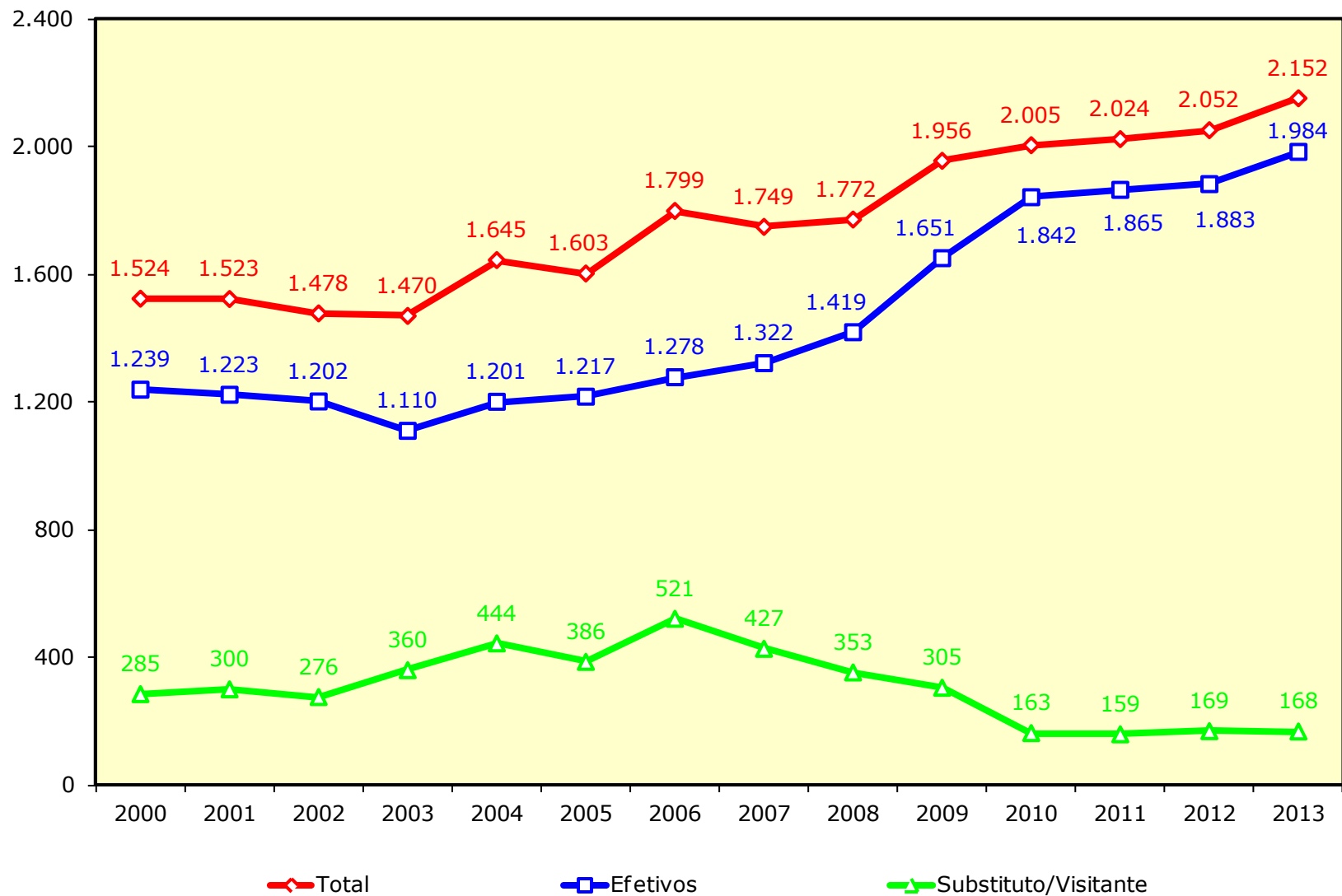

FONTE: ELABORADO PELA COORDENAÇÃO DE PLANEJAMENTO E GESTÃO ESTRATÉGICA, 2013.
 NOTA: DOCENTES: FOI CONSIDERADO SOMENTE PROFESSORES DA CARREIRA DO MAGISTÉRIO SUPERIOR.

GRÁFICO 13.2 - DOCENTES EFETIVOS POR GÊNERO EM 2013



GRÁFICO 13.3 - DOCENTES EFETIVOS POR FAIXA ETÁRIA EM 2013



FONTE: ELABORADO PELA COORDENAÇÃO DE PLANEJAMENTO E GESTÃO ESTRATÉGICA, 2013.

TABELA 13.2 - DOCENTES ATIVOS POR TITULAÇÃO, VÍNCULO E REGIME DE TRABALHO - 2007 A 2013

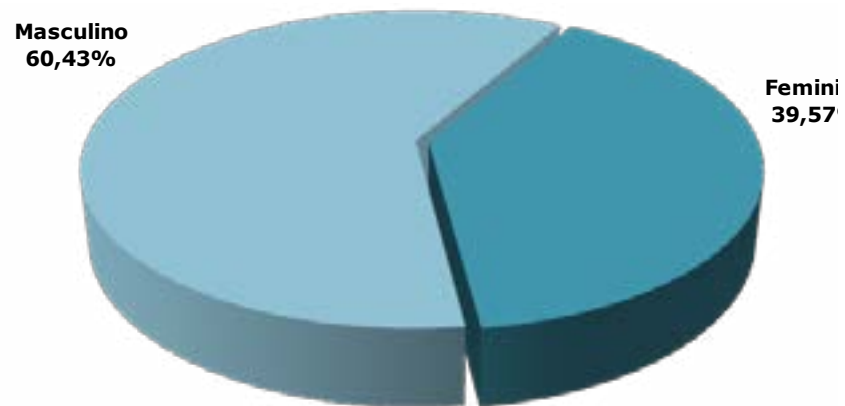
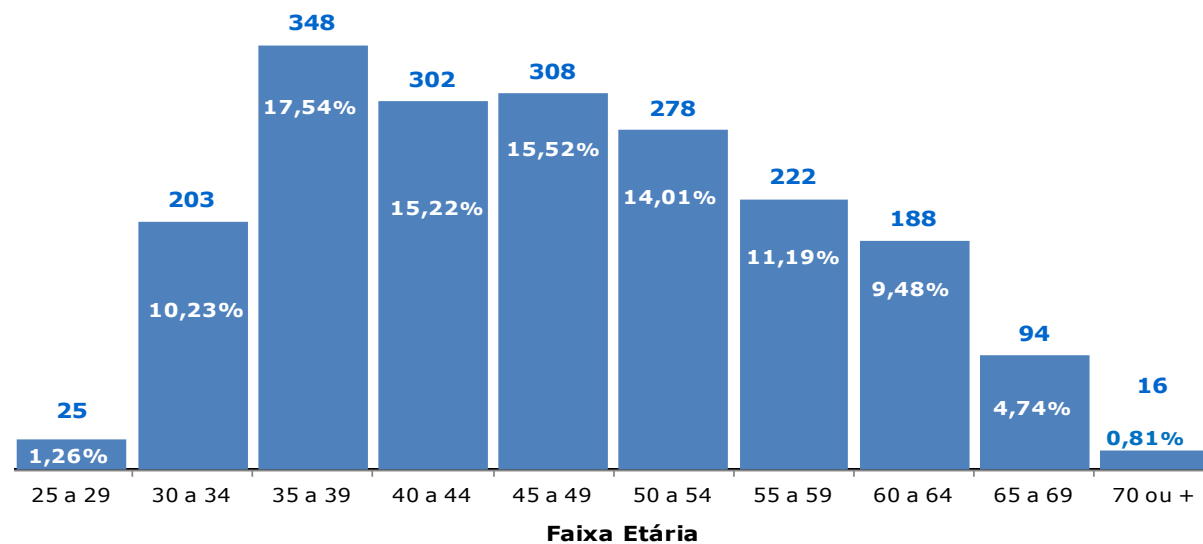
TIPO	2007	2008	2009	2010	2011	2012	2013	% Variação 2013/2012	
TITULAÇÃO	Graduação	195	165	310	138	99	87	109	25,29
	Aperfeiçoamento	-	-	1	1	1	1	1	0,00
	Especialização	158	140	84	98	87	70	63	-10,00
	Mestrado	481	465	480	552	568	548	543	-0,91
	Doutorado	915	1.002	1.081	1.216	1.269	1.346	1.436	6,69
	Total	1.749	1.772	1.956	2.005	2.024	2.052	2.152	4,87
VÍNCULO	Efetivo	1.322	1.419	1.651	1.842	1.865	1.883	1.984	5,36
	Substituto	399	336	291	152	155	158	148	-6,33
	Visitante	28	17	14	11	4	11	20	81,82
	Total	1.749	1.772	1.956	2.005	2.024	2.052	2.152	4,87
REGIME	20 horas	300	210	237	178	185	181	187	3,31
	40 horas	315	347	329	262	255	256	251	-1,95
	Dedicação Exclusiva	1.134	1.215	1.390	1.565	1.584	1.615	1.714	6,13
	Total	1.749	1.772	1.956	2.005	2.024	2.052	2.152	4,87

FONTE: PRÓ-REITORIA DE GESTÃO DE PESSOAS - 2007 A 2013.

NOTAS: 1.DOCENTES: FOI CONSIDERADO SOMENTE PROFESSORES DA CARREIRA DO MAGISTÉRIO SUPERIOR. 2. PROFESSOR TEMPORÁRIO NÃO FOI CONTABILIZADO NO TOTAL DE DOCENTES EM 2011 E 2012.

GRÁFICO 13.4 - EVOLUÇÃO DOS DOCENTES ATIVOS POR TITULAÇÃO - 2007 A 2013



GRÁFICO 13.5 - EVOLUÇÃO DOS DOCENTES ATIVOS POR VÍNCULO EMPREGATÍCIO - 2007 A 2013



FONTE: ELABORADO PELA COORDENAÇÃO DE PLANEJAMENTO E GESTÃO ESTRATÉGICA, 2013. NOTA: DOCENTES: FOI CONSIDERADO SOMENTE PROFESSORES DA CARREIRA DO MAGISTÉRIO SUPERIOR.

GRÁFICO 13.6 - EVOLUÇÃO DOS DOCENTES ATIVOS POR REGIME DE TRABALHO - 2007 A 2013

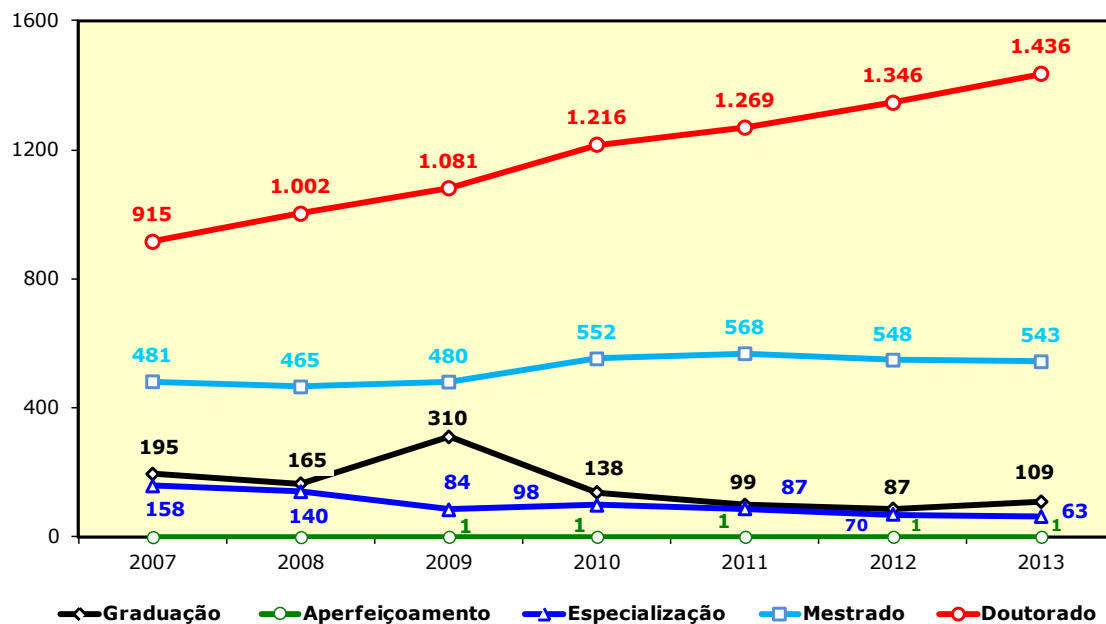
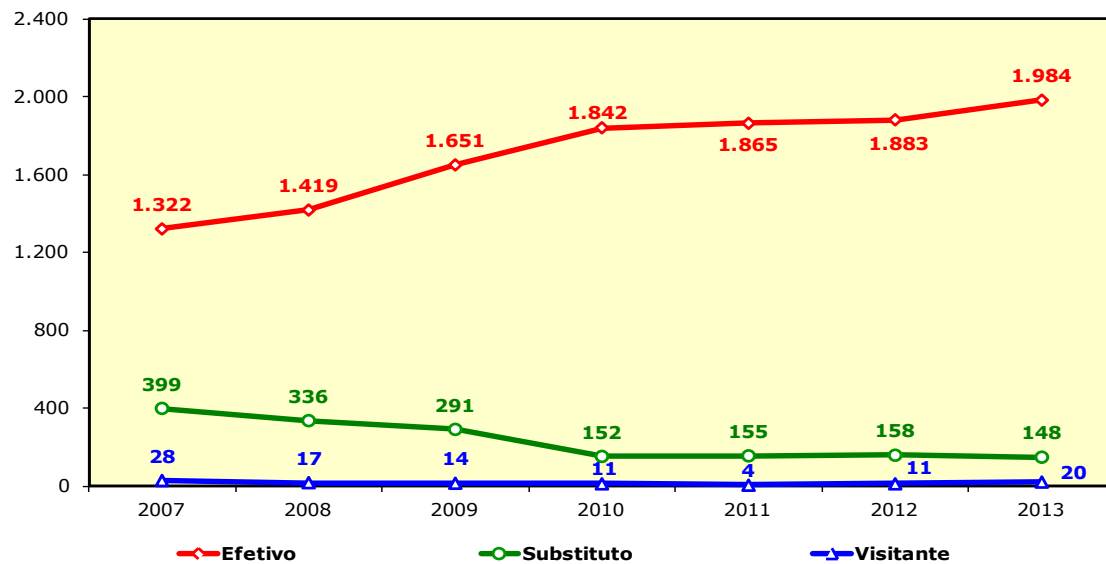
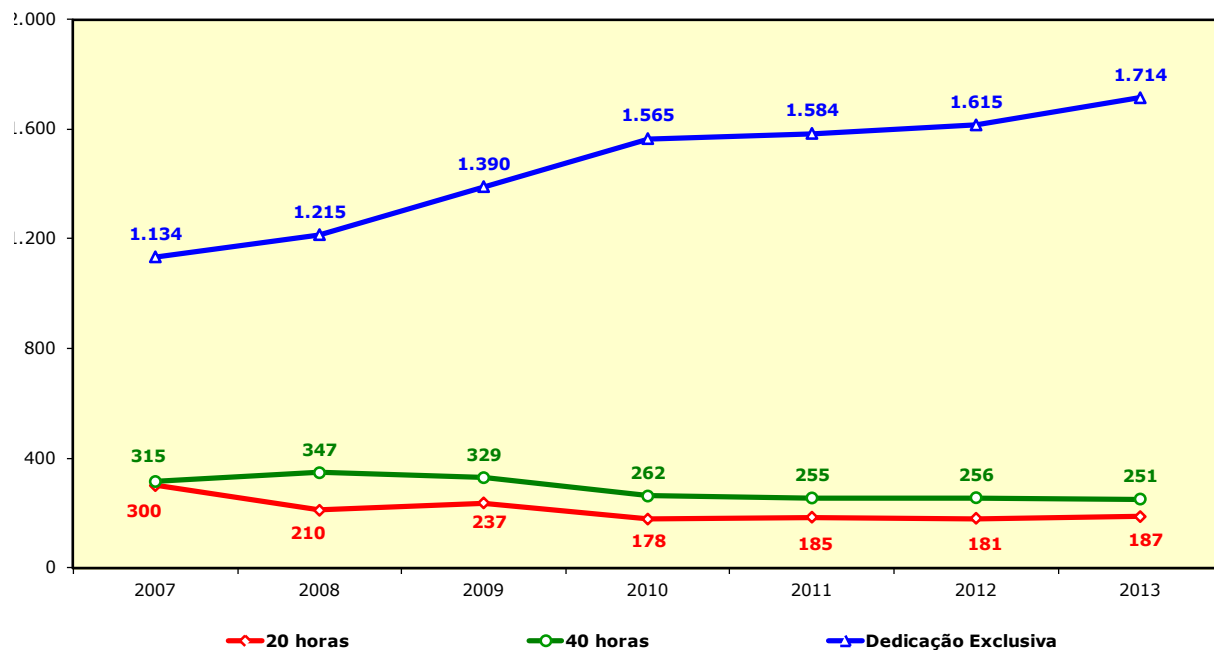

FONTE: ELABORADO PELA COORDENAÇÃO DE PLANEJAMENTO E GESTÃO ESTRATÉGICA, 2013.

NOTAS: DOCENTES: FOI CONSIDERADO SOMENTE PROFESSORES DA CARREIRA DO MAGISTÉRIO SUPERIOR. 2. PROFESSOR TEMPORÁRIO NÃO FOI CONTABILIZADO NO TOTAL DE DOCENTES EM 2011 A 2013.

DISTRIBUIÇÃO PERCENTUAL DOS DOCENTES ATIVOS - 2007 A 2013

GRÁFICO 13.7 - TITULAÇÃO

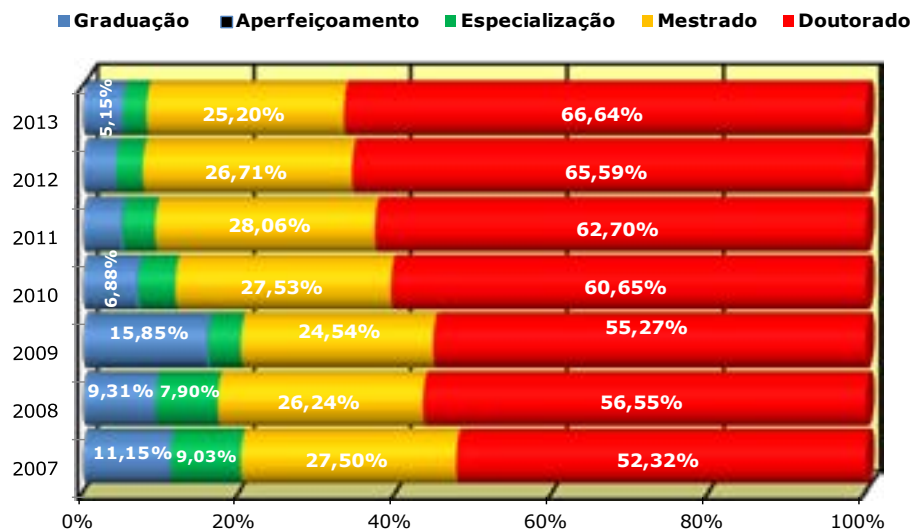

FONTE: ELABORADO PELA COORDENAÇÃO DE PLANEJAMENTO E GESTÃO ESTRATÉGICA, 2013.

OBSERVAÇÃO: 1. APERFEIÇOAMENTO REPRESENTA 0,05% DE 2009 A 2012. 2. SEM PORCENTAGEM É MENOR QUE 5%.

GRÁFICO 13.8 - VÍNCULO EMPREGATÍCIO

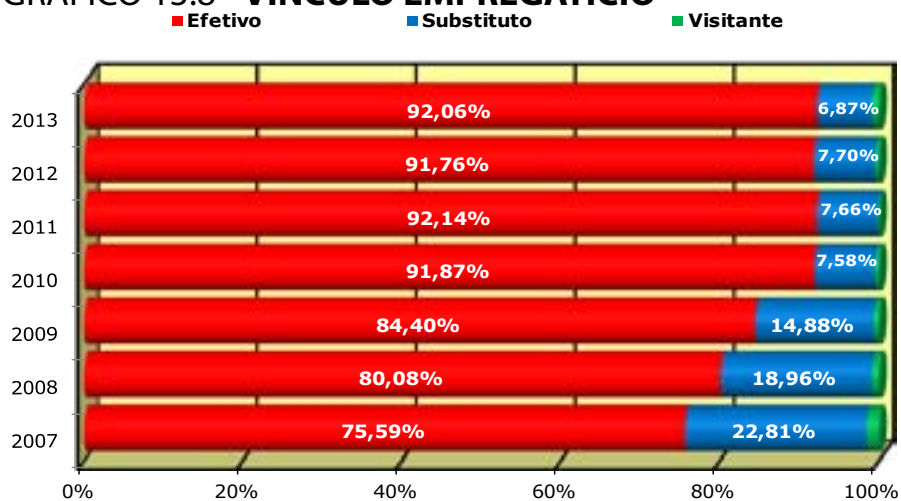

FONTE: ELABORADO PELA COORDENAÇÃO DE PLANEJAMENTO E GESTÃO ESTRATÉGICA, 2013.

NOTA: DOCENTES: FOI CONSIDERADO SOMENTE PROFESSORES DA CARREIRA DO MAGISTÉRIO SUPERIOR.

OBSERVAÇÃO: VISITANTE REPRESENTA MENOS DE 2% DE 2007 A 2013.

DISTRIBUIÇÃO PERCENTUAL DOS DOCENTES ATIVOS - 2007 A 2013

GRÁFICO 13.9 - REGIME DE TRABALHO

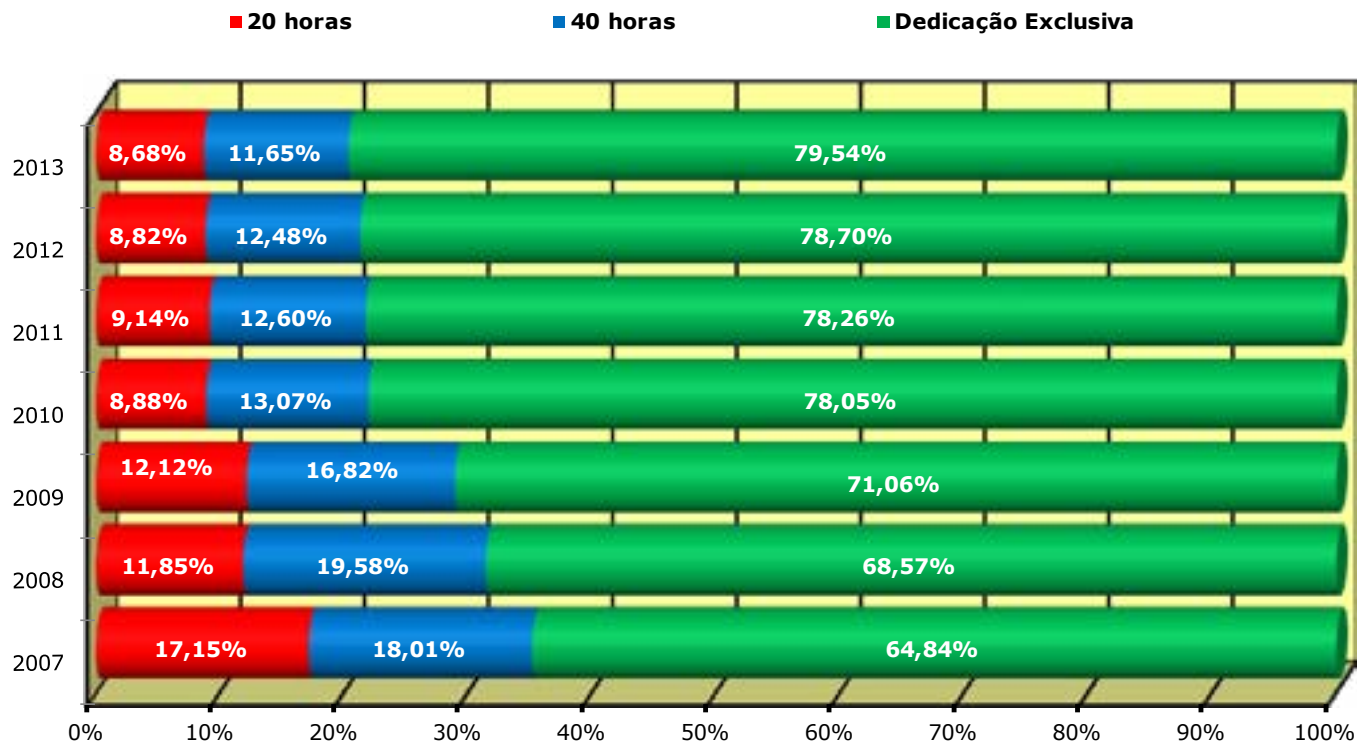

FONTE: ELABORADO PELA COORDENAÇÃO DE PLANEJAMENTO E GESTÃO ESTRATÉGICA, 2013.
NOTA: DOCENTES: FOI CONSIDERADO SOMENTE PROFESSORES DA CARREIRA DO MAGISTÉRIO SUPERIOR.

TABELA 13.3 - DOCENTES EFETIVOS POR UNIDADES E TITULAÇÃO - 2008 A 2013

ANO	UNIDADE/CAMPUS	TITULAÇÃO				
		GRADUAÇÃO	ESPECIALIZAÇÃO	MESTRADO	DOCTORADO	TOTAL
2008	Centro de Ciências	2	6	34	199	241
	Centro de Ciências Agrárias	-	1	24	107	132
	Centro de Humanidades	7	4	47	129	187
	Centro de Tecnologia	6	3	33	108	150
	Faculdade de Direito	5	6	22	26	59
	Faculdade de Educação	-	3	10	53	66
	FEAAC ¹	1	8	41	56	106
	Faculdade de Farmácia, Odontologia e Enfermagem	-	4	27	77	108
	Faculdade de Medicina	6	12	47	144	209
	Instituto de Ciências do Mar - LABOMAR	-	-	-	5	5
	Instituto de Cultura e Arte	-	-	-	2	2
	Instituto Universidade Virtual	-	-	-	2	2
	Campus do Cariri	2	4	38	29	73
	Campus de Quixadá	-	-	7	1	8
	Campus de Sobral	1	4	33	30	68
	Superintendência de Planejamento Físico e Operações	-	1	-	-	1
	Superintendência de Recursos Humanos	-	-	1	1	2
TOTAL		30	56	364	969	1.419

FONTE: PROGEP - 2008.

(1) FACULDADE DE ECONOMIA, ADMINISTRAÇÃO, ATUÁRIA, CONTABILIDADE E SECRETARIADO.

NOTA: DOCENTES: FOI CONSIDERADO SOMENTE PROFESSORES DA CARREIRA DO MAGISTÉRIO SUPERIOR.

TABELA 13.3 - DOCENTES EFETIVOS POR UNIDADES E TITULAÇÃO - 2008 A 2013

ANO	UNIDADE/CAMPUS	TITULAÇÃO					TOTAL
		GRADUAÇÃO	APERFEIÇOAMENTO	ESPECIALIZAÇÃO	MESTRADO	DOCTORADO	
2009	Centro de Ciências	2	-	6	36	207	251
	Centro de Ciências Agrárias	-	-	-	22	110	132
	Centro de Humanidades	5	-	3	38	128	174
	Centro de Tecnologia	4	-	2	44	133	183
	Faculdade de Direito	4	-	6	22	27	59
	Faculdade de Educação	-	-	3	11	58	72
	FEAACS ¹	1	-	9	45	57	112
	Faculdade de Farmácia, Odontologia e Enfermagem	-	-	3	26	84	113
	Faculdade de Medicina	6	-	11	45	149	211
	Instituto de Ciências do Mar - LABOMAR	-	-	-	-	12	12
	Instituto de Cultura e Arte	4	-	1	13	31	49
	Instituto Universidade Virtual	-	-	-	15	3	18
	Campus do Cariri	15	1	15	62	32	125
	Campus de Quixadá	-	-	-	13	1	14
	Campus de Sobral	10	-	12	59	42	123
	Superintendência de Planejamento Físico e Operações	-	-	1	-	-	1
	Superintendência de Recursos Humanos	-	-	-	1	1	2
TOTAL		51	1	72	452	1.075	1.651

FONTE: PROGEPI - 2009.

(1) FACULDADE DE ECONOMIA, ADMINISTRAÇÃO, ATUÁRIA, CONTABILIDADE E SECRETARIADO.

NOTA: DOCENTES: FOI CONSIDERADO SOMENTE PROFESSORES DA CARREIRA DO MAGISTÉRIO SUPERIOR.

TABELA 13.3 - DOCENTES EFETIVOS POR UNIDADES E TITULAÇÃO - 2008 A 2013

ANO	UNIDADE/CAMPUS	TITULAÇÃO					TOTAL
		GRADUAÇÃO	APERFEIÇOAMENTO	ESPECIALIZAÇÃO	MESTRADO	DOCTORADO	
2010	Centro de Ciências	1	-	6	30	218	255
	Centro de Ciências Agrárias	-	-	-	17	113	130
	Centro de Humanidades	4	-	3	48	139	194
	Centro de Tecnologia	3	-	2	38	152	195
	Faculdade de Direito	2	-	5	19	29	55
	Faculdade de Educação	-	-	2	3	57	62
	FEAACS	1	-	6	38	64	109
	Faculdade de Farmácia, Odontologia e Enfermagem	-	-	3	23	87	113
	Faculdade de Medicina	4	-	11	46	153	214
	Instituto de Educação Física e Desportes	-	-	2	11	6	19
	Instituto de Ciências do Mar - LABOMAR	-	-	-	-	13	13
	Instituto de Cultura e Arte	5	-	3	28	36	72
	Instituto Universidade Virtual	-	-	-	20	8	28
	Campus do Cariri	17	1	23	92	53	186
	Campus de Quixadá	-	-	-	24	3	27
	Campus de Sobral	11	-	15	75	52	153
	Coordenação da UAB	-	-	-	-	1	1
	Superintendência de Planejamento Físico e Operações	-	-	1	-	-	1
	Superintendência de Recursos Humanos	-	-	-	1	-	1
	UNILAB	-	-	-	1	13	14
TOTAL		48	1	82	514	1.197	1.842

FONTE: PROGEP -2010.

NOTA: DOCENTES: FOI CONSIDERADO SOMENTE PROFESSORES DA CARREIRA DO MAGISTÉRIO SUPERIOR.

TABELA 13.3 - DOCENTES EFETIVOS POR UNIDADES E TITULAÇÃO - 2008 A 2013

ANO	UNIDADE/CAMPUS	TITULAÇÃO					TOTAL
		GRADUAÇÃO	APERFEIÇOAMENTO	ESPECIALIZAÇÃO	MESTRADO	DOUTORADO	
2011	Centro de Ciências	1	-	5	26	232	264
	Centro de Ciências Agrárias	-	-	-	15	114	129
	Centro de Humanidades	3	-	3	46	143	195
	Centro de Tecnologia	3	-	2	35	158	198
	Faculdade de Direito	1	-	4	20	29	54
	Faculdade de Educação	2	-	2	4	54	62
	FEAACS	1	-	5	36	70	112
	Faculdade de Farmácia, Odontologia e Enfermagem	-	-	3	14	90	107
	Faculdade de Medicina	4	-	8	43	156	211
	Instituto de Educação Física e Desportes	-	-	1	10	8	19
	Instituto de Ciências do Mar - LABOMAR	-	-	-	2	15	17
	Instituto de Cultura e Arte	7	-	2	30	46	85
	Instituto Universidade Virtual	-	-	-	23	12	35
	Campus do Cariri	10	1	24	92	59	186
	Campus de Quixadá	-	-	-	23	5	28
	Campus de Sobral	10	-	11	81	59	161
	Superintendência de Planejamento Físico e Operações	-	-	1	-	-	1
	Superintendência de Recursos Humanos	-	-	-	1	-	1
TOTAL		42	1	71	501	1.250	1.865

FONTE: PROGEP - 2011.

NOTA: DOCENTES: FOI CONSIDERADO SOMENTE PROFESSORES DA CARREIRA DO MAGISTÉRIO SUPERIOR.

TABELA 13.3 - DOCENTES EFETIVOS POR UNIDADES E TITULAÇÃO - 2008 A 2013

ANO	UNIDADE/CAMPUS	TITULAÇÃO					TOTAL
		GRADUAÇÃO	APERFEIÇOAMENTO	ESPECIALIZAÇÃO	MESTRADO	DOCTORADO	
2012	Centro de Ciências	1	-	5	18	243	267
	Centro de Ciências Agrárias	-	-	1	14	119	134
	Centro de Humanidades	2	-	1	42	146	191
	Centro de Tecnologia	2	-	2	30	168	202
	Faculdade de Direito	1	-	2	21	29	53
	Faculdade de Educação	1	-	2	5	55	63
	FEAACS	1	-	4	34	70	109
	FFOE	-	-	3	12	99	114
	Faculdade de Medicina	4	-	7	41	164	216
	Instituto de Educação Física e Desportes	-	-	1	9	10	20
	Instituto de Ciências do Mar - LABOMAR	-	-	-	2	16	18
	Instituto de Cultura e Arte	5	-	1	30	47	83
	Instituto Universidade Virtual	-	-	-	22	11	33
	Campus do Cariri	12	1	21	94	61	189
	Campus de Quixadá	-	-	-	18	9	27
	Campus de Sobral	9	-	11	80	63	163
	Pró-Reitoria de Gestão de Pessoas	-	-	-	1	-	1
	TOTAL		38	1	61	473	1.310

FONTE: PROGEP - 2012.

NOTA: DOCENTES: FOI CONSIDERADO SOMENTE PROFESSORES DA CARREIRA DO MAGISTÉRIO SUPERIOR.

TABELA 13.3 - DOCENTES EFETIVOS POR UNIDADES E TITULAÇÃO - 2008 A 2013

ANO	UNIDADE/CAMPUS	TITULAÇÃO					TOTAL
		GRADUAÇÃO	APERFEIÇOAMENTO	ESPECIALIZAÇÃO	MESTRADO	DOCTORADO	
2013	Centro de Ciências	1	-	5	13	250	269
	Centro de Ciências Agrárias	-	-	1	13	112	126
	Centro de Humanidades	3	-	1	40	152	196
	Centro de Tecnologia	2	-	1	28	173	204
	Faculdade de Direito	1	-	2	19	34	56
	Faculdade de Educação	2	-	2	8	60	72
	FEAACS	2	-	3	38	76	119
	FFOE	-	-	3	14	106	123
	Faculdade de Medicina	4	-	7	46	181	238
	Instituto de Educação Física e Desportes	-	-	1	8	13	22
	Instituto de Ciências do Mar - LABOMAR	-	-	-	3	19	22
	Instituto de Cultura e Arte	10	-	1	36	57	104
	Instituto Universidade Virtual	1	-	1	21	13	36
	Campus do Cariri	9	-	22	94	68	193
	Campus de Quixadá	-	-	-	24	13	37
	Campus de Sobral	10	-	13	72	71	166
	Pró-Reitoria de Gestão de Pessoas	-	-	-	1	-	1
TOTAL		45	-	63	478	1.398	1.984

FONTE: PROGEP - 2013.

NOTA: DOCENTES: FOI CONSIDERADO SOMENTE PROFESSORES DA CARREIRA DO MAGISTÉRIO SUPERIOR.

TABELA 13.4 - DOCENTES EFETIVOS POR CLASSE E REGIME DE TRABALHO

UNIDADES/CAMPUS	CLASSE	REGIME			TOTAL
		DE ⁽¹⁾	40H	20H	
Centro de Ciências	Titular	13	-	-	13
	Associado	135	1	-	136
	Adjunto	104	1	2	107
	Assistente	5	-	-	5
	Auxiliar	8	-	-	8
TOTAL		265	2	2	269
Centro de Ciências Agrárias	Titular	4	-	-	4
	Associado	56	-	-	56
	Adjunto	55	-	-	55
	Assistente	6	-	-	6
	Auxiliar	5	-	-	5
TOTAL		126	-	-	126
Centro de Humanidades	Titular	4	-	-	4
	Associado	59	-	-	59
	Adjunto	86	-	1	87
	Assistente	34	1	-	35
	Auxiliar	11	-	-	11
TOTAL		194	1	1	196
Centro de Tecnologia	Titular	14	-	-	14
	Associado	56	-	-	56
	Adjunto	108	-	1	109
	Assistente	16	1	1	18
	Auxiliar	7	-	-	7
TOTAL		201	1	2	204
Faculdade de Direito	Titular	-	-	-	-
	Associado	3	6	2	11
	Adjunto	8	10	12	30
	Assistente	8	1	2	11
	Auxiliar	3	1	-	4
TOTAL		22	18	16	56

TABELA 13.4 - DOCENTES EFETIVOS POR CLASSE E REGIME DE TRABALHO

Faculdade de Educação	Titular	3	-	-	3
	Associado	27	-	-	27
	Adjunto	26	2	1	29
	Assistente	6	-	-	6
	Auxiliar	7	-	-	7
TOTAL		69	2	1	72
Faculdade de Economia, Administração, Atuária, Contabilidade e Secretariado	Titular	4	-	-	4
	Associado	31	-	2	33
	Adjunto	49	2	3	54
	Assistente	17	-	1	18
	Auxiliar	9	-	1	10
TOTAL		110	2	7	119
Faculdade de Farmácia, Odontologia e Enfermagem	Titular	5	-	-	5
	Associado	47	-	-	47
	Adjunto	8	11	-	19
	Assistente	9	10	-	19

FONTE: PROGEP - 2013.

(1) DE - DEDICAÇÃO EXCLUSIVA

NOTA: DOCENTES: FOI CONSIDERADO SOMENTE PROFESSORES DA CARREIRA DO MAGISTÉRIO SUPERIOR.

TABELA 13.4 - DOCENTES EFETIVOS POR CLASSE E REGIME DE TRABALHO

UNIDADES/CAMPUS	CLASSE	REGIME			
		DE ⁽¹⁾	40H	20H	TOTAL
Faculdade de Medicina	Titular	17	3	-	20
	Associado	36	30	-	66
	Adjunto	44	40	16	100
	Assistente	15	9	6	30
	Auxiliar	13	1	8	22
TOTAL		125	83	30	238
Instituto de Ciências do Mar - LABOMAR	Titular	2	-	-	2
	Associado	5	-	-	5
	Adjunto	12	-	-	12
	Assistente	1	-	-	1
	Auxiliar	2	-	-	2
TOTAL		22	-	-	22
Instituto de Cultura e Arte	Titular	1	-	-	1
	Associado	17	-	-	17
	Adjunto	38	-	-	38
	Assistente	29	-	1	30
	Auxiliar	16	1	1	18
TOTAL		101	1	2	104
Instituto de Educação Física e Esportes	Titular	-	-	-	-
	Associado	1	-	-	1
	Adjunto	11	1	1	13
	Assistente	7	-	-	7
	Auxiliar	1	-	-	1
TOTAL		20	1	1	22
Instituto Universidade Virtual	Titular	-	-	-	-
	Associado	2	-	-	2
	Adjunto	11	-	-	11
	Assistente	21	-	-	21
	Auxiliar	2	-	-	2
TOTAL		36	-	-	36

TABELA 13.4 - DOCENTES EFETIVOS POR CLASSE E REGIME DE TRABALHO

	Titular	-	-	-	-
	Associado	-	-	-	-
Campus do Cariri	Adjunto	56	4	5	65
	Assistente	70	6	13	89
	Auxiliar	10	1	28	39
TOTAL		136	11	46	193
	Titular	-	-	-	-
	Associado	-	-	-	-
Campus de Quixadá	Adjunto	11	-	-	11
	Assistente	22	-	-	22
	Auxiliar	4	-	-	4
TOTAL		37	-	-	37
	Titular	-	-	-	-
	Associado	2	1	-	3
Campus de Sobral	Adjunto	55	9	1	65
	Assistente	51	10	8	69
	Auxiliar	6	2	21	29
TOTAL		114	22	30	166
Pro-Reitoria de Gestão de Pessoas	Assistente	1	-	-	1
TOTAL		1	-	-	1
TOTAL GERAL		1.681	165	138	1.984

FONTE: PROGEP - 2013.

(1) DE - DEDICAÇÃO EXCLUSIVA

NOTAS: 1. DOCENTES: FOI CONSIDERADO SOMENTE PROFESSORES DA CARREIRA DO MAGISTÉRIO SUPERIOR. 2. A SÉRIE HISTÓRICA ESTÁ DISPONÍVEL NO ANUÁRIO 2013/2012.

DISTRIBUIÇÃO PERCENTUAL DOS DOCENTES EFETIVOS - 2007 A 2013

GRÁFICO 13.10 - TITULAÇÃO

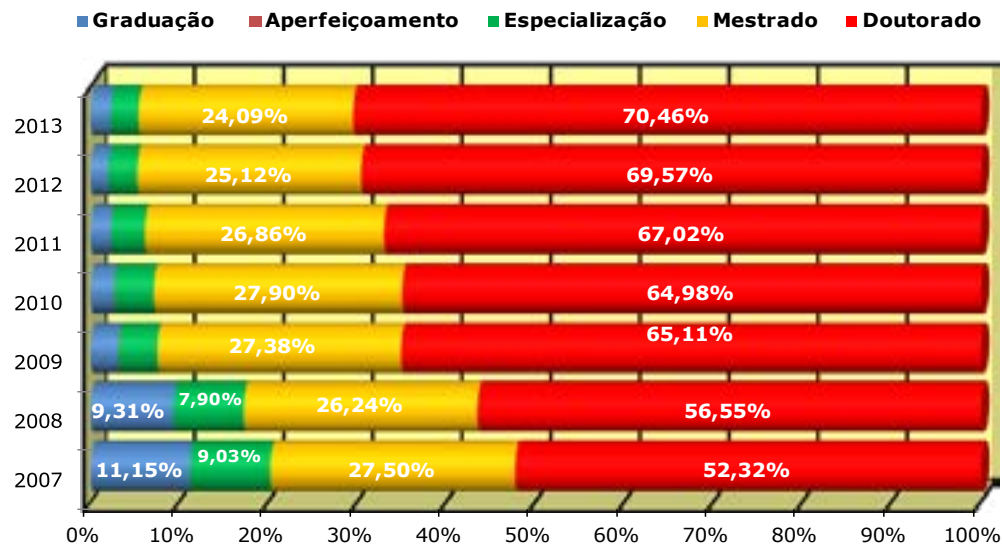

OBSERVAÇÕES: 1. APERFEIÇOAMENTO REPRESENTA 0,05% EM 2013.
2. TITULAÇÃO SEM PORCENTAGEM É MENOR QUE 5%.

GRÁFICO 13.11 - REGIME DE TRABALHO

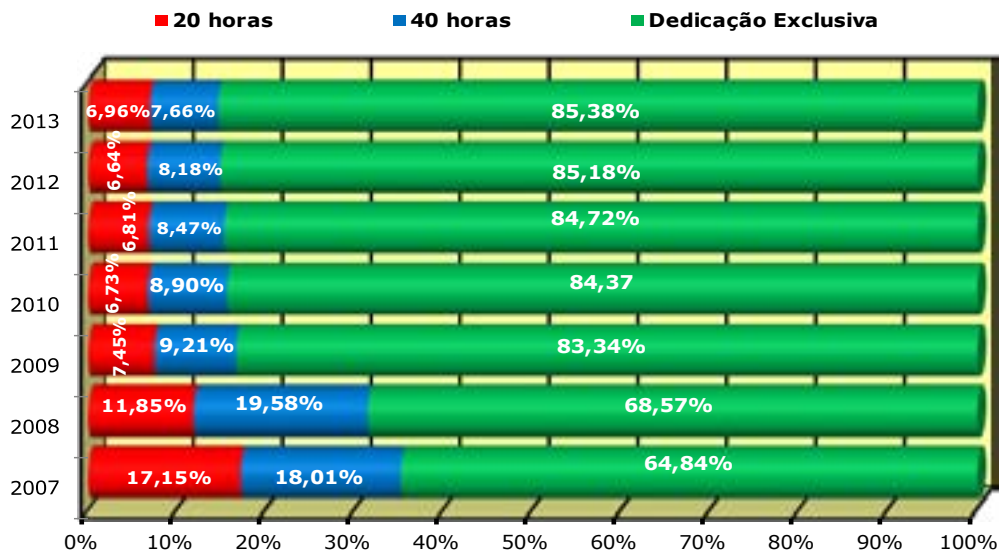

FONTE: ELABORADO PELA COORDENAÇÃO DE PLANEJAMENTO E GESTÃO ESTRATÉGICA, 2013. NOTA: DOCENTES: FOI CONSIDERADO SOMENTE PROFESSORES DA CARREIRA DO MAGISTÉRIO SUPERIOR.

GRÁFICO 13.12 - CLASSE - 2008 A 2013

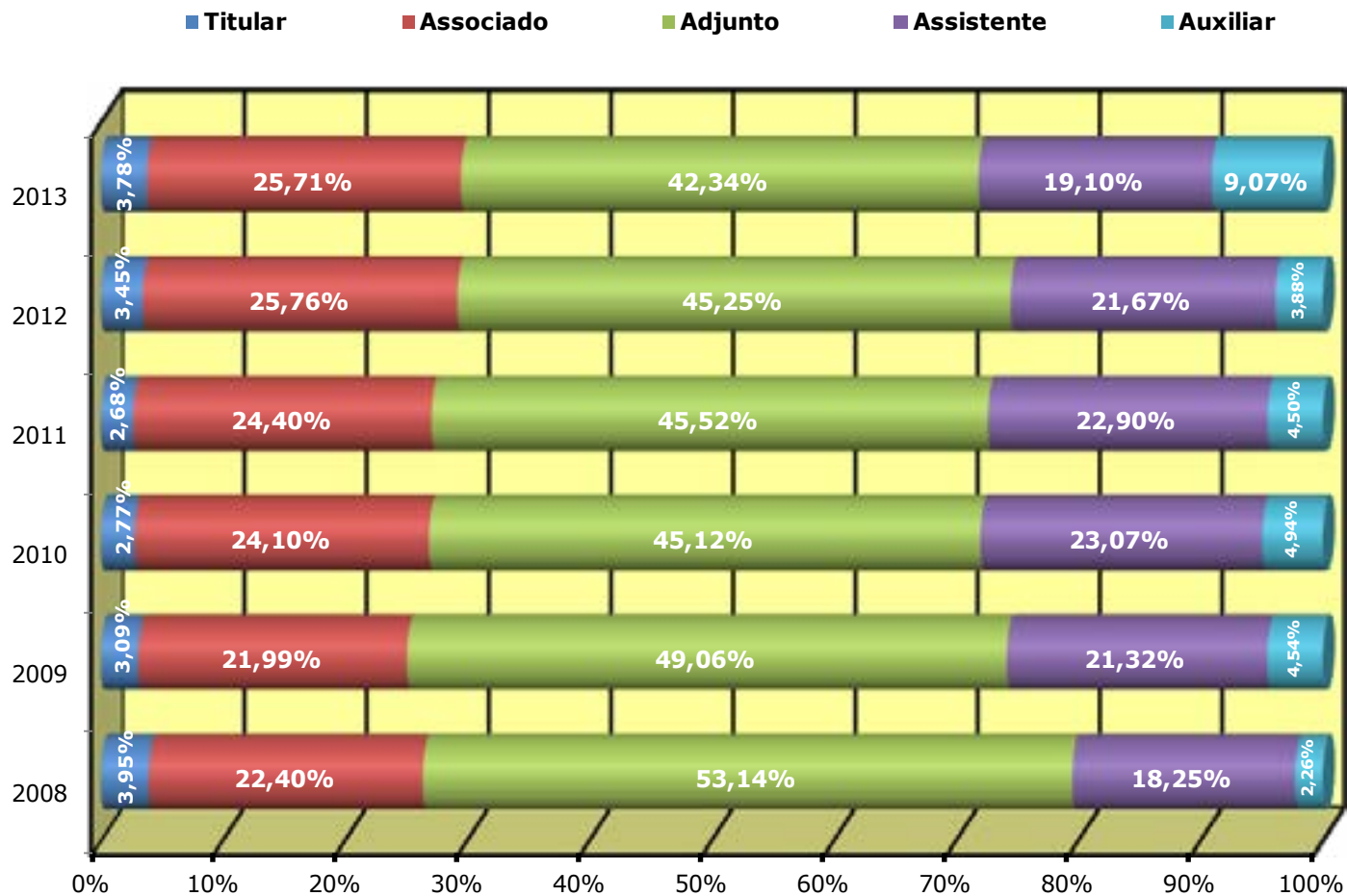

FONTE: ELABORADO PELA COORDENAÇÃO DE PLANEJAMENTO E GESTÃO ESTRATÉGICA, 2013.
 NOTA: DOCENTES: FOI CONSIDERADO SOMENTE PROFESSORES DA CARREIRA DO MAGISTÉRIO SUPERIOR.

GRÁFICO 13.13 - CLASSE POR DEDICAÇÃO EXCLUSIVA - 2008 A 2013



GRÁFICO 13.14 - CLASSE POR 40 HORAS SEMANAIS - 2008 A 2013



FONTE: ELABORADO PELA COORDENAÇÃO DE PLANEJAMENTO E GESTÃO ESTRATÉGICA, 2008 A 2013.

NOTA: 1. DOCENTES: FOI CONSIDERADO SOMENTE PROFESSORES DA CARREIRA DO MAGISTÉRIO SUPERIOR. 2. TITULAÇÃO SEM PORCENTAGEM É MENOR QUE 5%.

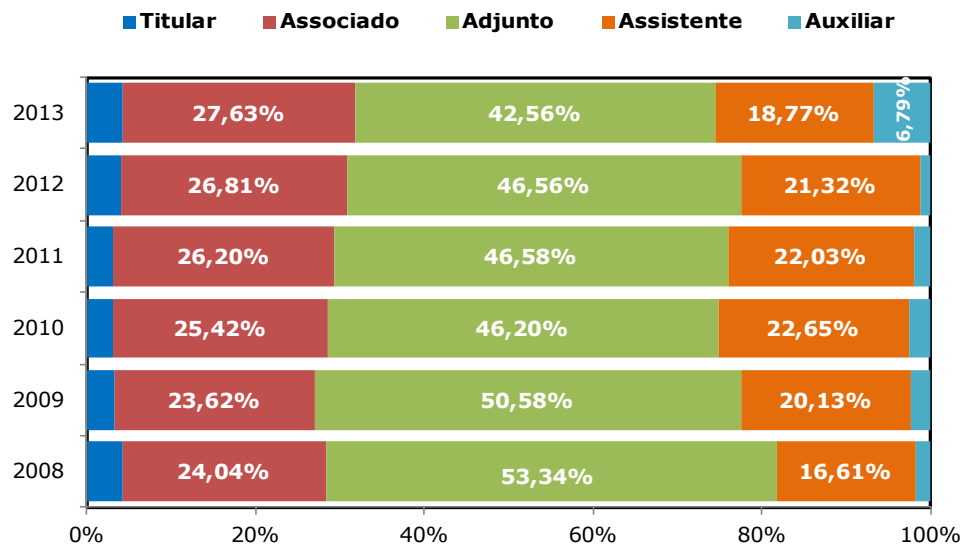
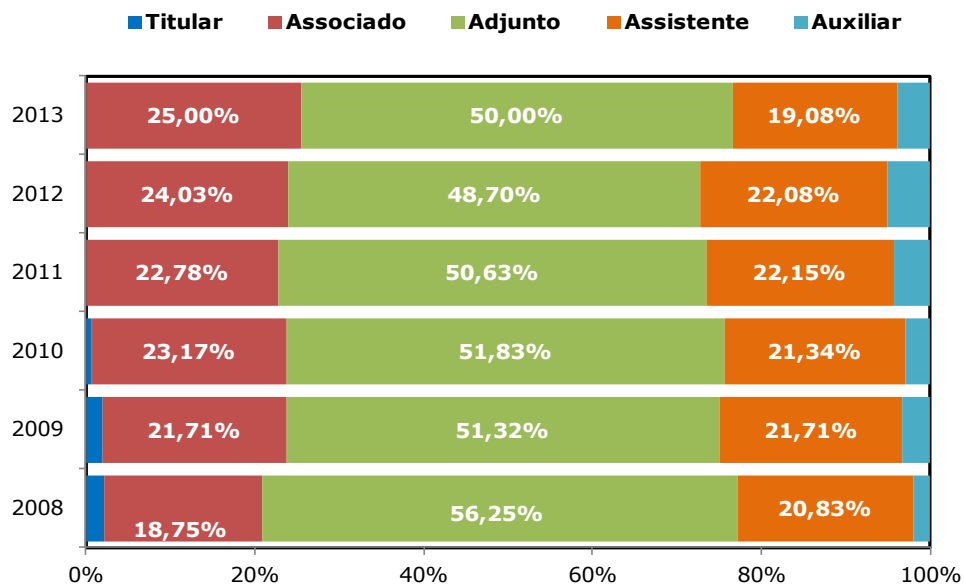
GRÁFICO 13.15 - CLASSE POR 20 HORAS SEMANAIS - 2008 A 2013

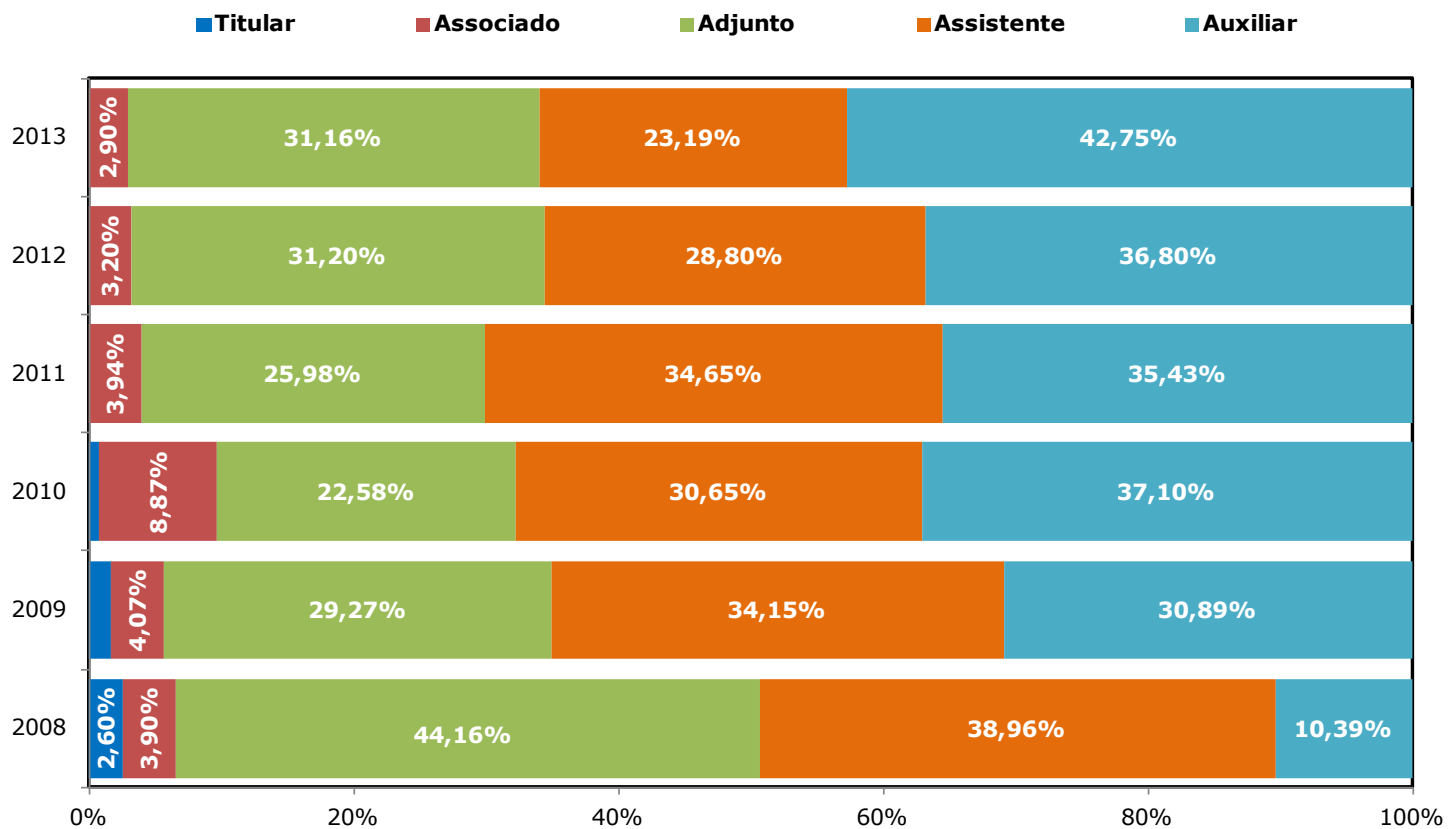

FONTE: ELABORADO PELA COORDENAÇÃO DE PLANEJAMENTO E GESTÃO ESTRATÉGICA, 2008 A 2013.
 NOTA: DOCENTES: FOI CONSIDERADO SOMENTE PROFESSORES DA CARREIRA DO MAGISTÉRIO SUPERIOR.

GRÁFICO 13.16 - TITULAÇÃO POR UNIDADE ACADÊMICA - 2013

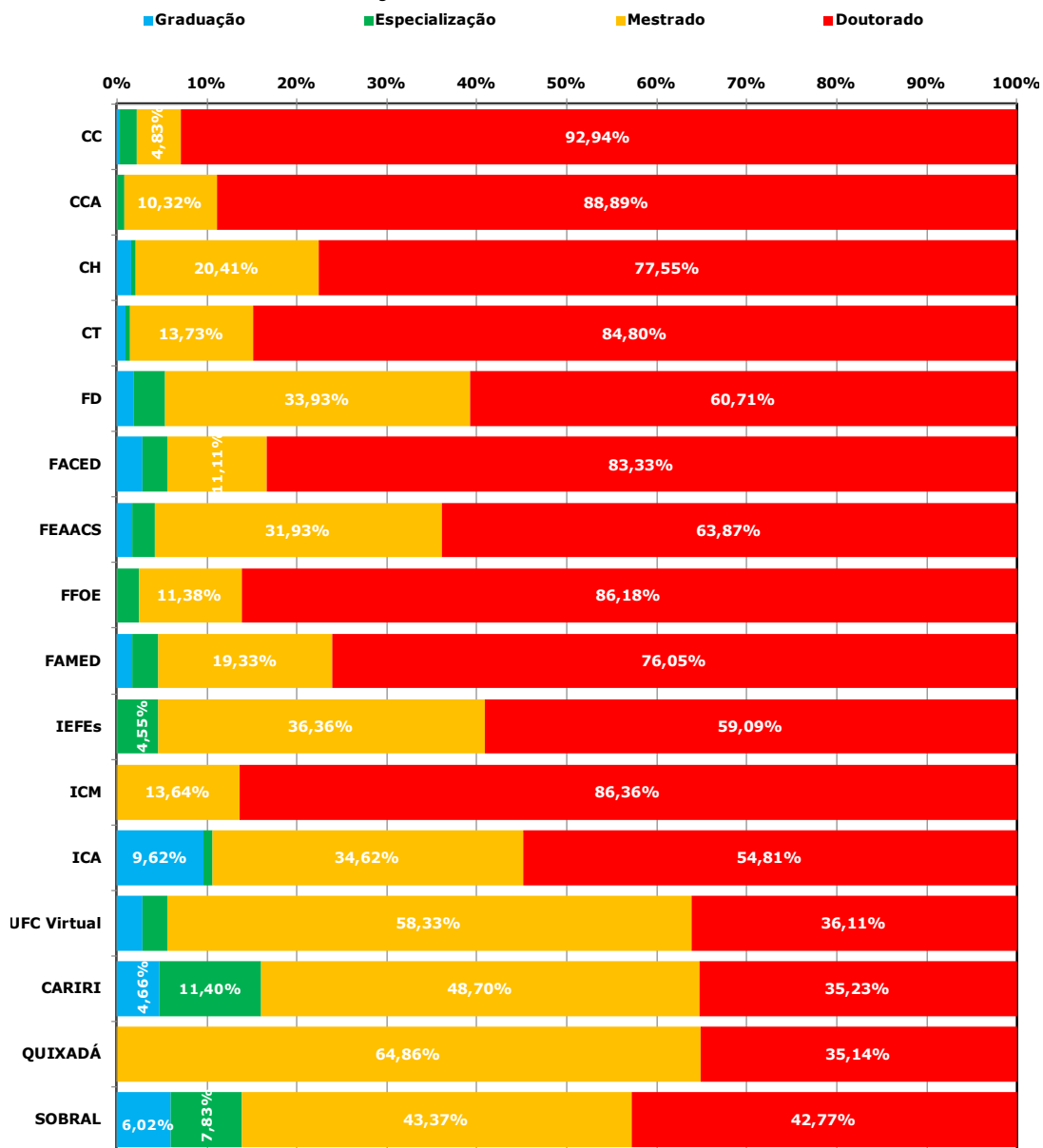

FONTE: ELABORADO PELA COORDENAÇÃO DE PLANEJAMENTO E GESTÃO ESTRATÉGICA, 2013. NOTAS: 1. DOCENTES: FOI CONSIDERADO SOMENTE PROFESSORES DA CARREIRA DO MAGISTÉRIO SUPERIOR. 2. TITULAÇÃO SEM PORCENTAGEM É MENOR QUE 4%.

GRÁFICO 13.17 - CLASSE POR UNIDADE ACADÊMICA - 2013

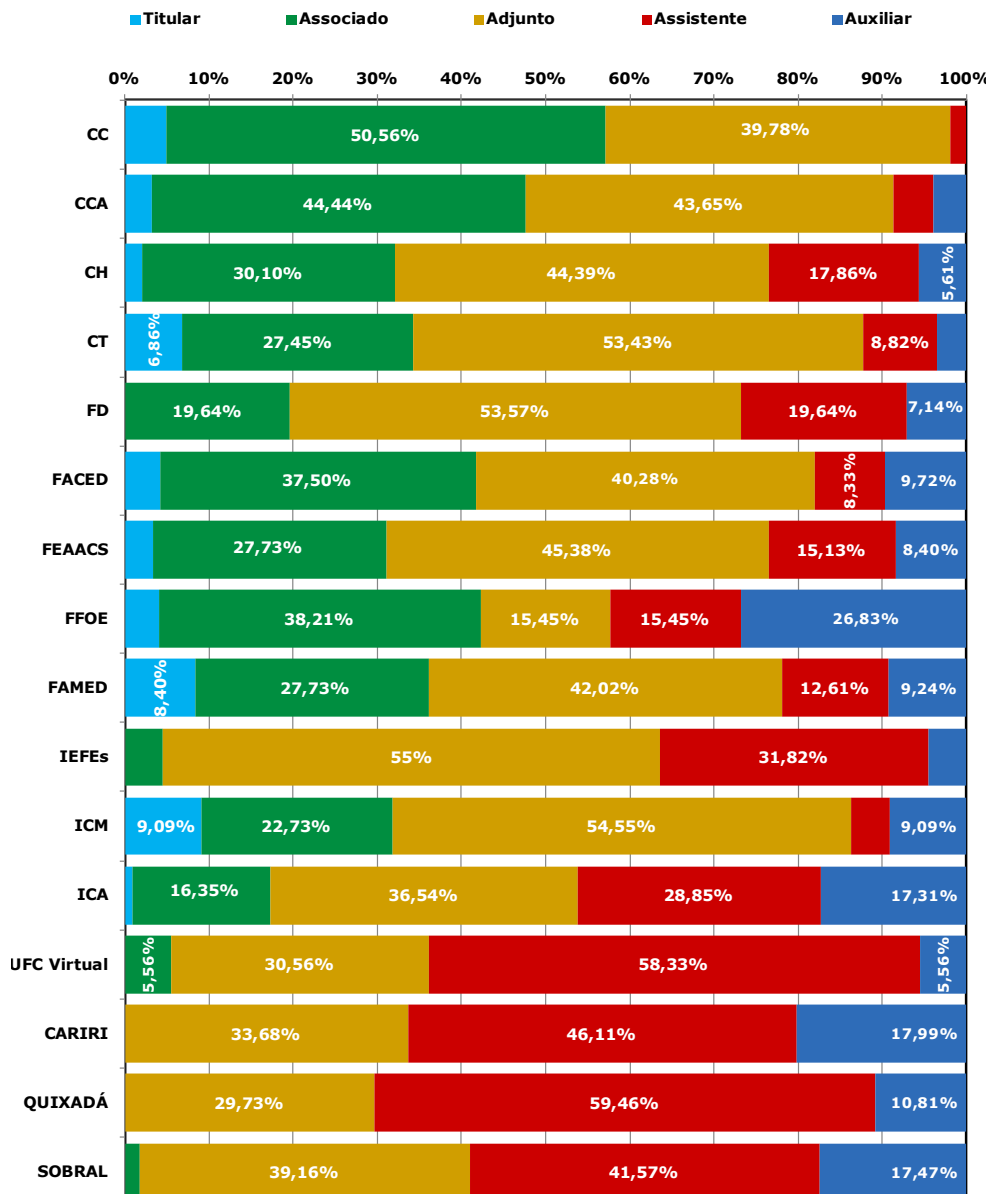

FONTE: ELABORADO PELA COORDENAÇÃO DE PLANEJAMENTO E GESTÃO ESTRATÉGICA, 2013. NOTAS: 1. DOCENTES: FOI CONSIDERADO SOMENTE PROFESSORES DA CARREIRA DO MAGISTÉRIO SUPERIOR. 2. CLASSES SEM PORCENTAGEM É MENOR QUE 5%.

GRÁFICO 13.18 - REGIME POR UNIDADE ACADÊMICA - 2013

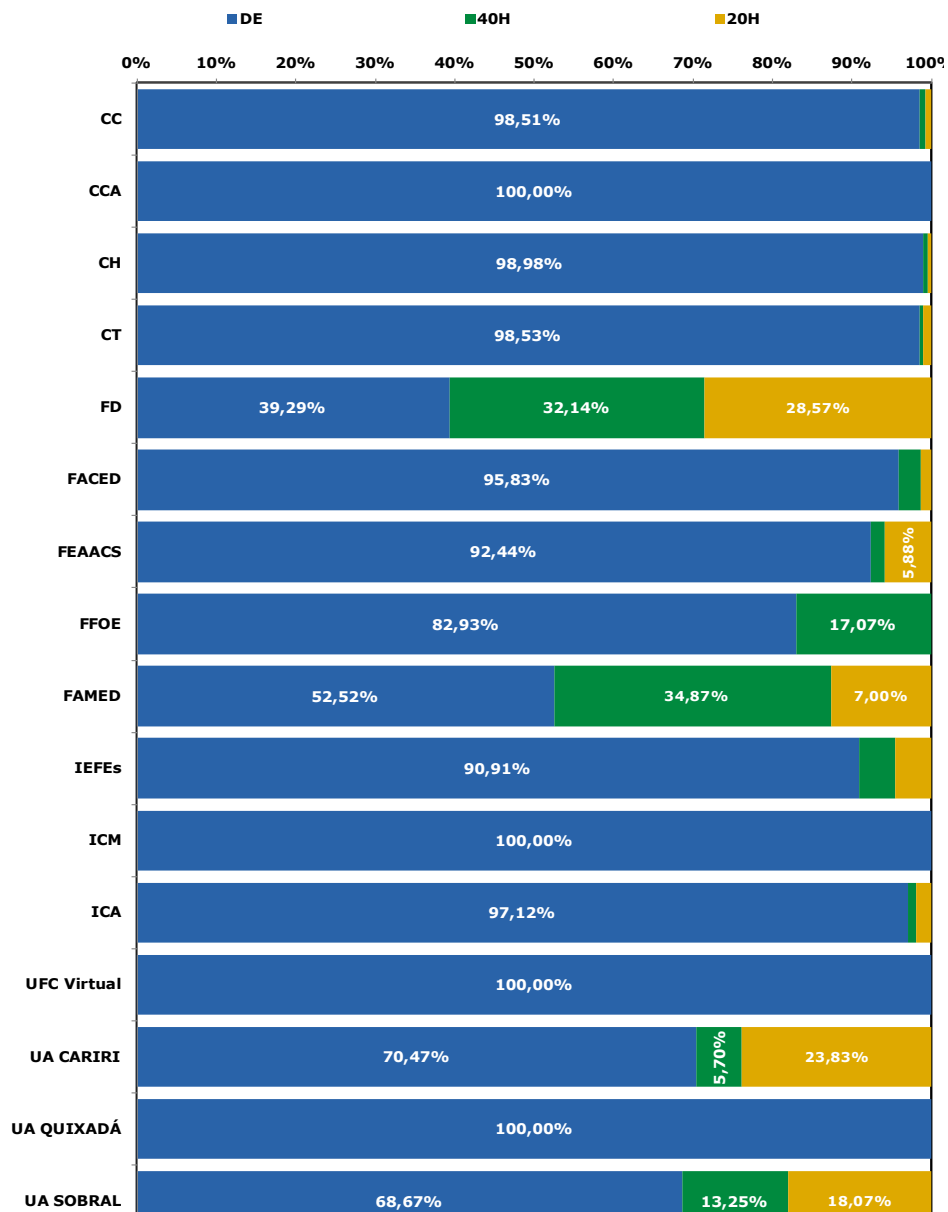

FONTE: ELABORADO PELA COORDENAÇÃO DE PLANEJAMENTO E GESTÃO ESTRATÉGICA, 2013. NOTAS: 1. DOCENTES: FOI CONSIDERADO SOMENTE PROFESSORES DA CARREIRA DO MAGISTÉRIO SUPERIOR. 2. REGIMES SEM PORCENTAGEM É MENOR QUE 5%.

GRÁFICO 13.19 - DOCENTES ATIVOS SUBSTITUTOS E VISITANTES - 2013

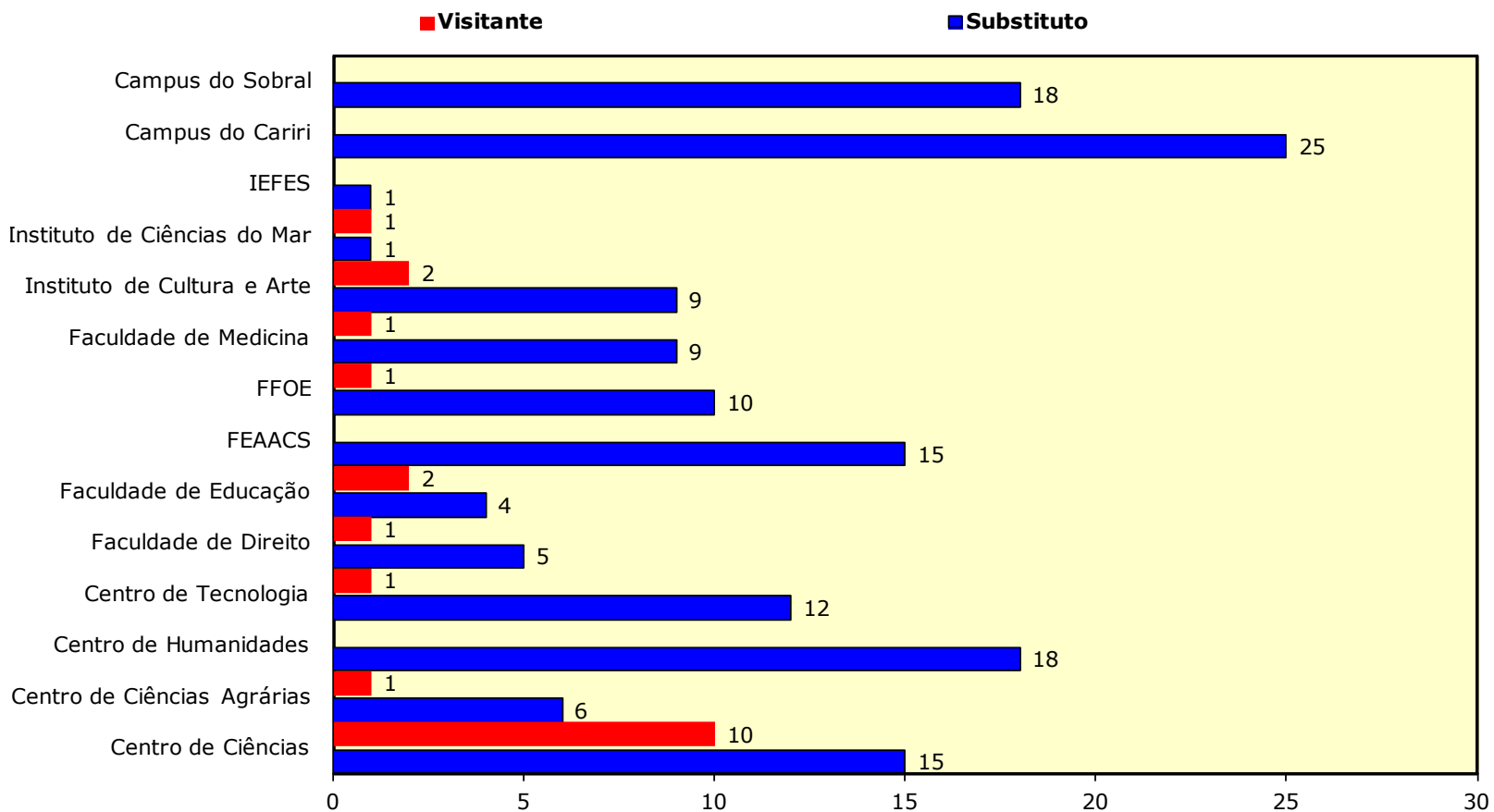

FONTE: ELABORADO PELA COORDENAÇÃO DE PLANEJAMENTO E GESTÃO ESTRATÉGICA, 2013.

NOTA: DOCENTES: FOI CONSIDERADO SOMENTE PROFESSORES DA CARREIRA DO MAGISTÉRIO SUPERIOR. 2. EM 2013, FORAM 8 PROFESSORES VISITANTE BRASILEIROS E 12 ESTRANGEIROS.

GRÁFICO 13.20 - EVOLUÇÃO DOS TÉCNICO-ADMINISTRATIVOS ATIVOS - 2000 A 2013

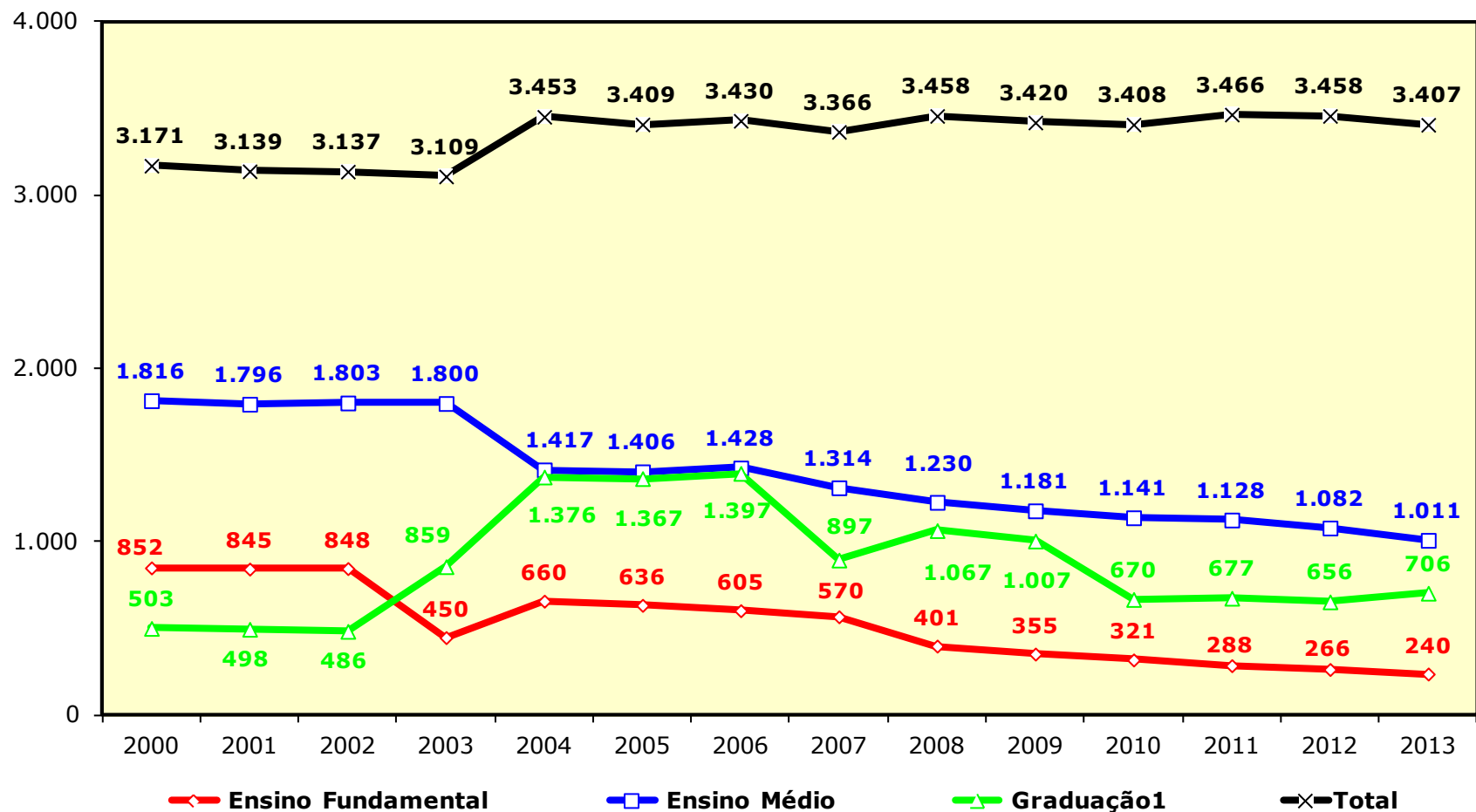

FONTE: ELABORADO PELA COORDENAÇÃO DE PLANEJAMENTO E GESTÃO ESTRATÉGICA, 2013.
OBSERVAÇÃO: ENSINO SUPERIOR INCLUI ESPECIALIZAÇÃO, MESTRADO E DOUTORADO.

GESTÃO DE PESSOAS

GRÁFICO 13.21 - DISTRIBUIÇÃO PERCENTUAL DOS TÉCNICO-ADMINISTRATIVOS ATIVOS - 2007 A 2013 TITULAÇÃO

■ Ensino Fundamental ■ Ensino Médio ■ Graduação ■ Especialização* ■ Mestrado ■ Doutorado**

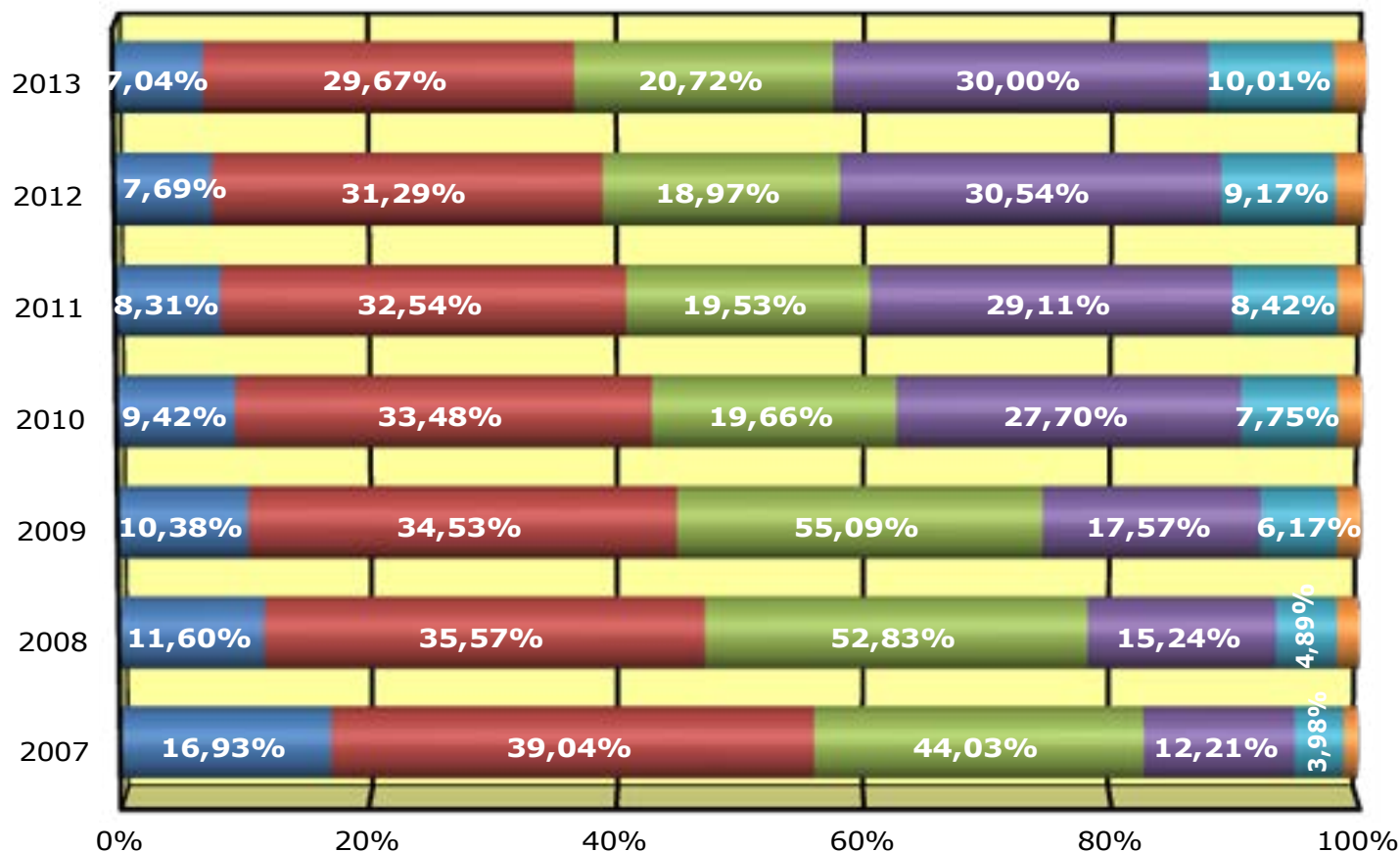

FONTE: ELABORADO PELA COORDENAÇÃO DE PLANEJAMENTO E GESTÃO ESTRATÉGICA, 2013.

(*) INCLUI TÍTULO DE APERFEIÇOAMENTO.

(**) INCLUI PHD, LIVRE-DOCÊNCIA E PÓS-DOCTORADO. PORCENTAGEM É MENOR QUE 4%.

GESTÃO DE PESSOAS

GRÁFICO 13.22 - TÉCNICO-ADMINISTRATIVOS ATIVOS POR GÊNERO - 2013



GRÁFICO 13.23 - TÉCNICO-ADMINISTRATIVOS ATIVOS POR FAIXA ETÁRIA - 2013



Faixa Etária

FONTE: ELABORADO PELA COORDENAÇÃO DE PLANEJAMENTO E GESTÃO ESTRATÉGICA, 2013.

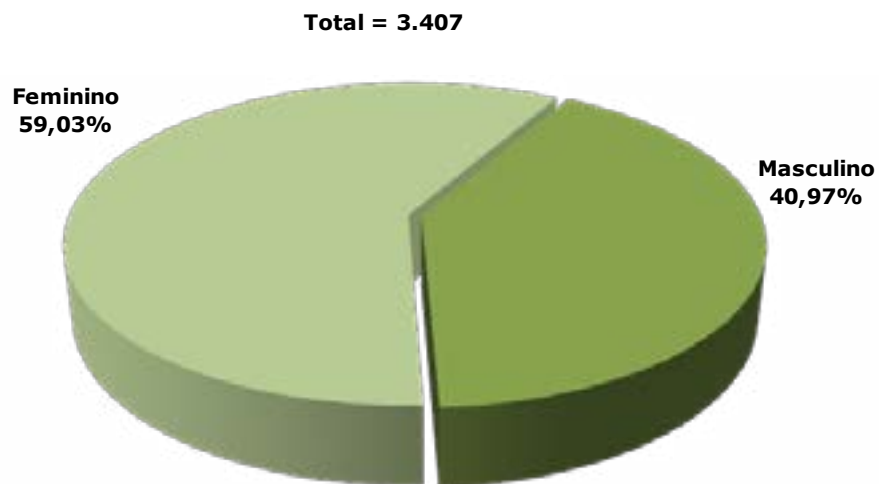
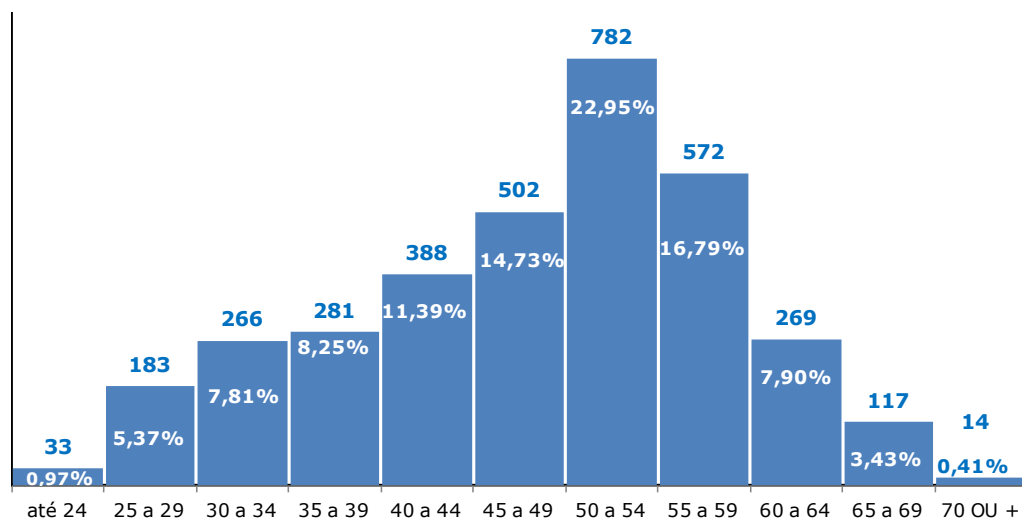
TABELA 13.5 - DISTRIBUIÇÃO DOS SERVIDORES TÉCNICO-ADMINISTRATIVOS POR UNIDADES E NÍVEL EM 2013

UNIDADE	NÍVEL DE CLASSIFICAÇÃO E NÍVEL DE CAPACITAÇÃO																				TOTAL
	A				B				C				D				E				
	I	II	III	IV	I	II	III	IV	I	II	III	IV	I	II	III	IV	I	II	III	IV	
BIBLIOTECA UNIVERSITARIA	-	1	-	1	-	-	-	-	4	4	6	8	4	4	11	21	1	9	13	28	115
CAMPUS DA UFC DE RUSSAS	-	-	-	-	-	-	-	-	-	-	-	-	1	-	-	-	1	-	-	-	2
CAMPUS DA UFC EM QUIXADA/DIRETORIA	-	-	-	-	-	-	-	-	-	-	-	-	-	2	2	1	-	1	1	1	8
CAMPUS DA UFC EM SOBRAL/DIRETORIA	-	-	-	-	1	-	-	1	1	-	-	2	12	5	14	11	2	2	3	2	56
CASA DE JOSE DE ALENCAR	-	-	-	-	2	2	-	-	2	1	1	1	-	1	-	4	-	-	2	1	17
CENTRO DE CIENCIAS	1	-	2	6	2	1	1	2	7	1	3	7	16	10	19	40	3	3	3	5	132
CENTRO DE CIENCIAS AGRARIAS	-	1	5	7	4	5	9	37	5	5	3	9	11	12	14	24	2	4	2	23	182
CENTRO DE HUMANIDADES	-	1	-	1	-	1	2	3	2	2	4	8	11	2	4	19	1	2	2	8	73
CENTRO DE TECNOLOGIA	1	-	-	2	-	-	-	5	3	-	1	7	11	7	13	11	-	1	2	2	66
FAC DE FARMACIA ODONTOLOGIA E ENFERMAGEM	-	-	-	1	-	2	1	9	4	4	5	6	11	8	15	17	9	6	4	20	122
FAC ECON ADM ATUARIA E CONTABILIDADE	-	-	-	-	-	-	-	-	4	3	1	5	4	3	7	20	1	3	2	1	54
FACULDADE DE DIREITO	-	-	-	3	-	-	-	-	-	1	2	3	2	1	3	10	-	1	-	2	28
FACULDADE DE EDUCACAO	-	-	-	1	-	-	-	-	3	-	1	3	1	3	3	12	1	-	1	6	35
FACULDADE DE MEDICINA	1	2	-	5	1	2	3	1	3	3	6	11	12	5	8	32	13	3	5	5	121
GABINETE DO REITOR	-	-	-	1	-	-	3	3	11	-	-	3	10	4	7	9	13	4	9	18	95
GABINETE DO VICE-REITOR	-	-	-	-	-	-	-	-	-	-	-	-	1	-	-	1	-	-	-	-	2
HOSPITAL UNIVERSITARIO WALTER CANTIDIO	5	2	2	11	1	5	7	8	28	36	30	95	21	28	38	153	125	51	39	152	837
INSTITUTO DE CULTURA E ARTE	-	-	-	-	-	-	-	-	3	1	1	4	13	9	4	8	3	-	-	2	48
INSTITUTO DE EDUCACAO FISICA E ESPORTES	-	-	1	-	1	-	1	-	2	-	-	1	2	1	-	1	2	2	1	1	16
INSTITUTO UNIVERSIDADE VIRTUAL	-	-	-	-	1	-	-	-	-	-	-	-	3	2	10	1	1	1	1	-	20
MATERNIDADE ESCOLA ASSIS CHATEAUBRIAND	6	3	3	7	-	2	5	4	24	30	36	72	7	22	15	58	39	36	31	93	493
MEMORIAL DA UFC	-	-	-	-	-	-	-	-	-	-	-	-	-	-	-	-	2	-	-	-	2
MUSEU DE ARTE	-	-	-	1	-	-	-	-	-	-	-	-	-	-	-	-	1	-	1	-	3
PROCURADORIA GERAL	-	-	-	-	-	-	-	-	-	-	-	-	1	-	-	1	-	-	-	-	2
PRO-REITORIA DE ADMINISTRAÇÃO	1	-	-	1	-	1	3	9	11	2	2	21	15	4	4	28	8	4	7	20	141
PRO-REITORIA DE ASSUNTOS ESTUDANTIS	-	-	-	1	-	1	1	2	3	-	-	3	-	-	-	3	7	3	7	6	37
PRO-REITORIA DE EXTENSAO	1	1	-	-	-	-	-	1	-	4	2	8	3	1	2	14	5	2	2	11	57
PRO-REITORIA DE GESTAO DE PESSOAS	1	1	-	3	4	1	-	3	10	4	3	12	23	8	23	43	16	8	6	23	192
PRO-REITORIA DE GRADUACAO	-	-	-	-	-	-	-	1	5	1	-	2	2	4	2	7	2	4	2	4	36
PRO-REITORIA DE PESQUISA E POS-GRADUACAO	1	-	2	2	-	1	-	2	3	2	2	1	9	6	8	7	3	1	5	16	71
PRO-REITORIA DE PLANEJAMENTO	-	-	-	-	-	-	-	-	1	1	-	-	2	-	2	1	3	-	2	4	16
REITORIA	-	-	-	-	-	-	-	-	-	1	-	-	-	-	1	-	1	-	-	-	3
SEARA DA CIENCIA	-	-	-	-	-	-	-	1	-	-	-	1	-	-	-	2	-	-	-	1	5
SECRETARIA DE ACESSIBILIDADE-UFC INCLUI	-	-	-	-	-	-	-	-	-	-	-	-	7	1	1	-	1	-	-	-	10
SECRETARIA DE CULTURA ARTISTICA	-	-	-	-	-	-	-	-	-	-	-	-	-	1	-	1	-	-	-	-	2
SECRETARIA DE TECNOLOGIA DA INFORMACAO	-	-	-	-	-	-	-	-	3	1	1	2	14	5	3	5	5	2	4	10	55
SUP DE PLANEJAMENTO FISICO E OPERACOES	-	-	-	-	-	-	-	-	-	-	-	1	1	-	-	-	-	-	-	-	2
SUPERINTENDENCIA DE INFRAESTRUTURA	-	-	3	6	9	4	2	9	10	5	6	15	6	6	16	58	6	5	6	13	185
UNIVERSIDADE FEDERAL DO CARIRI	-	-	-	-	-	-	-	-	-	-	-	-	6	9	24	9	2	3	6	7	66
TOTAL	18	12	18	60	26	28	38	101	152	112	116	311	242	174	273	633	278	161	169	485	3.407

FONTE: PROGEP - 2013.

TABELA 13.6 – AÇÕES DE CAPACITAÇÃO E QUALIFICAÇÃO DO SERVIDOR EM 2013

ÁREA DE AÇÃO	CURSOS	TURMAS	CARGA HORÁRIA		TOTAL	
			CURSO	TOTAL	INSCRITOS	CONCLUENTES
Desenvolvimento Gerencial Ferramental	Formação em Lideranças de Equipes	1	120h/a	120h/a	64	42
Desenvolvimento Gerencial Ferramental	Gestão de Projetos	1	160h/a	160h/a	37	26
Desenvolvimento Profissional e Técnico Operacional	Análise estatística de dados	1	64h/a	64h/a	18	10
Desenvolvimento Profissional e Técnico Operacional	Desenv. e manutenção de sítios institucionais da UFC	1	36h/a	36h/a	12	11
Desenvolvimento Profissional e Técnico Operacional	Educação Política para Cidadania: teoria política, teoria clássica, moderna e contemporânea	1	30h/a	30h/a	30	8
Desenvolvimento Profissional e Técnico Operacional	Formação e Ética na UFC	1	120h/a	120h/a	21	12
Desenvolvimento Profissional e Técnico Operacional	Formação Profissional em Secretariado e Assessoria Executiva	1	160h/a	160h/a	33	24
Desenvolvimento Profissional e Técnico Operacional	LIBRAS	1	180h/a	180h/a	32	Em andamento
Desenvolvimento Profissional e Técnico Operacional	Linux, Libre.Office e Internet	1	90h/a	90h/a	15	9
Desenvolvimento Profissional e Técnico Operacional	Linux, Open.Office e Internet	1	90h/a	90h/a	18	8
Desenvolvimento Profissional e Técnico Operacional	Metodologia de Gestão de Processos: construção e aplicação prática	1	80h/a	80h/a	23	16
Desenvolvimento Profissional e Técnico Operacional	Palestra - FUNPRESP	1	3h/a	3h/a	-	73
Desenvolvimento Profissional e Técnico Operacional	Qualidade no atendimento e nas relações interpessoais	1	120h/a	120h/a	13	11
Desenvolvimento Profissional e Técnico Operacional	Redação Oficial e Revisão Gramatical	1	90h/a	90h/a	26	19
Desenvolvimento Profissional e Técnico Operacional	Seminário de Ambientação - Fortaleza	1	12h/a	12h/a	426	186
Desenvolvimento Profissional e Técnico Operacional	Seminário de Ambientação - Quixadá	1	12h/a	12h/a	10	10
Desenvolvimento Profissional e Técnico Operacional	Seminário de Ambientação - Sobral	1	12h/a	12h/a	76	28
Desenvolvimento Profissional e Técnico Operacional	Seminário de Ambientação aos novos servidores (Cariri)	1	8h/a	8h/a	45	21
Desenvolvimento Profissional e Técnico Operacional	Seminário de Ambientação aos novos servidores (Fortaleza e Sobral)	1	8h/a	8h/a	362	134
Idioma	Espanhol Instrumental	1	120h/a	120h/a	14	9
Idioma	Inglês Instrumental	1	120h/a	120h/a	37	27
TOTAL		21	-	-	1.312	684

FONTE: DEPARTAMENTO DE DESENVOLVIMENTO PESSOAL - DDP, 2013.



**SISTEMAS DE
BIBLIOTECAS DA UFC**

14

SISTEMAS DE BIBLIOTECAS DA UFC

TABELA 14.1 - DADOS GERAIS - 2004 A 2013

DESCRIÇÃO	2004	2005	2006	2007	2008	2009	2010	2011	2012	2013
Livros Eletrônicos	-	-	-	-	-	-	3.464	3.915	7.826	8.352
Títulos de Livros Impressos	-	-	-	-	85.705	91.113	102.223	102.362	131.146	135.122
Exemplares de Livros Impressos	-	-	-	-	185.139	204.465	217.883	234.245	292.720	298.459
Títulos ¹ - Acervo	106.948	82.556	84.662	92.977	102.928	115.282	127.716	132.331	167.790	174.224
Exemplares ¹ - Acervo	222.686	173.362	181.528	204.802	232.778	341.026	390.557	410.186	468.016	475.759
Empréstimos - Domiciliar	345.450	309.340	508.951	373.708	414.668	544.782	592.954	515.422	559.484	663.372
Consultas Locais (Presencial)	-	-	-	-	-	-	108.845	112.527	97.586	121.712
Correções Bibliográficas	-	4.356	11.773	15.711	19.046	24.055	22.045	21.149	25.492	21.845
Levantamento Bibliográfico - Presencial	-	540	2.699	150	381	110	18	-	-	-
Teses										
Títulos	-	-	-	-	-	-	-	-	2.901	3.075
Exemplares	-	-	-	-	-	-	-	-	4.029	4.205
Dissertações										
Títulos	-	-	-	-	-	-	-	-	10.066	10.627
Exemplares	-	-	-	-	-	-	-	-	14.548	15.153
Monografias de Graduação										
Títulos	-	-	-	-	-	-	-	-	5.593	5.942
Exemplares	-	-	-	-	-	-	-	-	5.029	5.415
Monografias de Especialização										
Títulos	-	-	-	-	-	-	-	-	695	1.548
Exemplares	-	-	-	-	-	-	-	-	726	1.582
Comutação Bibliográfica										
Fornecimento de Artigos	-	-	-	-	-	-	862	877	486	301
Solicitação de Artigos	-	-	-	-	-	-	473	566	290	152
Normalização de Trabalhos Científicos										
Trabalhos Normalizados	-	-	-	-	-	-	22.353	21.573	26.420	23.614
Referências	-	-	-	-	-	-	308	424	928	1.769
Número de Bibliotecas	14	14	14	14	16	16	17	17	17	17

FONTE: UFC EM NÚMEROS - 2003 A 2007. DISPONÍVEL EM < [HTTP://WWW.UFC.BR/PORTAL](http://www.ufc.br/portal) >. ACESSO EM: 27 ABR. 2009. SISTEMAS DE BIBLIOTECAS DA UFC - 2013.

(1) INCLUI TODOS OS TIPOS DE MATERIAL BIBLIOGRÁFICO.

(*) O AUMENTO OBSERVADO EM 2006, FOI PORQUE A BIBLIOTECA AUMENTOU O NÚMERO DE LIVROS CADASTRAMENTOS NO SISTEMA DE AUTOMAÇÃO DA UFC. COM ISSO FACILITOU O EMPRÉSTIMO PARA OS ALUNOS.

(**) INCLUI A BIBLIOTECA DO INSTITUTO DE CULTURA E ARTE QUE ESTÁ SENDO INSTALADA.

NOTA: (1) EM 2007, A BIBLIOTECA FICOU TRÊS MESES SEM EMPRESTAR LIVROS PELO MOTIVO DA GREVE DOS SERVIDORES DA UFC.

GRÁFICO 14.1 - EVOLUÇÃO DO ACERVO E CIRCULAÇÃO - 2004 A 2013

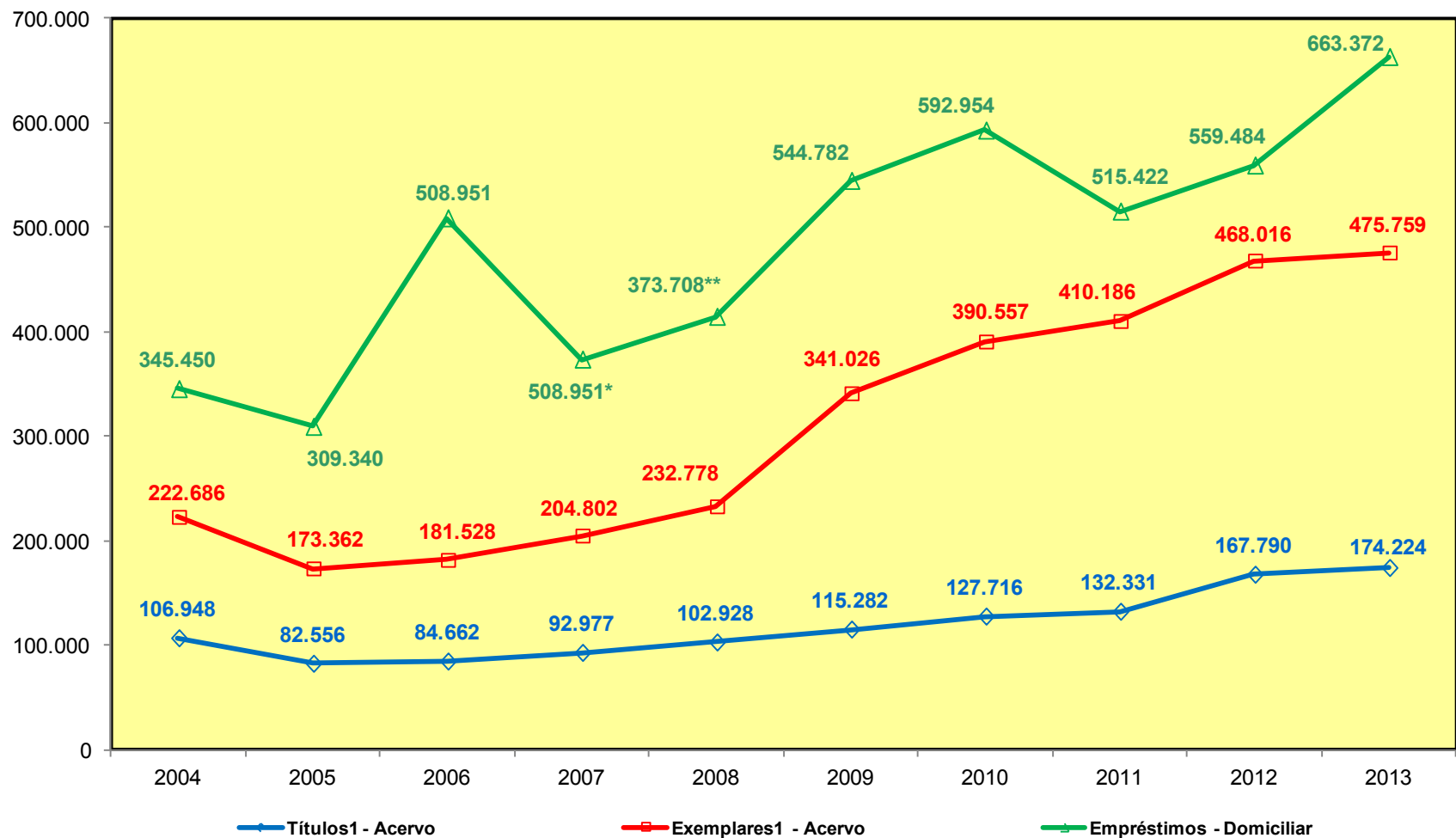

FONTE: COORDENAÇÃO DE PLANEJAMENTO E GESTÃO ESTRATÉGICA, 2013.

(*) O AUMENTO OBSERVADO EM 2006, FOI PORQUE A BIBLIOTECA AUMENTOU O NÚMERO DE LIVROS CADASTRAMENTOS NO SISTEMA DE AUTOMAÇÃO DA UFC. COM ISSO FACILITOU O EMPRÉSTIMO PARA OS ALUNOS.

(**) EM 2007, A BIBLIOTECA FICOU TRÊS MESES SEM EMPRESTAR LIVROS PELO MOTIVO DA GREVE DOS SERVIDORES DA UFC.

NOTA: TÍTULOS E EXEMPLARES INCLUEM TODOS OS TIPOS DE MATERIAL BIBLIOGRÁFICO.

TABELA 14.2 - EMPRÉSTIMO DOMICILIAR DE MATERIAL BIBLIOGRÁFICO - 2012 A 2013

BIBLIOTECA	EMPRÉSTIMO								TOTAL GERAL
	2012				2013				
	AUTOMATIZADO	MANUAL	RENOVAÇÃO	TOTAL	AUTOMATIZADO	MANUAL	RENOVAÇÃO	TOTAL	
Arquitetura	5.809	-	4.675	10.484	7.391	-	6.977	14.368	24.852
Biblioteca Universitária	36	-	11	47	31	-	11	42	89
Casas de Cultura	3.004	288	2.744	6.036	4.533	104	4.243	8.880	14.916
Ciências da Saúde	27.501	-	20.909	48.410	29.515	-	23.132	52.647	101.057
Ciências e Tecnologia	69.936	-	78.189	148.125	88.200	-	106.836	195.036	343.161
Ciências Humanas	59.846	1.420	63.044	124.310	72.965	879	83.916	157.760	282.070
Faculdade de Direito	15.177	-	12.992	28.169	17.086	59	15.795	32.940	61.109
Economia Agrícola	777	-	1.038	1.815	772	-	1.046	1.818	3.633
FEAACS ¹	26.091	1.641	27.214	54.946	32.002	-	36.058	68.060	123.006
Física	8.603	-	11.528	20.131	10.599	-	16.050	26.649	46.780
Instituto de Ciências do Mar	2.874	19	2.891	5.784	2.971	14	3.153	6.138	11.922
Matemática	15.191	15	18.955	34.161	16.639	-	22.177	38.816	72.977
Mestrado em Economia - CAEN	2.236	2.200	3.584	8.020	2.259	-	3.680	5.939	13.959
Pós-Graduação em Engenharia	1.559	40	1.484	3.083	1.813	7	1.837	3.657	6.740
Biblioteca de Medicina de Sobral	1.960	5.286	1.068	8.314	10.361	-	6.976	17.337	25.651
Biblioteca de Medicina de Barbalha	4.658	74	4.290	9.022	-	-	-	9.022	9.022
Biblioteca do Campus do Cariri	16.922	29	12.374	29.325	-	-	-	29.325	29.325
Biblioteca do Campus de Quixadá	5.010	-	4.865	9.875	5.987	31	6.548	12.566	22.441
Biblioteca do Campus de Sobral	2.542	6.075	810	9.427	11.500	-	9.219	20.719	30.146
TOTAL	269.732	17.087	272.665	559.484	314.624	1.094	347.654	663.372	1.222.856

FONTE: BIBLIOTECA, 2013.

(1) FACULDADE DE ECONOMIA, ADMINISTRAÇÃO, ATUÁRIA, CONTABILIDADE E SECRETARIADO.

TABELA 14.3 - ACERVO IMPRESSO E MULTIMÍDIA POR ÁREA DO CONHECIMENTO DO CNPQ - 2013

ÁREA (CNPq)	Livros ⁽¹⁾		Publicações Seriadas Correntes ⁽²⁾ (títulos)		Publicações Não Correntes ⁽³⁾ (títulos)		Outros materiais Impressos e Multimídia ⁽⁶⁾
	Títulos ⁽⁴⁾	Volumes ⁽⁵⁾	Nacionais	Estrangeiras	Nacionais	Estrangeiras	
Ciências Exatas e da Terra	34.908	70.463	142	58	56	433	403
Ciências Biológicas	4.698	11.860	102	596	103	525	655
Engenharia / Tecnologia	9.986	23.169	45	-	90	154	416
Ciências da Saúde	12.208	28.712	659	60	197	454	1.037
Ciências Agrárias	5.517	10.239	75	5	56	27	1.471
Ciências Sociais Aplicadas	43.955	87.083	794	65	205	239	841
Ciências Humanas	33.428	67.250	102	163	137	97	923
Linguística Letras e Artes	19.244	37.992	48	-	14	16	413
Multidisciplinar	1.026	1.842	20	5	-	-	96
TOTAL	164.970	338.610	1.987	952	858	1.945	6.255

Fonte: CENSO DA EDUCAÇÃO SUPERIOR – UFC, 2013.

(1) LIVROS, OBRAS DE REFERÊNCIA, DISSERTAÇÕES, TESES E OUTRAS OBRAS MONOGRÁFICAS.

(2) NÚMERO DE TÍTULOS DE PUBLICAÇÃO SERIADA (PERIÓDICOS TÉCNICO-CIENTÍFICOS, REVISTAS, JORNAIS ETC.) QUE ESTÃO ADQUIRIDAS, POR COMPRA, DOAÇÃO E PERMUTA. DADO REFERENTE A 2007.

(3) NÚMERO DE TÍTULOS DE PUBLICAÇÃO SERIADA COM COLEÇÃO PARALISADA (OS FASCÍCULOS NÃO SÃO MAIS ADQUIRIDOS E RECEBIDOS PELA BIBLIOTECA). DADO REFERENTE A 2007.

(4) O NÚMERO DE TÍTULOS É DEFINIDO LEVANDO-SE EM CONSIDERAÇÃO O TÍTULO DA OBRA, O NOME DO AUTOR E A EDIÇÃO. EM CASO DE MUDANÇA EM QUALQUER UM DESSSES ITENS, CONSIDERA-SE NOVO TÍTULO.

(5) O NÚMERO DE VOLUMES É DEFINIDO LEVANDO-SE EM CONSIDERAÇÃO A QUANTIDADE DE ITENS FÍSICOS EXISTENTES NO ACERVO.

(6) INCLUIR PARTITURAS, PEÇAS DE TEATROS, PROGRAMAS DE EVENTOS CULTURAIS, FOTOGRAFIAS, FILMES, SLIDES ETC.

TABELA 14.4 - BIBLIOTECA DIGITAL DE TESES E DISSERTAÇÕES DA UFC

BIBLIOTECA	TIPO			
	2012		2013	
	BBDT/TEDE	BDTD Pergamum	BBDT/TEDE	BDTD Pergamum
Campus de Sobral	8	6	10	-
Ciências da Saúde	204	205	301	185
Ciências e Tecnologia	336	65	245	73
Ciências Humanas	256	168	289	45
Economia - CAEN	108	108	31	31
Economia Agrícola - Pós-graduação	26	22	74	23
Engenharia - Pós-graduação	180	185	168	161
Faculdade de Direito	-	16	-	-
FEAACS ¹	-	52	-	-
Física	33	33	40	27
Instituto de Ciências do Mar - Labomar	20	3	-	-
Matemática	35	24	42	58
Medicina de Sobral	-	-	9	9
TOTAL	1.206	887	1.209	612

FONTE: CENSO DA EDUCAÇÃO SUPERIOR – UFC, 2013.

(1) FACULDADE DE ECONOMIA, ADMINISTRAÇÃO, ATUÁRIA, CONTABILIDADE E SECRETARIADO.

NOTA: BDTD/TEDE: BIBLIOTECA DIGITAL DE TESES E DISSERTAÇÕES DA UFC. ENDEREÇO ELETRÔNICO: [HTTP://WWW.TESES.UFC](http://www.teses.ufc) E BDTD/ PERGAMUM: SISTEMA DE AUTOMAÇÃO DE BIBLIOTECAS PERGAMUM. ENDEREÇO ELETRÔNICO: [HTTP://BIBWEB.NPD.UFC.BR/PERGAMUM/BIBLIOTECA/](http://bibweb.npd.ufc.br/pergamum/biblioteca/)



PUBLICAÇÕES EDITADAS

15

PUBLICAÇÕES EDITADAS

GRÁFICO 15.1 - TÍTULOS E TIRAGEM - 2000 A 2013

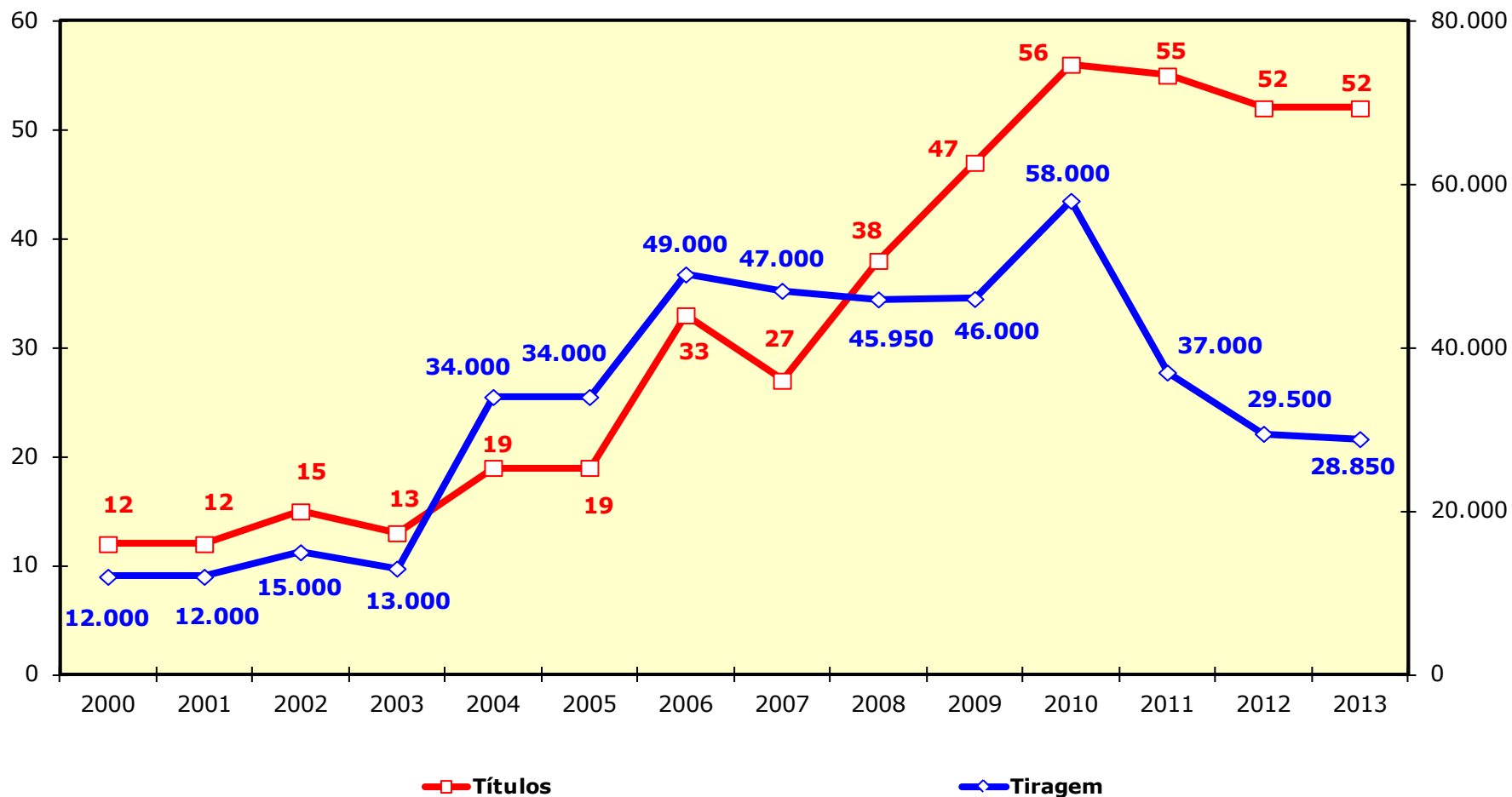

Fonte: Elaborado pela Coordenação de Planejamento e Gestão Estratégica, 2013



**HOSPITAIS
UNIVERSITÁRIOS**

16

HOSPITAIS UNIVERSITÁRIOS

TABELA 16.1 - HOSPITAL UNIVERSITÁRIO WALTER CANTÍDIO (HUWC) E MATERNIDADE ESCOLA ASSIS CHATEAUBRIAND (MEAC) - 2003 A 2013

ATENDIMENTOS	2003	2004	2005	2006	2007	2008	2009	2010	2011	2012	2013
Consultas	365.590	346.029	354.010	323.065	290.909	328.112	300.332	291.686	260.904	274.308	262.361
Internações	23.028	11.207	14.923	11.073	11.445	12.774	13.646	17.866	16.558	15.697	16.091
Cirurgias	7.421	7.227	10.594	7.380	7.329	9.374	9.419	8.377	8.919	9.212	9.216
Transplantes²	80	113	106	100	110	130	152	205	254	278	305
Córnea	-	-	-	-	-	-	-	20	20	17	18
Medula Óssea	-	-	-	-	-	-	7	14	17	27	44
Renal	52	60	51	45	48	57	65	80	92	107	111
Hepático	28	53	55	55	62	73	80	91	124	124	130
Pâncreas	-	-	-	-	-	-	-	-	1	3	2
Exames ¹	732.820	728.409	752.291	968.207	945.867	972.434	959.311	963.761	812.386	890.267	915.167
Fisioterapia, Terapia Ocupacional (Sessões)	9.067	6.836	8.247	9.083	14.094	20.036	19.403	22.390	14.662	16.387	7.674
Hemodiálises (Sessões)	11.299	9.317	11.369	11.558	11.647	11.797	11.567	11.700	11.500	11.756	10.634
Quimioterapia (Sessões)	2.486	2.344	3.407	3.949	4.938	3.042	3.567	4.170	4.017	4.892	6.307
Programa de Medicamentos de Alto Custo											
Nº de Usuários Ativos	-	-	-	-	-	-	-	-	8.093	8.232	12.504

FONTES: UFC EM NÚMEROS, 2007.

HOSPITAL UNIVERSITÁRIO WALTER CANTÍDIO E MATERNIDADE ESCOLA ASSIS CHATEAUBRIAND, 2013.

(1) EXAMES DA MEAC E EXAMES COMPLEMENTARES DE DIAGNÓSTICO DO HUWC.

(2) OS DADOS DE TRANSPLANTES FORAM AJUSTADOS POR SOLICITAÇÃO DO HUWC A PARTIR DE 2010.

GRÁFICO 16.1 - EVOLUÇÃO DO NÚMERO DE CONSULTAS - 2003 A 2013

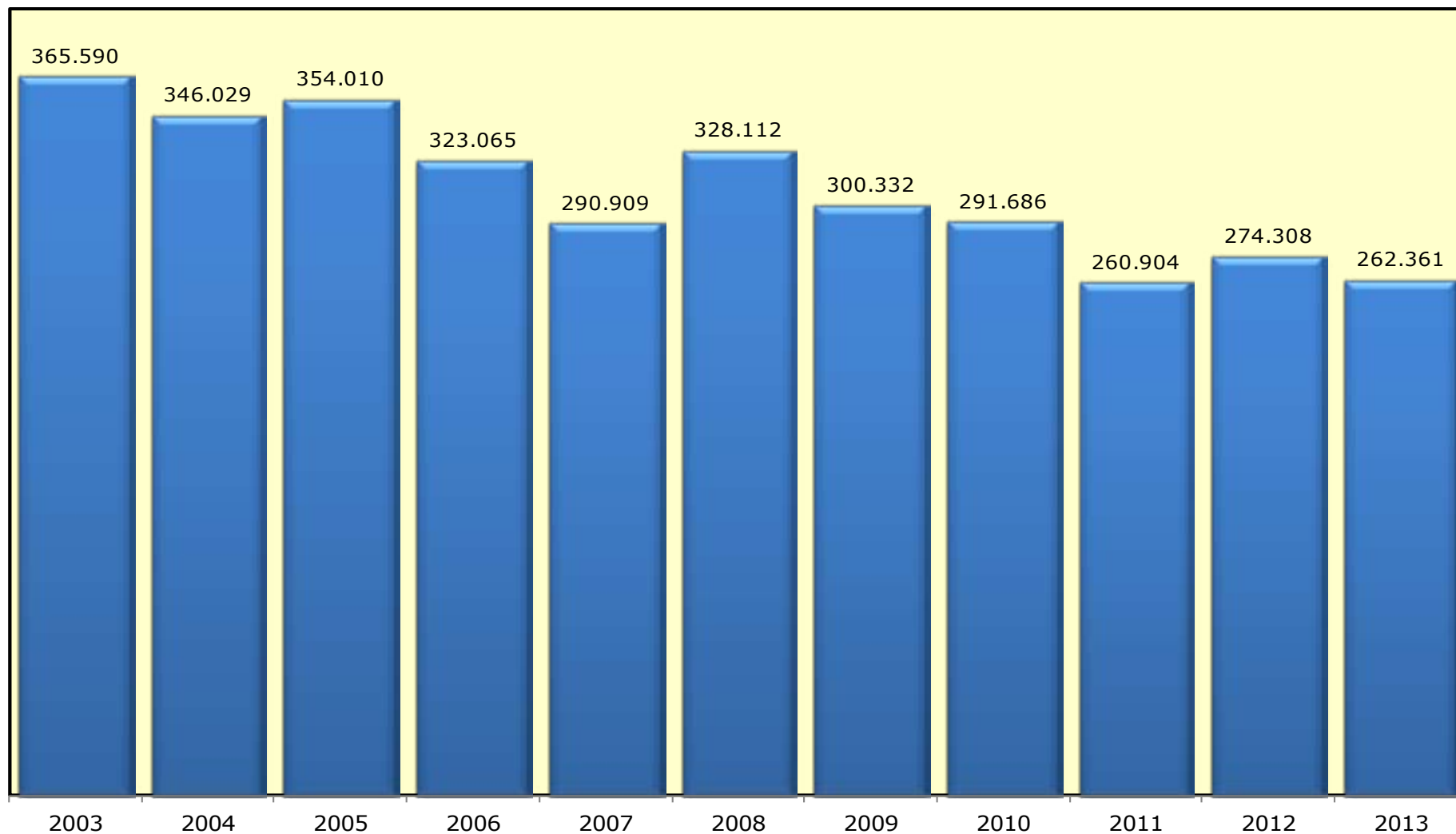

FONTE: COORDENAÇÃO DE PLANEJAMENTO E GESTÃO ESTRATÉGICA, 2013.

GRÁFICO 16.2 - EVOLUÇÃO DO NÚMERO DE TRANSPLANTES - 2003 A 2013



GRÁFICO 16.3 - EVOLUÇÃO DO NÚMERO DE EXAMES - 2003 A 2013



FONTE: COORDENAÇÃO DE PLANEJAMENTO E GESTÃO ESTRATÉGICA, 2013.

HOSPITAL UNIVERSITÁRIO WALTER CANTÍDIO

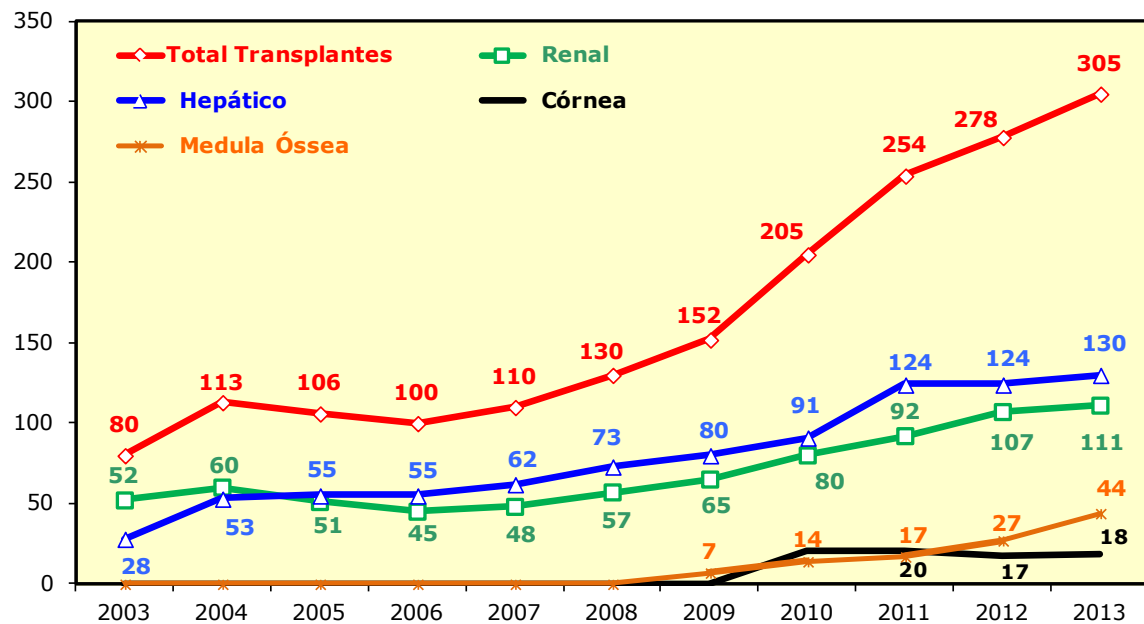
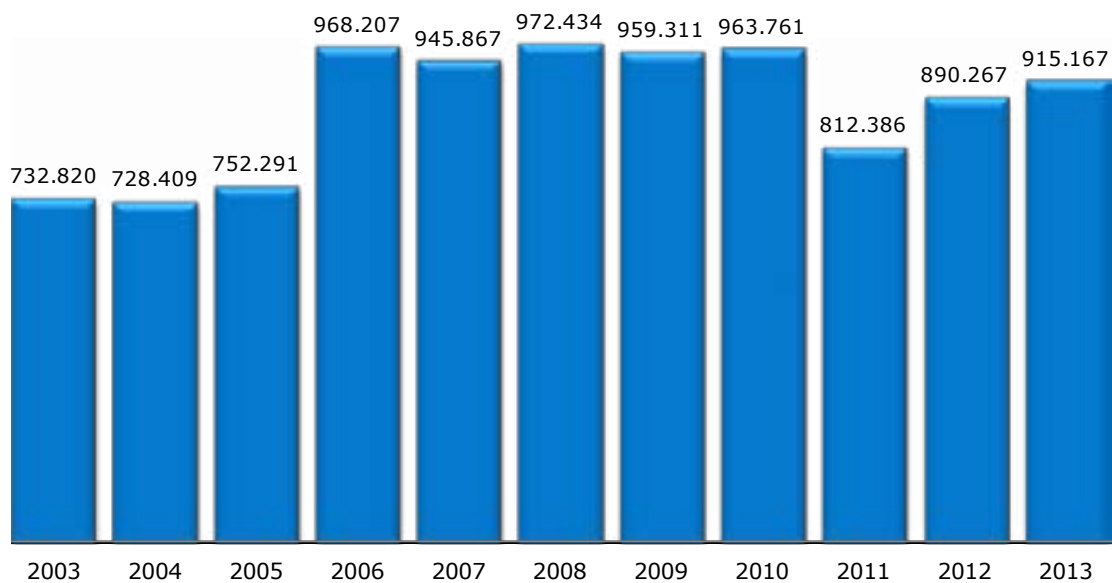
TABELA 16.2 - OUVIDORIA - 2009 A 2013

TIPO DE ATENDIMENTO	2009	2010	2011	2012	2013
Externos	700	1.047	1.200	960	1.216
Internos	78	30	379	239	233
TOTAL	778	1.077	1.579	1.199	1.449
TIPOS DE CONTATOS					
Carta	7	5	5	-	-
E-mail	40	27	70	360	374
Fax	-	-	-	-	5
Pessoal - Externo	550	970	1.261	480	490
Pessoal - servidor	38	20	50	28	12
Pessoal - interno	128	30	128	206	228
Telefone	15	25	65	120	340
TOTAL	778	1.077	1.579	1.194	1.449
TIPOS DE MANIFESTAÇÃO					
Denúncia	-	5	6	5	5
Elogio	-	6	10	25	21
Informação	-	376	546	390	444
Reclamação	-	680	995	764	955
Sugestão	-	10	22	15	24
TOTAL	-	1.077	1.579	1.199	1.449
RESULTADOS DO SERVIÇO DE OUVIDORIA DO HUWC					
Não satisfatórias	-	57	123	214	524
Satisfatórias	-	644	888	985	925
TOTAL	-	701	1.011	1.199	1.449

FONTE: OUVIDORIA HWC, 2013.

GRÁFICO 16.4 - TIPOS DE CONTATOS - 2009 A 2013

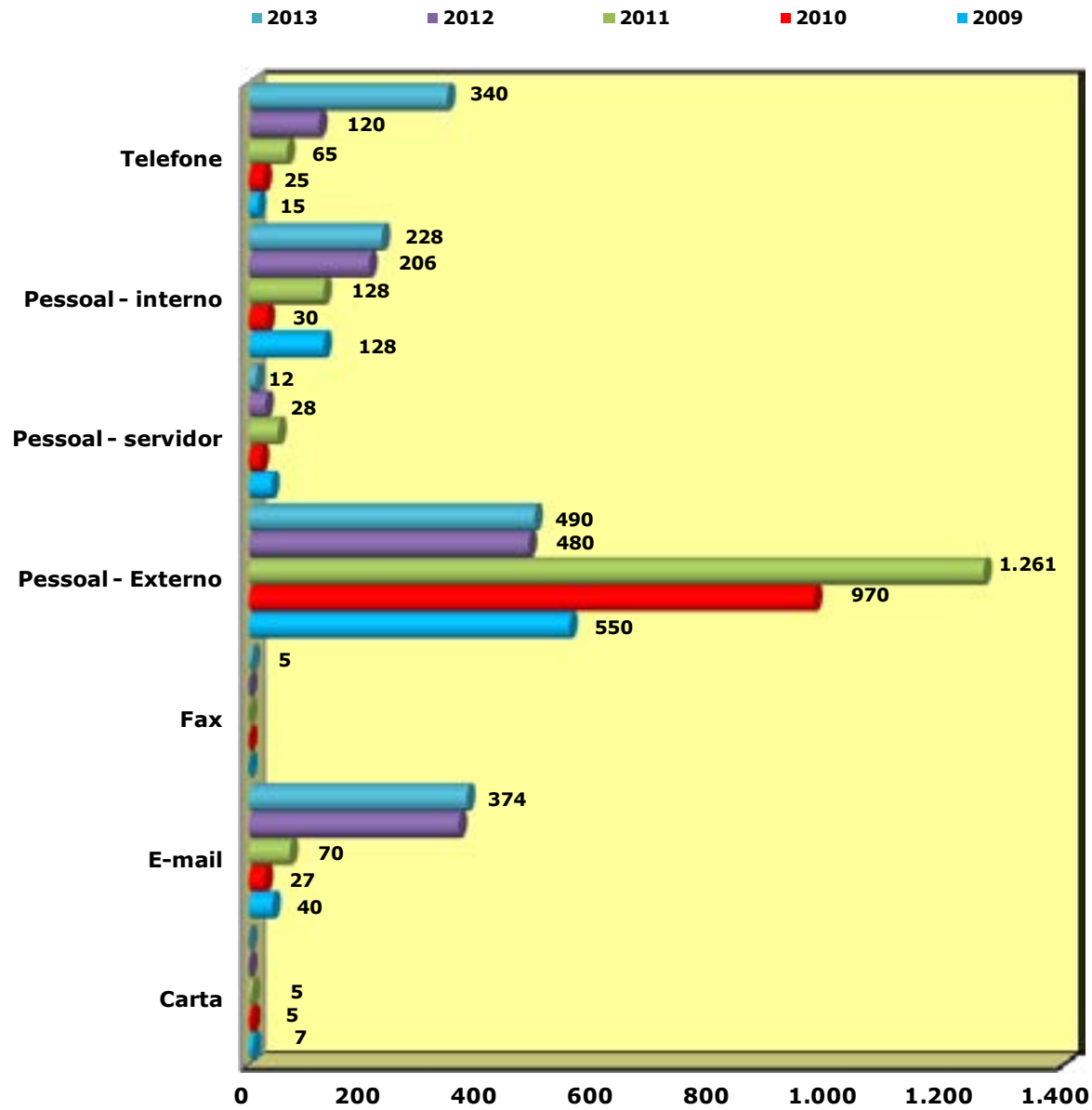

FONTE: OUVIDORIA HWC, 2013.

TABELA 16.3 - INDICADORES DE PRODUTIVIDADE - 2008 A 2013

INDICADORES	2008	2009	2010	2011	2012	2013	% Variação 2013/2012
Nº de Leitos Ativados	238	238	242	242	247	247	0,00
Nº de Servidores ¹	956	942	907	934	878	839	-4,44
Nº de Funcionários (terceirizados) ²	693	735	741	715	746	791	6,03
Relação Médico/Leito ³	1,32	1,28	1,19	1,18	0,90	1,30	44,44
Relação Enfermeiro/Leito ⁴	0,63	0,63	0,61	0,63	0,58	0,71	22,41
Relação Técnico de Enfermagem/Leito ⁵	0,95	0,92	1,61	1,7	1,62	1,92	18,52
Relação Servidor/Leito	4,02	3,96	3,75	3,86	3,55	4,26	20,00
Relação Funcionário/Leito ⁶	2,94	3,09	3,06	2,95	3,02	4,02	33,11
Relação Todos/Leito ⁷	-	7,05	6,81	6,81	6,57	8,27	25,88
Taxa Média de Permanência	9	9,1	10	10,4	9,5	9,2	-3,16
Taxa de Ocupação Geral	71,10%	70,20%	71%	69,70%	70,70%	72,30%	2,26
Índice de Renovação ⁸	28,7	28,1	25,8	24,5	27,2	24	-11,76
Índice de Substituição ⁹ (dias)	3,7	3,9	4,1	4,5	3,9	9,2	135,90
Média de pacientes/dia ¹⁰	168,83	166,68	171,3	168,6	174,71	148,7	-14,89
Total de Altas	6.556	6.404	5.938	5.659	6.718	5.922	-11,85
Total de Óbitos	264	287	298	259	265	234	-11,70
Taxa de Infecção Hospitalar	7,44%	6,23%	6,57%	8,07%	7,15%	7,10%	-0,70
Faturamento Médio Mensal (em Milhões)	2,824	2,600	2,803	3,498	3,544	4,246	19,81

FORNE: HOSPITAL UNIVERSITÁRIO WALTER CANTÍDIO – HUWC, 2013.

(1) TOTAL DE SERVIDORES REGIDOS PELO REGIME JURÍDICO ÚNICO - RJU.

(2) SERVIDORES DE OUTROS ÓRGÃOS À DISPOSIÇÃO DO HOSPITAL UNIVERSITÁRIO E TERCEIRIZADOS (TRABALHADORES DA SAMEAC E OUTROS).

(3) MÉDICOS DA UFC + À DISPOSIÇÃO DO HU + CONTRATADOS PELA SAMEC.

(4) ENFERMEIROS DA UFC + À DISPOSIÇÃO DO HU + CONTRATADOS PELA SAMEAC.

(5) TÉCNICOS DA UFC + À DISPOSIÇÃO DO HU + CONTRATADOS PELA SAMEAC.

(6) FORAM CONSIDERADOS FUNCIONÁRIOS: TERCEIRIZADOS + SAMEAC + SERVIDORES DE OUTROS ÓRGÃOS À DISPOSIÇÃO DO HU.

(7) SERVIDORES DA UFC + FUNCIONÁRIOS.

(8) NÚMERO DE SAÍDA MAIS O NÚMERO DE LEITOS.

(9) (PERCENTUAL OCUPACIONAL X MÉDIA PERMANÊNCIA) / PERCENTUAL DE OCUPAÇÃO.

(10) NÚMERO DE PACIENTE-DIA DURANTE O ANO/365.

TABELA 16.4 - NÚMERO DE ATENDIMENTOS - 2007 A 2013

ATENDIMENTOS	2007	2008	2009	2010	2011	2012	2013
Internações							
Clínica Médica	2.330	2.350	2.067	2.097	2.002	2.105	1.816
Clínica Cirúrgica	3.404	3.943	4.042	3.743	3.466	3.734	3.627
Clínica Pediátrica	243	565	499	389	467	752	429
UTI Clínica	314	265	275	235	245	283	224
UTI Cirúrgica	455	462	474	422	354	700	471
TOTAL	6.746	7.585	7.357	6.886	6.534	7.574	6.567
Consultas							
Consultas/Atendimentos não Médicos	48.736	55.223	43.622	50.071	37.350	45.950	43.223
Médicas	134.757	153.671	152.127	145.517	127.502	125.261	141.808
Outros Procedimentos Médicos	35.969	34.667	29.135	27.300	23.319	25.624	22.556
TOTAL	219.462	243.561	224.884	222.888	188.171	196.835	207.587
Cirurgias							
Ambulatoriais	742	1.091	1.102	956	782	801	906
Centro Cirúrgico	2.971	4.305	4.438	4.068	3.650	4.231	3.916
TOTAL	3.713	5.396	5.540	5.024	4.432	5.032	4.822
Transplantes							
Córnea	-	-	21	20	20	17	18
Medula Óssea	-	-	7	14	17	27	44
Renal	48	57	65	80	92	107	111
Hepático	62	73	80	91	124	124	130
Pâncreas	-	-	-	-	1	3	2
TOTAL	110	130	173	205	254	278	305
Exames Complementares de Diagnóstico							
Patologia Clínica	734.921	842.462	850.155	865.507	703.842	805.147	858.561
Laboratório de Micologia	2.874	3.162	2.416	2.243	1.344	1.476	1.247
Radiodiagnóstico - Todos	27.918	30.840	21.239	17.770	17.873	14.016	22.370
Tomografia Computadorizada	3.662	3.075	3.556	3.274	1.933	3.121	913
Métodos Gráficos - Todos	6.782	9.597	7.401	6.993	5.859	4.341	4.535
Ultrassonografia/Ecodoppler	10.898	11.385	11.892	11.222	7.489	7.496	9.097
Endoscopia	2.387	3.147	4.187	3.663	3.663	4.123	5.035
Hemodinâmica	1.169	1.548	1.291	1.475	1.376	617	4.415
Anatomia Patológica - Todos	7.416	5.279	4.497	5.222	5.385	5.424	877
Ecocardiograma	-	-	-	-	3.791	5.063	8.117
TOTAL	798.027	910.495	906.634	917.369	752.555	850.824	915.167
Tratamentos							
Hemodiálise (Sessões)	11.647	11.797	11.567	11.700	11.500	11.756	10.634
Fisioterapia/Terapia Ocupacional (Sessões)	10.338	15.130	13.492	15.869	14.662	16.387	7.674
Quimioterapia (Sessões) Hemato e Oncologia	4.938	3.042	3.567	4.170	4.017	4.892	6.307
TOTAL	26.923	29.969	28.626	31.739	30.179	33.035	24.615

FONTES: HOSPITAL UNIVERSITÁRIO WALTER CANTÍDIO-HUWC, 2013.

TABELA 16.4 - NÚMERO DE ATENDIMENTOS - 2007 A 2013

ATENDIMENTOS	2007	2008	2009	2010	2011	2012	2013
Tipos de Serviços							
Administração de Medicamentos	3.978	4.647	5.650	3.474	-	-	12.504
Serviço de Enfermagem-Consulta	16.285	13.943	14.082	14.948	15.353	18.215	4.663
Serviço Social	4.948	8.030	8.847	4.583	5.311	2.881	383
Serviço de Fisioterapia	9.448	14.158	12.356	14.892	13.269	16.387	7.674
Clínica Psicológica-Consulta	2.416	7.029	6.946	994	1.058	8.865	1.881
Fonoaudiologia	-	-	-	-	1.833	2.707	1.431
TOTAL	37.075	47.807	47.881	38.891	36.824	49.055	28.536

FORNTE: HOSPITAL UNIVERSITÁRIO WALTER CANTÍDIO-HUWC, 2013.

GRÁFICO 16.5 - DISTRIBUIÇÃO DOS TRANSPLANTES - 2007 A 2013

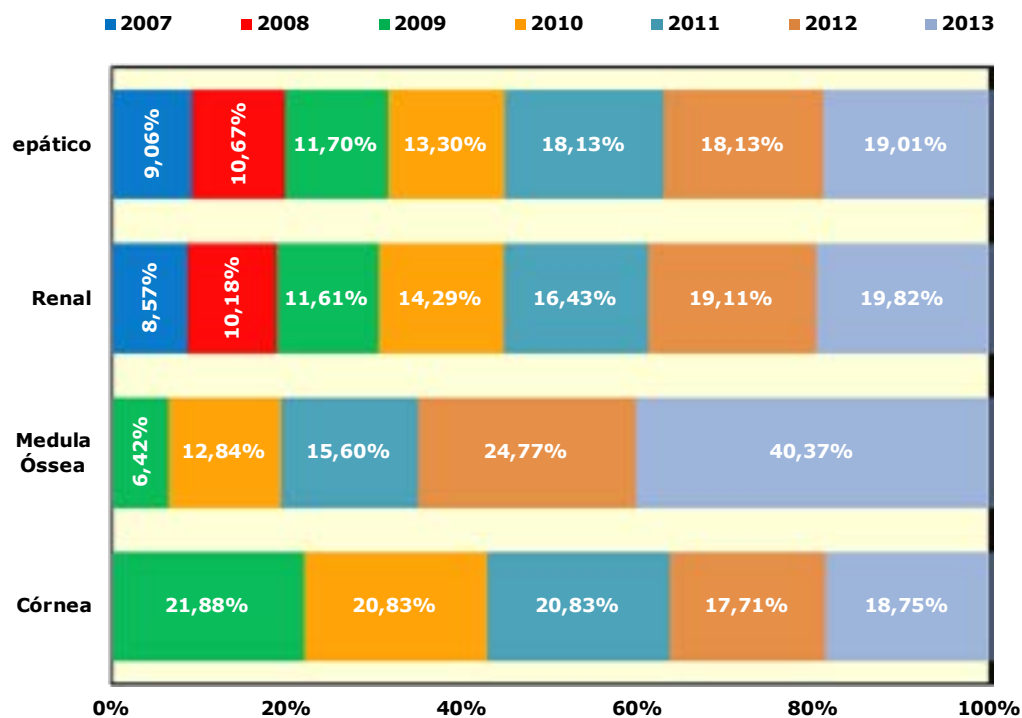

FORNTE: COORDENAÇÃO DE PLANEJAMENTO E GESTÃO ESTRATÉGICA, 2013.

GRÁFICO 16.6 - DISTRIBUIÇÃO DAS INTERNAÇÕES - 2007 A 2013



GRÁFICO 16.7 - DISTRIBUIÇÃO DAS CONSULTAS MÉDICAS - 2007 A 2013



FORNE: COORDENAÇÃO DE PLANEJAMENTO E GESTÃO ESTRATÉGICA, 2013.

GRÁFICO 16.8 - DISTRIBUIÇÃO DAS CIRURGIAS - 2007 A 2013

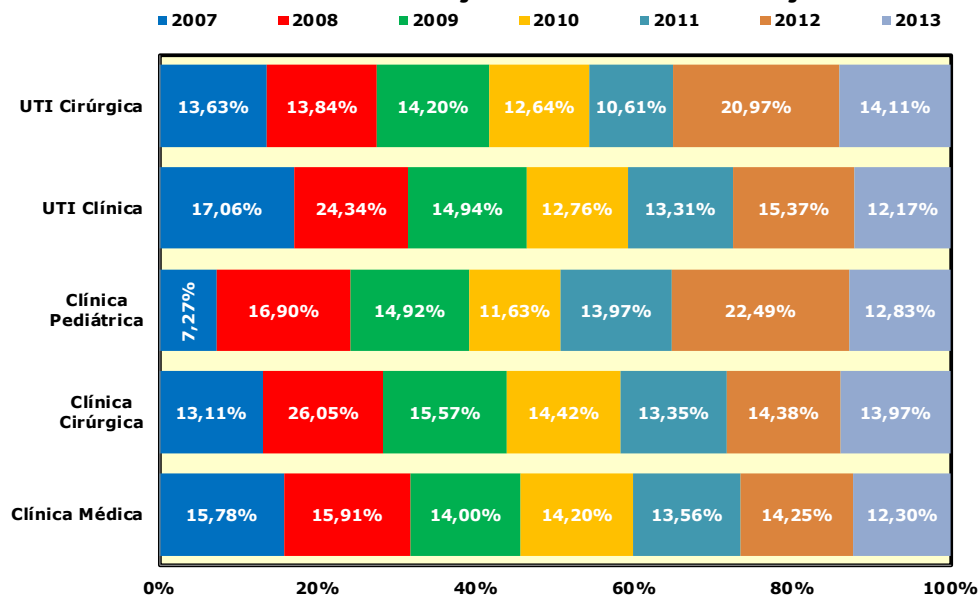
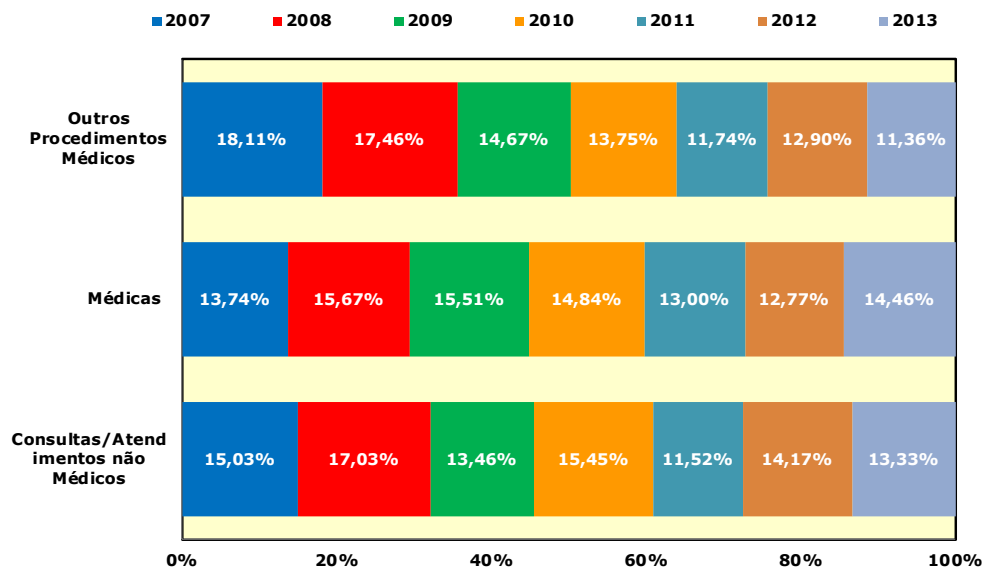

GRÁFICO 16.9 - DISTRIBUIÇÃO DOS EXAMES COMPLEMENTARES DE DIAGNÓSTICO - 2007 A 2013



FONTE: COORDENAÇÃO DE PLANEJAMENTO E GESTÃO ESTRATÉGICA, 2013.

GRÁFICO 16.10 - DISTRIBUIÇÃO DOS TRATAMENTOS-SESSÕES - 2007 A 2013

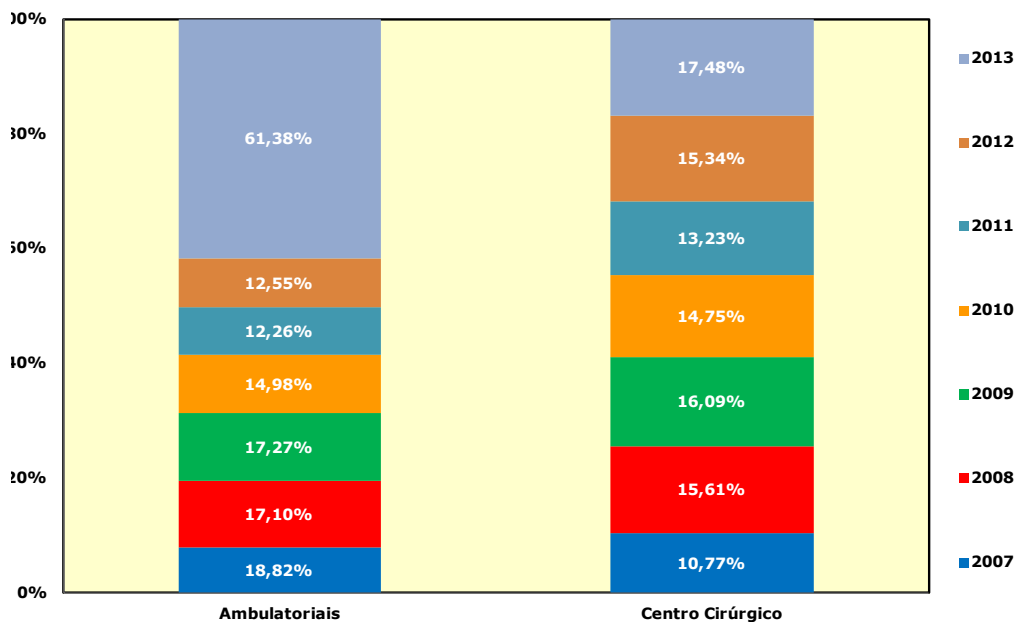
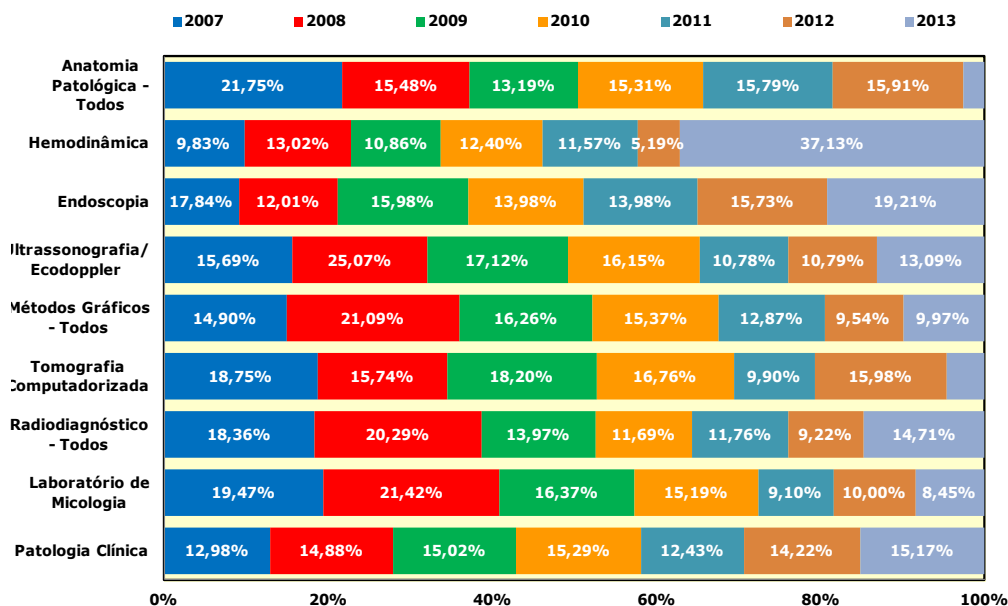

GRÁFICO 16.11 - DISTRIBUIÇÃO DOS TIPOS DE SERVIÇOS - 2007 A 2013



FONTE: COORDENAÇÃO DE PLANEJAMENTO E GESTÃO ESTRATÉGICA, 2013.

TABELA 16.5 - NÚMERO DE RESIDENTES MATRICULADOS NOS PROGRAMAS DE RESIDÊNCIA MÉDICA EM 2013

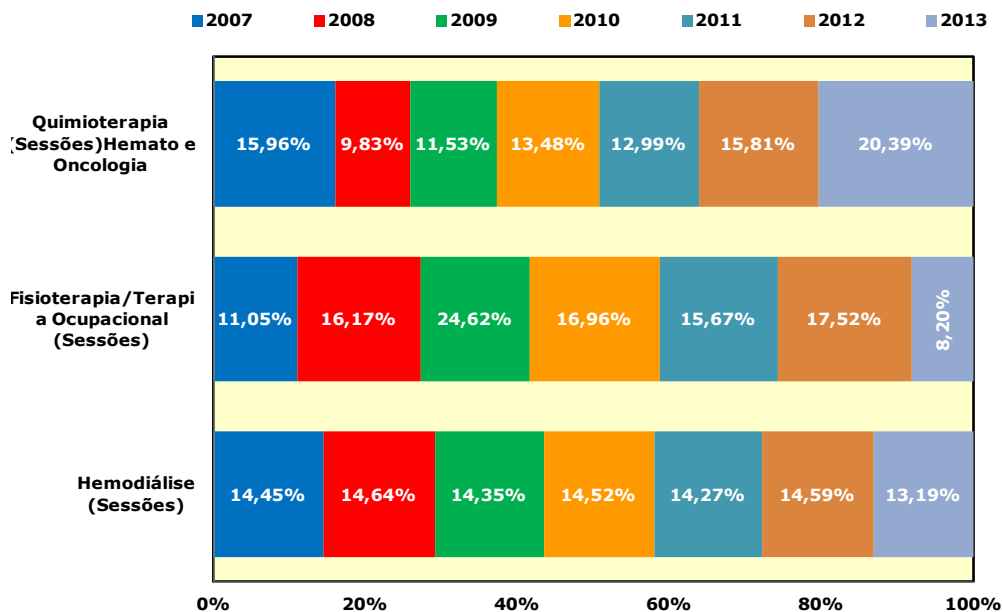
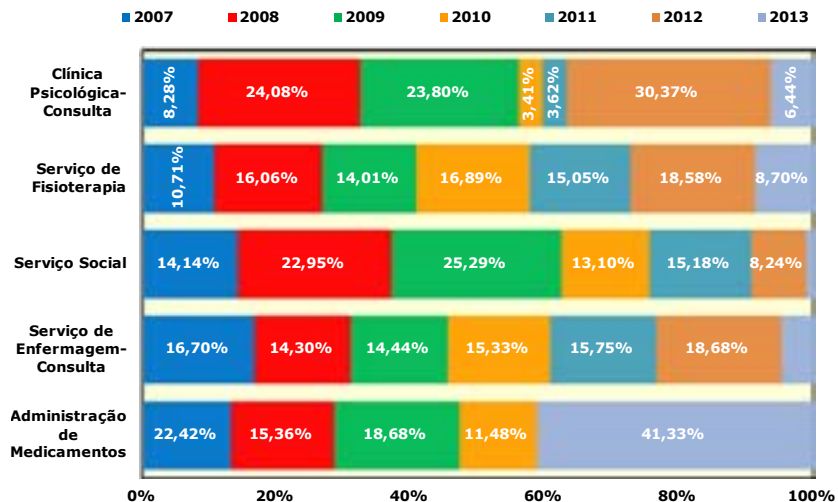
ESPECIALIDADES	MATRICULADOS			TOTAL
	R1	R2	R3	
Anestesiologia	3	3	3	9
Anestesiologia R4 Opcional	1	-	-	1
Cardiologia	1	-	1	2
Cirurgia de Cabeça e Pescoço	2	1	-	3
Cirurgia do Aparelho Digestivo	2	2	-	4
Cirurgia do Aparelho Digestivo R3 Opcional	-	-	-	-
Cirurgia Geral	5	4	-	9
Cirurgia Plástica	1	-	2	3
Cirurgia Vasculare	2	2	-	4
Cirurgia Vasculare R3 Opcional	2	-	-	2
Clínica Médica	17	16	-	33
Clínica Médica R3 Opcional	1	-	-	1
Coloproctologia	2	2	-	4
Coloproctologia R3 Opcional	-	-	-	-
Dermatologia	2	2	2	6
Endocrinologia	3	3	-	6
Endocrinologia Pediátrica	1	-	-	1
Endoscopia Digestiva	1	1	-	2
Gastroenterologia	1	2	-	3
Gastroenterologia Pediátrica	-	-	-	-
Gastroenterologia R3 Opcional	-	-	-	-
Geriatria	2	2	-	4
Hematologia Hemoterapia*	-	-	-	-
Infectologia	-	-	-	-
Infectologia Pediátrica	-	-	-	-
Medicina de Família e Comunidade	4	-	-	4
Medicina Intensiva	2	2	1	5
Nefrologia	1	1	-	2
Neurologia	1	1	2	4
Oftalmologia	1	2	2	5
Otorrinolaringologia	1	2	2	5
Patologia	1	-	-	1
Pediatria	11	9	-	20
Psiquiatria	4	4	4	12
Pneumologia	-	-	-	-
Radiologia e Diagnóstico por Imagem	3	3	3	9
Reumatologia	1	1	-	2
Traumatologia e Ortopedia	3	2	3	8
Urologia	1	1	1	3
TOTAL	83	68	26	177

FONTE: HUWC, 2013. R1 - RESIDENTES MATRICULADOS NO PRIMEIRO ANO. R2 - RESIDENTES MATRICULADOS NO SEGUNDO ANO. R3 - RESIDENTES MATRICULADOS NO TERCEIRO ANO. (*) MÉDICO ESTUDANTE ESTRANGEIRO CABO VERDE - 02.

TABELA 16.6 - NÚMERO DE RESIDENTES MATRICULADOS NOS PROGRAMAS DE RESIDÊNCIA - MULTIPROFISSIONAL - 2011 A 2013

CURSO	2011	2012	2013
Enfermagem: Assistência em Terapia Intensiva	2	3	4
Enfermagem: Assistência em Transplante	2	3	3
Enfermagem: Saúde Mental	2	2	1
Enfermagem: Assistência em Onco-hematologia	2	2	1
Farmácia: Assistência em Onco-hematologia	2	2	2
Farmácia: Assistência em Terapia Intensiva	2	2	2
Farmácia: Assistência em Transplante	2	2	4
Nutrição: Assistência em Transplante	2	4	2
Psicologia: Assistência em Transplante	1	2	2
Psicologia: Assistência em Onco-hematologia	1	2	2
Psicologia: Saúde Mental	2	2	1
Serviço Social: Assistência em Transplante	2	2	3
Serviço Social: Saúde Mental	-	-	1
Terapia Ocupacional: Saúde Mental	1	1	1
Fisioterapia: Assistência em Terapia Intensiva	4	4	4
Cirurgia e Traumatologia Buco-Maxilo-Facial	4	2	6
TOTAL	31	35	39

FONTES: HUWC, 2013.

TABELA 16.7 - ESTRUTURA FÍSICA - 2011 A 2013

ESTRUTURA	2011	2012	2013
Leitos			
Clínica Médica	111	111	111
Clínica Cirúrgica	94	94	94
Clínica Pediátrica	24	29	29
UTI Clínica	6	6	6
UTI Cirúrgica	7	7	7
TOTAL	242	247	247
Sala do Centro Cirúrgico			
Salas de Cirurgias	8	8	8
Leito de Recuperação Pós-Anestésica			
Leitos de SR	8	8	8
Consultórios			
Clínica Médica	116	116	116
Clínica Cirúrgica	21	21	21
Clínica Pediátrica	6	6	6
Não Médicos	13	13	13
TOTAL	156	156	156

FONTE: HUWC, 2013.

TABELA 16.8 - OUVIDORIA - 2009 A 2013

TIPO DE ATENDIMENTO	2009	2010	2011	2012	2013
Externos	351	304	270	575	1.062
Internos	137	107	131	310	236
TOTAL	488	411	401	885	1.298
Tipos de Contatos					
Carta	5	3	-	-	-
E-mail	3	-	15	51	537
Pessoal - externo	151	143	121	393	280
Pessoal - interno	75	35	36	184	63
Pessoal - servidor	137	72	95	121	173
Telefone	116	158	134	136	245
Fax	1	-	-	-	-
TOTAL	487	411	401	885	1.298
TIPOS DE MANIFESTAÇÃO					
Denúncia				4	5
Elogio				56	71
Informação				380	245
Reclamação				440	853
Sugestão				5	124
TOTAL				885	1.298

FONTE: OUVIDORIA DA MEAC, 2013.

GRÁFICO 16.12 - TIPOS DE CONTATOS - 2013

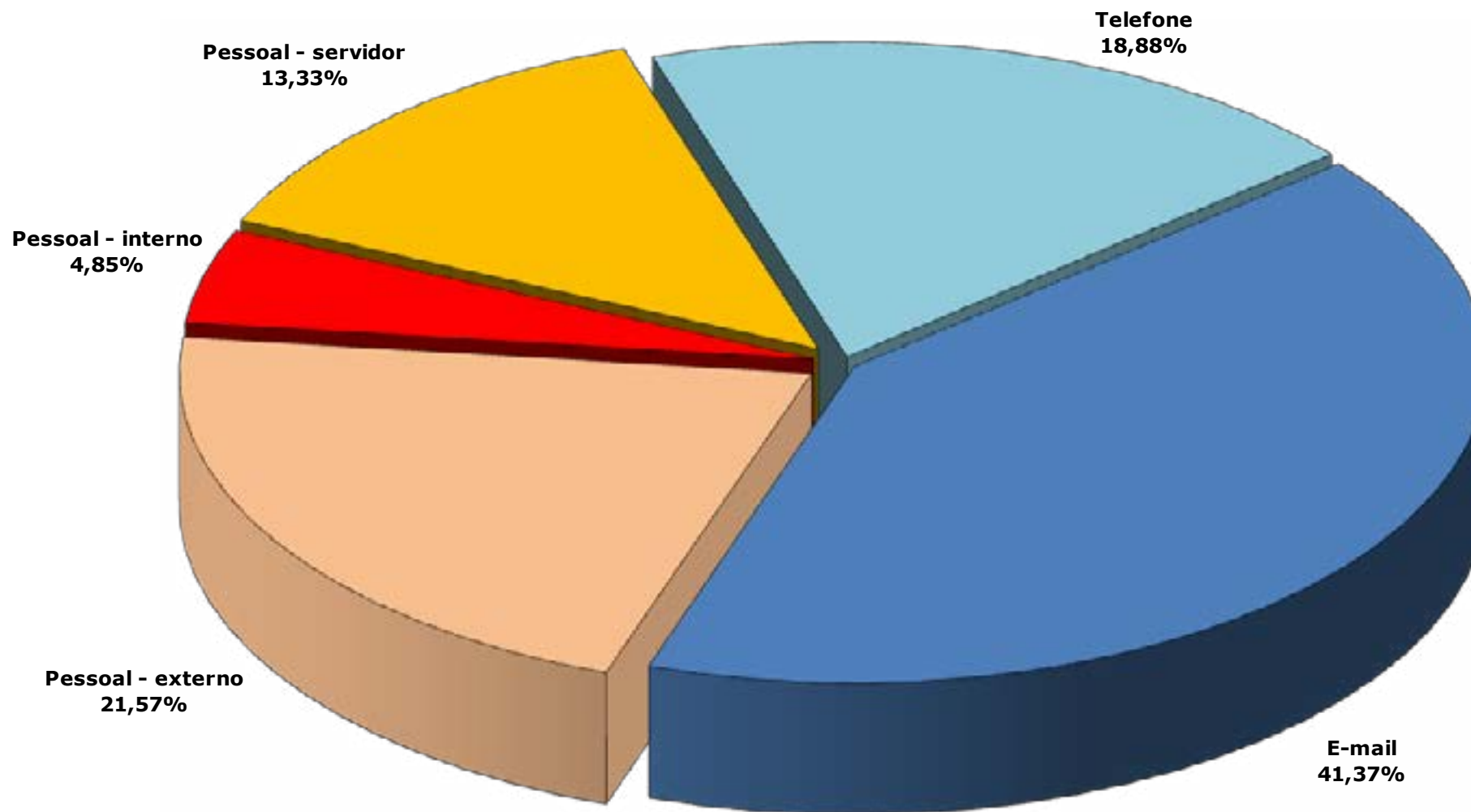

FONTE: OUVIDORIA DA MEAC, 2013.

MATERNIDADE ESCOLA ASSIS CHATEAUBRIAND

TABELA 16.9 - INDICADORES DE PRODUTIVIDADE - 2007 A 2013

INDICADORES	2008	2009	2010	2011	2012	2013
Leitos Ativados	220	220	220	220	219	219
Relação Servidor UFC/Leito	2,43	2,37	2,17	2,49	2,30	2,95
Relação Funcionário SAMEAC ¹ /Leito	1,63	1,57	1,54	1,51	1,60	2,10
Relação Médico/Leito	0,75	0,68	0,62	0,60	0,50	0,65
Relação Enfermeiro/Leito	0,41	0,40	0,41	0,45	0,40	0,56
Relação Auxiliar de Enfermagem/Leito	1,61	1,59	1,54	1,65	1,20	2,10
Média de Pacientes/dia	136,76	135,60	136,00	122,00	114,00	154,00
Total de Altas	9.030	9.418	10.637	8.357	7.804	7.713
Total de Óbitos Neonatais	152	130	110	103	102	104
Total de Óbitos Adulto	25	25	14	18	16	16
Total Geral de Óbitos	177	155	124	121	118	120
Total de Nascidos Vivos	5.284	5.102	4.294	4.215	3.641	3.777
Taxa de ocupação	62,20%	62,10%	63,30%	56,60%	52,70%	92,50%
Taxa de Infecção Hospitalar-UTI Adulta-Materna	77%	45%	-	25%**	18%	21,04%
Taxa de Infecção Hospitalar-Neonatal	55%	65%	58,10%	54%	65%	68,60%

FONTE: MATERNIDADE ESCOLA ASSIS CHATEAUBRIAND, 2013.

(1) SAMEAC - SOCIEDADE DE ASSISTÊNCIA A MATERNIDADE ESCOLA ASSIS CHATEAUBRIAND.

(*) DADOS SUJEITOS À ALTERAÇÃO.

(**) INFORMAÇÕES CONTABILIZADAS ATÉ NOV/2010.

GRÁFICO 16.13 - ÓBITOS INFANTIS E NASCIDOS VIVOS - 2007 A 2013

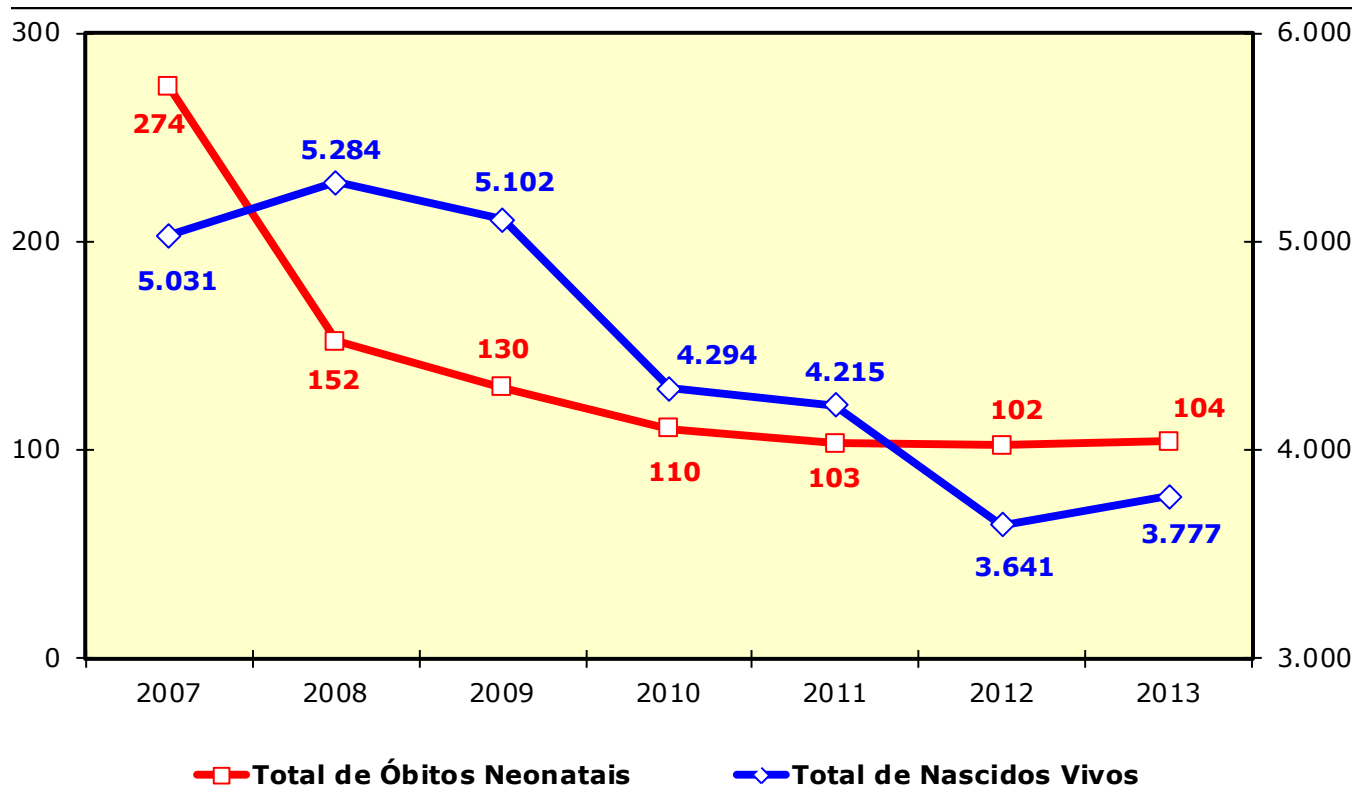

FONTE: COORDENAÇÃO DE PLANEJAMENTO E GESTÃO ESTRATÉGICA, 2013.

TABELA 16.10 - NÚMERO DE ATENDIMENTOS - 2007 A 2013

ATENDIMENTOS	2007	2008	2009	2010	2011	2012	2013
Internações							
Posto do 1º Andar - Obstetrícia clínica	1.339	1.391	1.449	4.688	4.871	4.138	4.183
Posto do 2º Andar - Obstetrícia cirúrgica e clínica ginecológica	1.230	1.348	1.437	3.352	3.263	2.712	3.032
Neonatologia - Alto Risco (UTI Neonatal)	577	659	654	639	761	549	575
Neonatologia - Médio Risco (Unidade Intermediária Neonatal)	2.074	2.465	2.686	2.240	996	569	1.576
UTI Adulto	53	53	63	61	133	155	158
TOTAL	5.273	5.916	6.289	10.980	10.024	8.123	9.524
Consultas Médicas							
Ambulatoriais	48.093	57.480	48.335	43.657	53.128	58.275	34.276
Emergenciais	23.354	27.071	27.113	25.141	19.605	19.198	20.498
TOTAL	71.447	84.551	75.448	68.798	72.733	77.473	54.774
Cirurgias							
Biópsia incisional de mama	2	11	6	11	18	12	3
Cesáreas	2.292	2.421	2.361	1.986	1.898	1.659	1.945
Cerclagem do colo uterino	17	20	21	15	11	7	5
Cirurgia de prenhez ectópica	15	6	44	57	47	35	9
Cistopexia - Colpoperineoplastia	26	17	22	28	33	37	21
Colpoperineoplastia anterior posterior s/ amputação de colo	-	-	-	23	12	-	-
Correção cirúrgica de incontinência urinária por via vaginal	15	17	32	37	37	25	17
Curagem - Deslocamento manual da placenta	121	218	224	186	234	156	85
Curetagem pós-aborto	11	21	8	14	1150	1043	849
Curetagem semiótica com ou sem dilatação de colo	49	75	77	73	143	149	81
Curetagem por mola hidatiforme	58	51	62	27	96	99	74
Drenagem de hematoma	14	15	15	17	26	12	14
Episiotomia (não obstétrica)	6	12	-	1	26	18	7
Histerectomia total	181	220	194	162	134	130	196
Histerectomia vaginal	31	27	26	42	42	49	72
Laparotomia exploradora	154	179	148	125	92	115	147
Laqueadura tubária	55	48	51	41	23	15	39
Limpeza cirúrgica	8	40	35	29	11	5	3
Marsupialização de Glandula de Bartholin	6	11	8	7	11	2	5
Mastectomia radical com linfadenectomia	52	8	9	15	18	-	83
Mastectomia simples	27	69	59	54	59	56	-
Miomectomia	20	17	19	31	27	17	31
Nódulo de mama - extirpação de tumor	183	220	246	196	155	144	151
Parto a fórceps	15	16	18	-	-	-	13
Sutura de lacerações do trajeto pélvico	-	-	-	24	8	8	8
Vídeo laparoscopia	25	45	26	9	11	256	431
Outras Cirurgias	301	194	168	143	165	131	105
TOTAL	3.684	3.978	3.879	3.353	4.487	4.180	4.394

FONTE: MATERNIDADE ESCOLA ASSIS CHATEAUBRIAND, 2013.

TABELA 16.10 - NÚMERO DE ATENDIMENTOS - 2007 A 2013

ATENDIMENTOS	2007	2008	2009	2010	2011	2012	2013
Exames							
Biópsia de vulva	-	-	-	-	-	-	-
Biópsia de Útero	490	377	766	512	337	135	70
Citologia - Oncótica e citologia de mama	9.657	11.154	9.397	8.386	7.094	4.905	5.860
Core biopsy	481	380	290	241	181	-	103
Colposcopia	3.168	1.393	3.647	3.135	2.515	1.633	557
Cardiotocografia	2.876	4.266	3.564	2.417	1.803	2.093	2.379
Ultrassonografia	12.472	13.116	9.912	11.754	6.759	8.319	11.433
Esvaziamento de cisto	-	-	-	-	-	145	84
Teste do Pezinho	4.253	4.370	4.449	3.470	3.411	3.402	3.468
Acidez - Leite	20.493	6.461	5.843	4.550	4.833	6.963	6.847
Crematócrito - Leite	19.311	6.222	5.613	4.241	4.600	5.135	5.536
Microbiológico - Leite	6.542	5.181	5.607	4.247	4.561	5.057	5.392
Outros exames e procedimentos	-	8.893	3.544	3.107	23.737	1.656	1.303
TOTAL	79.743	61.813	52.632	46.060	59.831	39.443	43.032
Modalidade de Parto							
Parto Normal	2.565	2.947	2.810	2.333	2.384	1.997	1.856
Cesariana	2.292	2.466	2.361	1.986	1.898	1.659	1.945
TOTAL	4.857	5.413	5.171	4.319	4.282	3.656	3.801
Atendimento - Equipe Interdisciplinar							
Sociologia	60	173	155	108	212	182	153
Serviço de Terapia Ocupacional	397	1.158	617	921	999	783	1.165
Serviço de Psicopedagogia	173	399	413	210	1945	1787	586
Serviço de Psicologia	1.989	1.396	3.670	2.723	3.082	3.138	4.553
Serviço de Fisioterapia	3.359	3.748	5.294	5.600	6.843	10.108	10.351
Serviço Social - Ambulatórios	3.865	1.955	1.110	1.149	1.256	2.427	1.214
Serviço Social - Pacientes Internados	41.017	48.309	43.535	48.707	31.075	27.533	29.863
Serviço de Ouvidoria	159	158	488	411	401	885	1.298
Outros -Sociologia	-	-	-	-	212	-	188
TOTAL	51.019	57.296	55.282	59.829	46.025	46.843	49.371

FONTE: MATERNIDADE ESCOLA ASSIS CHATEAUBRIAND, 2013.
 (1) EM 2009 NÃO FOI INCLuíDO O NÚMERO DE EXAMES DE PATOLOGIA CERVICAL.

GRÁFICO 16.14 - INTERNAÇÕES - 2007 A 2013



GRÁFICO 16.15 - CONSULTAS MÉDICAS - 2007 A 2013



FONTE: COORDENAÇÃO DE PLANEJAMENTO E GESTÃO ESTRATÉGICA, 2013.

GRÁFICO 16.16 - EXAMES - 2007 A 2013

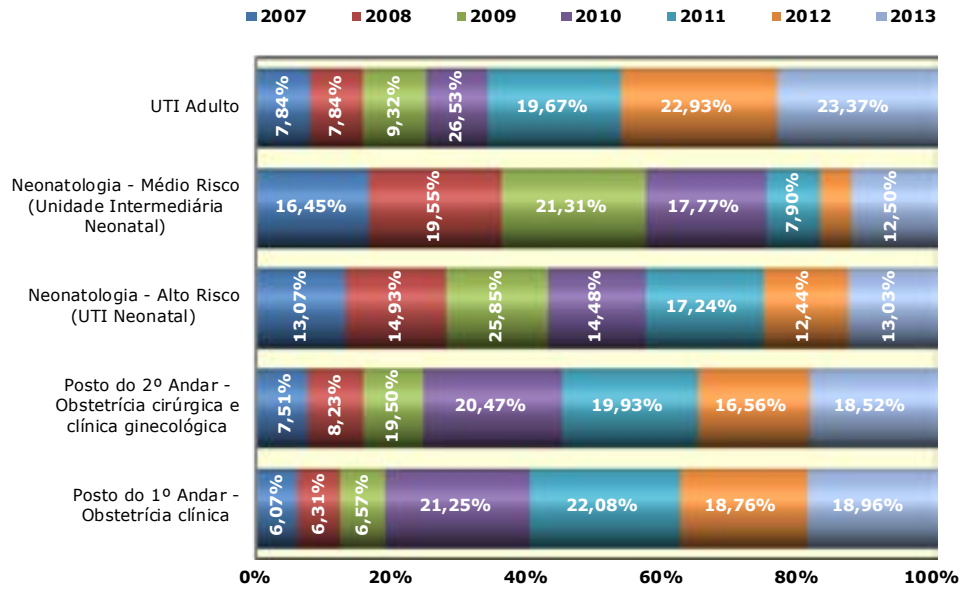
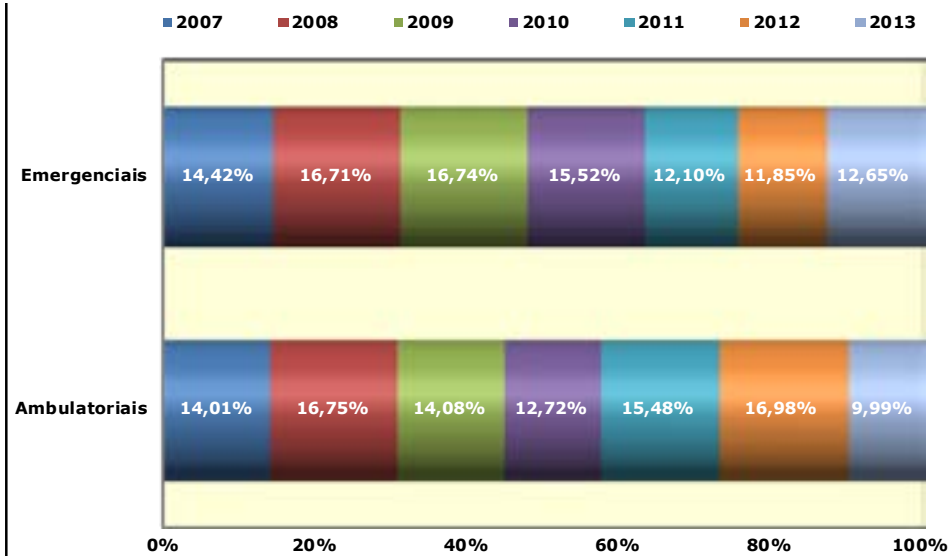

GRÁFICO 16.17 - MODALIDADE DE PARTOS - 2007 A 2013



FONTE: COORDENAÇÃO DE PLANEJAMENTO E GESTÃO ESTRATÉGICA, 2013.

GRÁFICO 16.18 - ATENDIMENTO - EQUIPE INTERDISCIPLINAR - 2007 A 2013

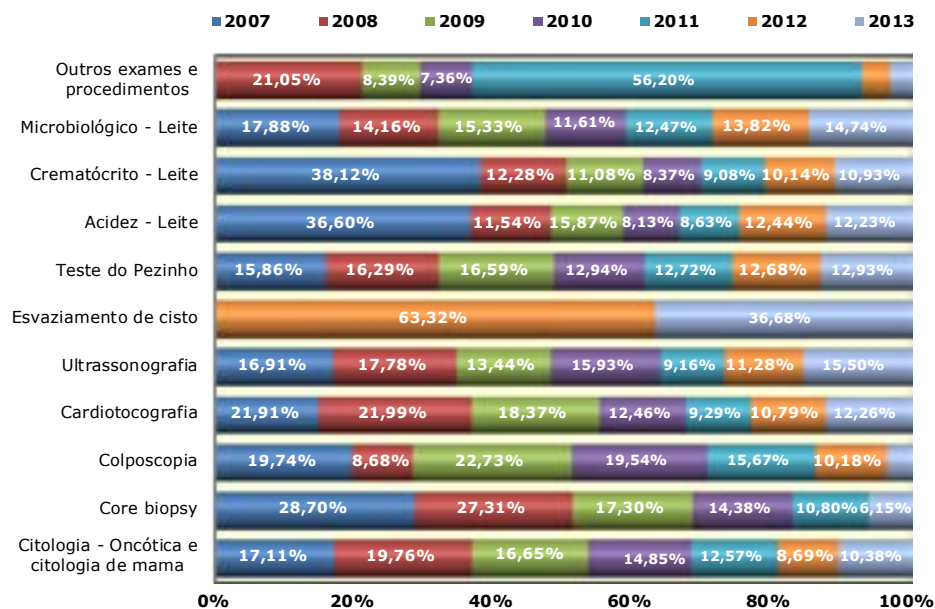
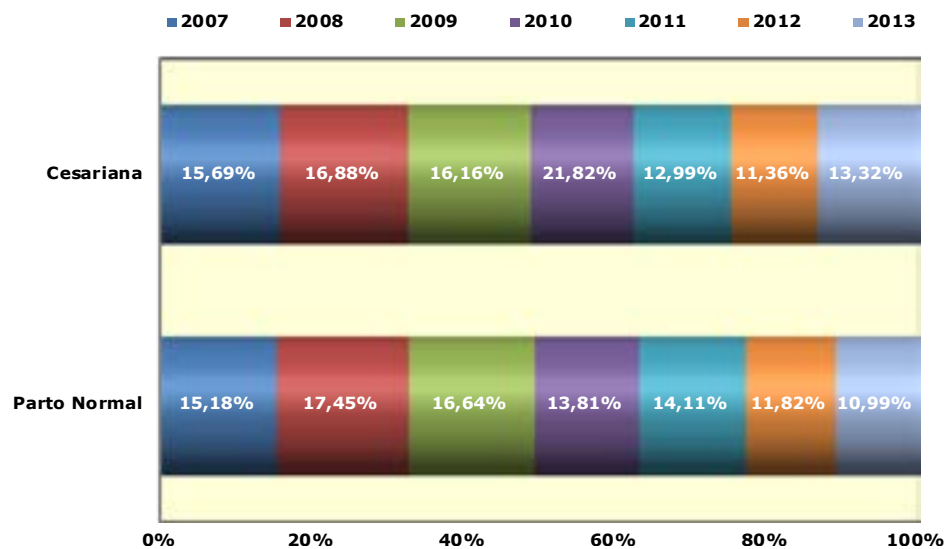
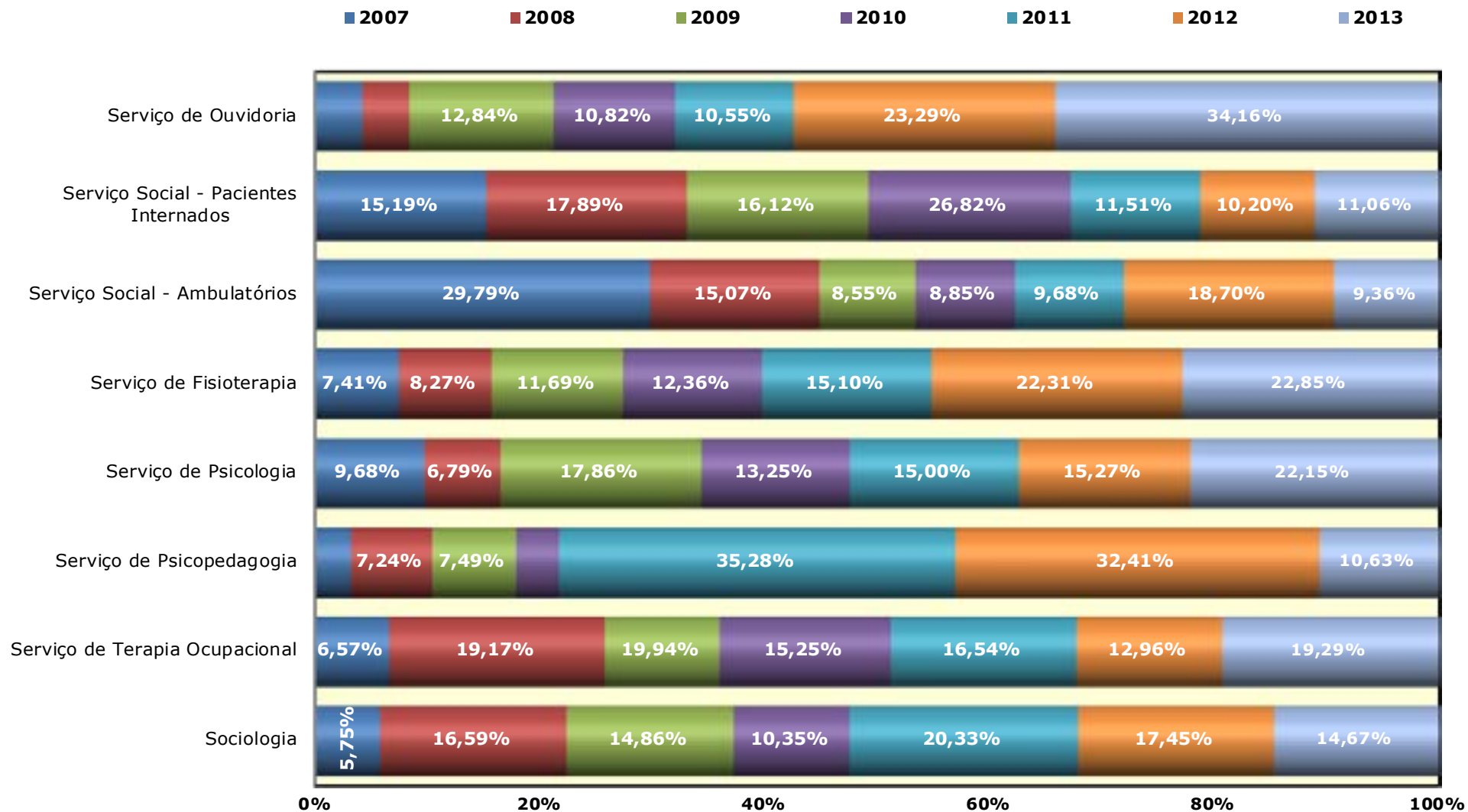

FONTE: COORDENAÇÃO DE PLANEJAMENTO E GESTÃO ESTRATÉGICA, 2013.

TABELA 16.11 - NÚMERO DE RESIDENTES MATRICULADOS NOS PROGRAMAS DE RESIDÊNCIA MÉDICA E RESIDÊNCIA MULTIPROFISSIONAL EM 2013

ESPECIALIDADES	MATRICULADOS				TOTAL
	R1	R2	R3	R4	
Médica					
Tocoginecologia	9	7	9	-	25
Mastologia	1	1	-	-	2
Neonatologia	-	-	6	7	13
SUBTOTAL	10	8	15	7	40
MULTIPROFISSIONAL					
Enfermagem - Assistência em Saúde da Mulher e da Criança					4
Enfermagem - Obstétrica					6
Farmácia - Assistência em Saúde da Mulher e da Criança					2
Fisioterapia - Assistência em Saúde da Mulher e da Criança					2
Nutrição - Assistência em Saúde da Mulher e da Criança					3
Psicologia - Assistência em Saúde da Mulher e da Criança					1
Serviço Social - Assistência em Saúde da Mulher e da Criança					2
SUBTOTAL					20
TOTAL	10	8	7		60

FONTE: HUWC E MEAC, 2013.

R1 - RESIDENTES MATRICULADOS NO PRIMEIRO ANO.

R2 - RESIDENTES MATRICULADOS NO SEGUNDO ANO.

R3 - RESIDENTES MATRICULADOS NO TERCEIRO ANO.

TABELA 16.12 - ESTRUTURA FÍSICA - 2012 A 2013

ESTRUTURA	2012	2013
Leitos		
Emergência - Observação	4	4
Posto 1º andar - Obstetrícia Clínica	89	89
Posto 2º andar - Clínica Ginecológica	39	39
Posto 2º andar - Obstetrícia Cirúrgica	27	27
Unid. Intermediária Neonatal (Médio risco I + Médio Risco II + Canguru)	35	35
UTI Neonatal (Alto Risco IIIA + Alto Risco IIIB)	21	21
UTI Adulto(Materna)	4	4
SUBTOTAL	219	219
Salas/Consultórios		
Salas de cirurgias ambulatoriais ativas	2	2
Salas de cirurgias ativas	6	6
Salas de partos	9	8
Salas de recuperação(quantitativo de leitos)	4	4
Consultórios	24	24
SUBTOTAL	45	44
Consultórios - Ambulatórios	Sub-especialidade	
Mastologia	Mastologia	5 5
Ginecologia	Ginecologia	7 7
	Pré-Natal Alto Risco	3 3
	Pré-Natal Médio Risco	- 2
	Pré-Natal de HIVA	- 1
	NTG	- 1
	Adolescentes	- 3
	Infertilidade/Perdas Gravídicas	9 -
		- 1
SUBTOTAL		24 24
TOTAL	288	287

FONTE: MEAC, 2013.

GRÁFICO 16.19 - EVOLUÇÃO DO NÚMERO DE ATENDIMENTOS - 2001 A 2013

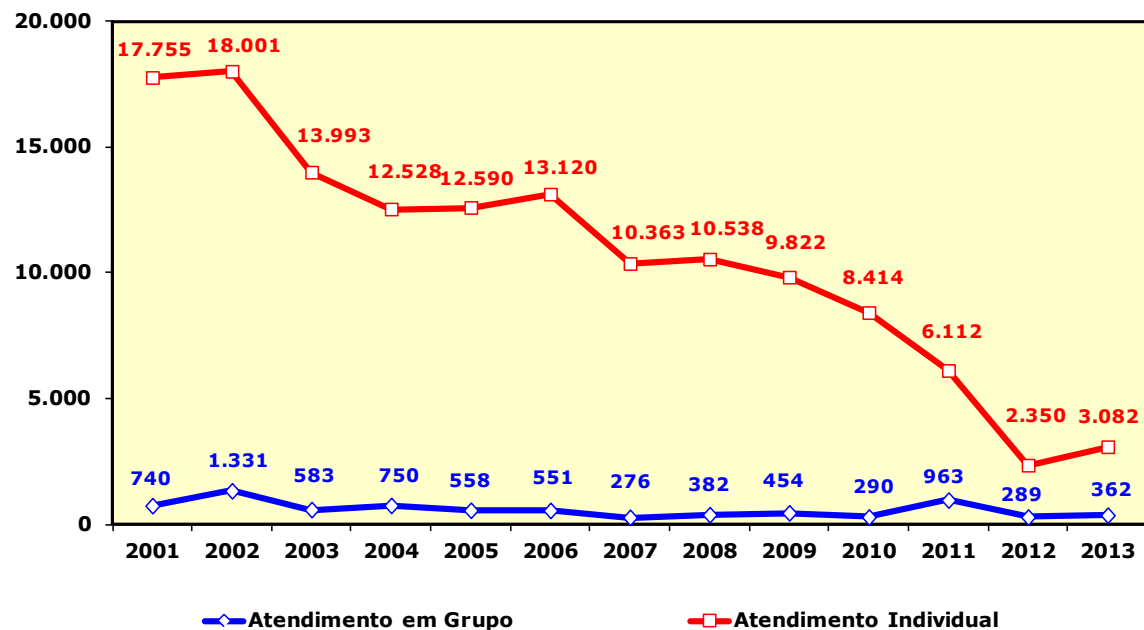

NOTA: O DECRÉSCIMO NO NÚMERO DE ATENDIMENTO A PARTIR DE 2002 FOI OCASIONADO PELO AUMENTO DE NOVOS BANCOS DE LEITE HUMANO EM FORTALEZA.

GRÁFICO 16.20 - EVOLUÇÃO DAS VISITAS DOMICILIARES - 2001 A 2013

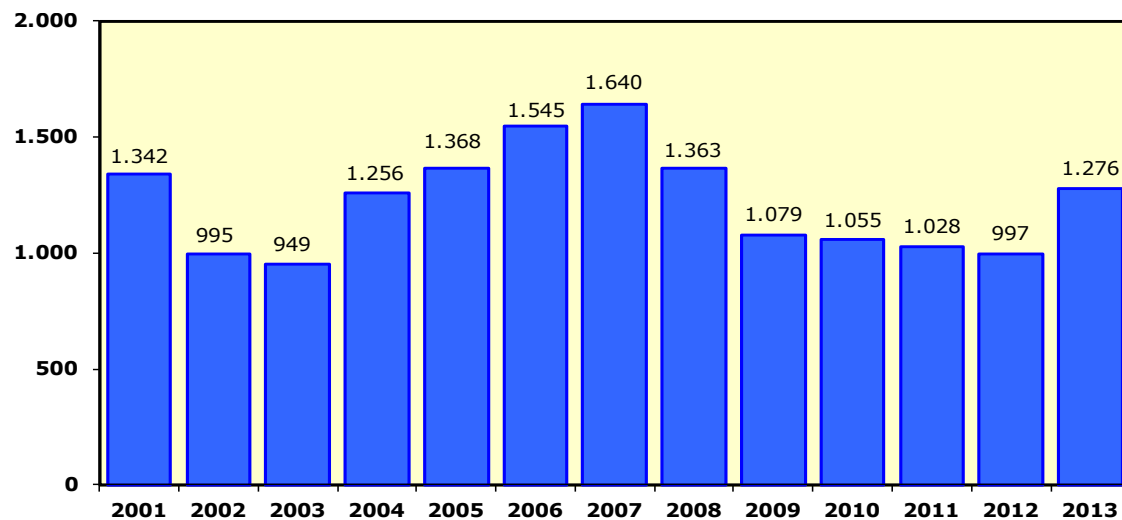

FONTE: FIOCRUZ. DIPONÍVEL EM: <HTTP://WWW.FIOCRUZ.BR/REDEBLH>. ACESSO EM: 21 JAN. 2014.

MATERNIDADE ESCOLA ASSIS CHATEAUBRIAND - BANCO DE LEITE HUMANO - 2001 A 2013

GRÁFICO 16.21 - EVOLUÇÃO DA COLETA E DISTRIBUIÇÃO DE LEITE HUMANO



GRÁFICO 16.22 - EVOLUÇÃO DO NÚMERO DE DOADORAS E RECEPTORAS



FONTE: FIOCRUZ. DIPONÍVEL EM: [HTTP://WWW.FIOCRUZ.BR/REDEBLH](http://www.fiocruz.br/redeblh). ACESSO EM: 21 JAN. 2014.

GRÁFICO 16.23 - EVOLUÇÃO DO NÚMERO DE EXAMES - 2001 A 2013

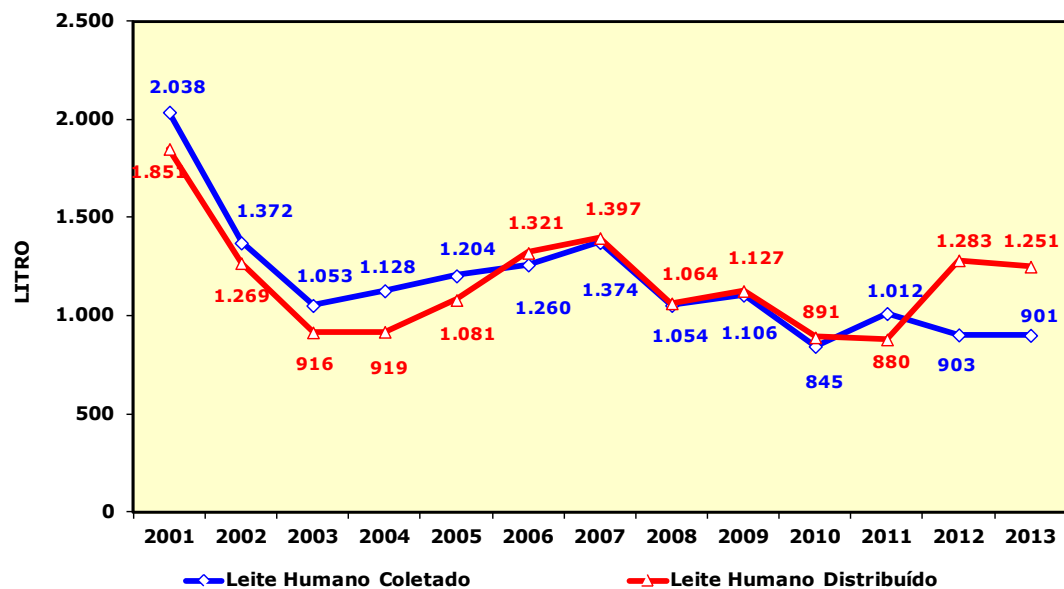
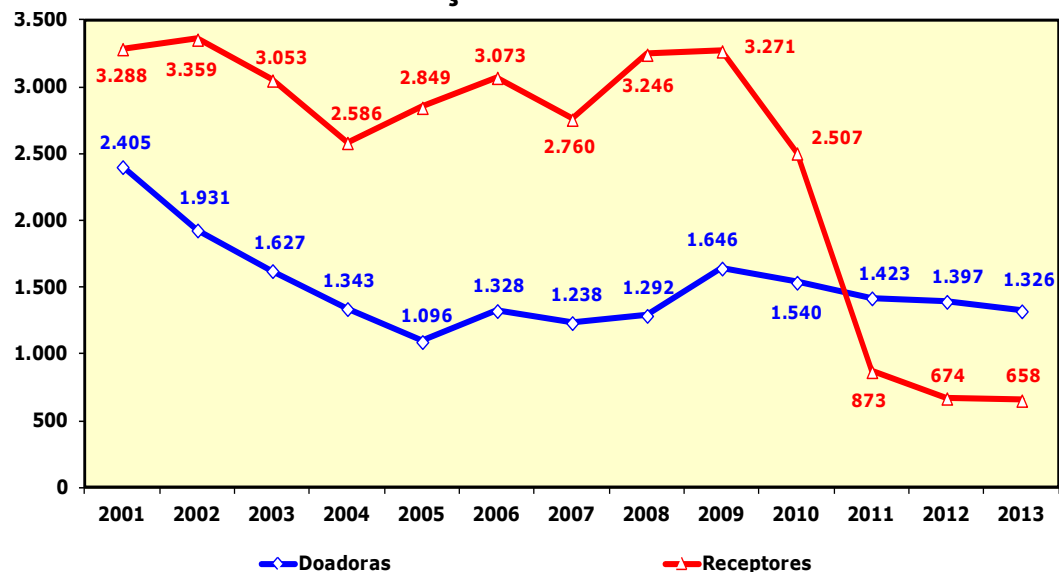
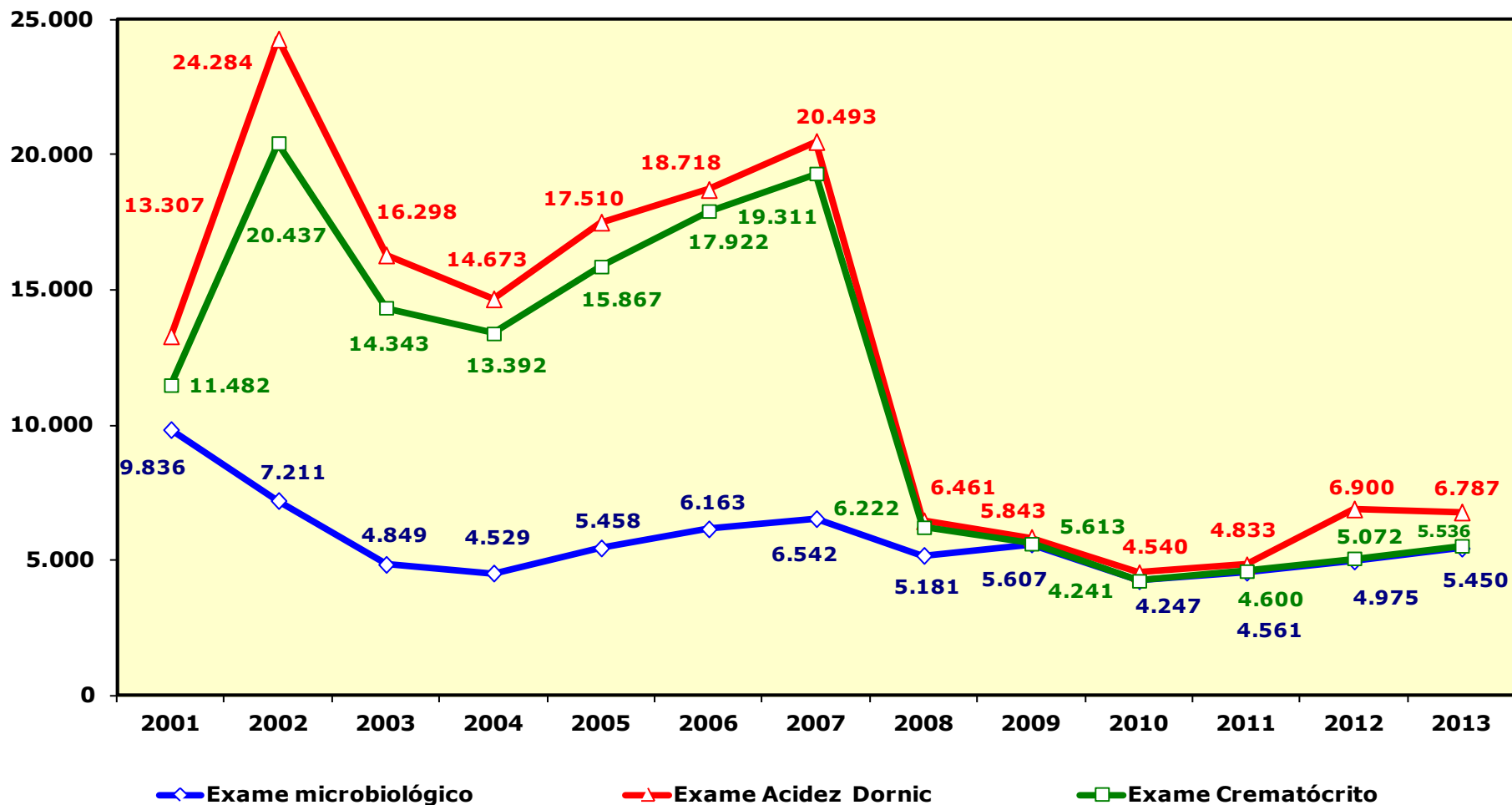

FONTE: FIOCRUZ. DISPONÍVEL EM: <HTTP://WWW.FIOCRUZ.BR/REDEBLH>. ACESSO EM: 21 JAN. 2014.

NOTAS:

1. ACIDEZ DORNIC: EXAME FÍSICO-QUÍMICO PARA DETERMINAR A ACIDEZ DO LEITE HUMANO EM GRAUS DORNIC.

2. CREMATÓCRITO: TÉCNICA ADAPTADA POR LUCAS PARA DETECÇÃO DO VALOR CALÓRICO DO LEITE HUMANO.

3. A QUEDA NOS EXAMES ACIDEZ DORNIC E CREMATÓCRITO DE 2007 PARA 2008 É PORQUE FOI REGISTRADO APENAS UMA REALIZAÇÃO PARA CADA FRASCO DE LEITE DE 220 ML. ENQUANTO QUE DE 2001 A 2007 ERAM REGISTRADOS O TRIPLICO PARA CADA EXAME.



**CASAS DE CULTURA
ESTRANGEIRA**

17

CASAS DE CULTURA ESTRANGEIRA - TESTE DE SELEÇÃO

TABELA 17.1 - NÚMERO DE ALUNOS E OFERTAS DE VAGAS - 2012 A 2013

CASAS DE CULTURA	NÚMERO DE ALUNOS		OFERTA DE VAGAS		NÚMERO DE ALUNOS		OFERTA DE VAGAS	
	2012.1	2012.2	2012.1	2012.2	2013.1	2013.2	2013.1	2013.2
Alemã	93	55	138	93	55	76	106	102
Britânica	1.249	862	159	240	924	1.298	132	220
Francesa	197	136	157	227	-	119	-	293
Hispânica	123	90	23	89	118	145	75	293
Italiana	51	25	136	133	14	25	136	133
Portuguesa	39	38	50	49	57	29	75	50
TOTAL	1.752	1.206	663	831	1.113	1.616	418	989

FONTE: COORDENAÇÃO GERAL DAS CASAS DE CULTURA ESTRANGEIRA – 2013.
 NOTA: TESTE DE SELEÇÃO: PARA INGRESSO DE ALUNOS COM ALGUM CONHECIMENTO DA LÍNGUA QUE DESEJAM ESTUDAR.

CASAS DE CULTURA ESTRANGEIRA - TESTE DE ADMISSÃO

TABELA 17.2 - NÚMERO DE ALUNOS E OFERTAS DE VAGAS - 2012 A 2013

CASAS DE CULTURA	NÚMERO DE ALUNOS		OFERTA DE VAGAS		NÚMERO DE ALUNOS		OFERTA DE VAGAS	
	2012.1	2012.2	2012.1	2012.2	2013.1	2013.2	2013.1	2013.2
Alemã	313	649	88	198	100	125	100	125
Britânica	1.701	2.241	44	154	2.967	2.995	175	275
Francesa	1.147	838	110	110	46	128	46	128
Hispânica	413	571	44	132	75	150	75	150
Italiana	70	218	22	44	-	30	-	50
Portuguesa	266	328	66	66	-	-	-	-
TOTAL	3.910	4.845	374	704	3.188	3.428	396	728

FONTE: COORDENAÇÃO GERAL DAS CASAS DE CULTURA ESTRANGEIRA - 2013.

NOTA: TESTE DE ADMISSÃO: PARA INGRESSO DE ALUNOS INICIANTE NOS CURSOS BÁSICOS.

TABELA 17.3 - ALUNOS MATRICULADOS E CONCLUDENTES - 2013

CASAS DE CULTURA	NÚMERO DE ALUNOS MATRICULADOS		CONCLUDENTES	
	2013.1	2013.2	2013.1	2013.2
Alemã	369	374	11	13
Britânica	1.422	1.588	296	305
Francesa	627	672	95	94
Hispanica	497	537	71	39
Italiana	192	182	29	38
Portuguesa	154	109	44	32
TOTAL	3.261	3.088	535	521

FORNTE: COORDENAÇÃO GERAL DAS CASAS DE CULTURA ESTRANGEIRA - 2013.

TABELA 17.4 - NÚMERO DE TURMAS E TURMAS POR PROFESSOR - 2012 A 2013

CASAS DE CULTURA	NÚMERO DE TURMAS		TURMAS POR PROFESSOR		NÚMERO DE TURMAS		TURMAS POR PROFESSOR	
	2012.1	2012.2	2012.1	2012.2	2013.1	2013.2	2013.1	2013.2
Alemã	22	23	4	5	19	19	3	2
Britânica	58	54	4	4	55	61	4	4
Francesa	32	32	4	4	30	29	3	2,9
Hispanica	23	24	4	4	22	23	4	4
Italiana	19	16	4	4	11	11	3,6	3,6
Portuguesa	13	13	6	4	9	6	2,25	1,5
TOTAL	167	162	26	25	146	149	19,85	15,1

FORNTE: COORDENAÇÃO GERAL DAS CASAS DE CULTURA ESTRANGEIRA, 2013.

TABELA 17.5 - NÚMERO DE PROFESSORES - 2013

ANO	CASAS DE CULTURA	PROFESSOR			
		QUADRO	SUBSTITUTO	VISITANTE	TOTAL
2013	Alemã	5	-	1	6
	Britânica	19	-	-	19
	Francesa	9	1	-	10
	Hispanica	7	1	-	8
	Italiana	3	-	-	3
	Portuguesa	1	-	-	1
	TOTAL	44	2	1	47

Fonte: COORDENAÇÃO GERAL DAS CASAS DE CULTURA ESTRANGEIRA - 2013.

TABELA 17.6 - MÉDIA DE ALUNOS POR PROFESSOR - 2012 A 2013

CASAS DE CULTURA	ALUNOS POR PROFESSOR		NÚMERO DE PROFESSORES		ALUNOS POR PROFESSOR		NÚMERO DE PROFESSORES	
	2012.1	2012.2	2012.1	2012.2	2013.1	2013.2	2013.1	2013.2
	Alemã	55	80	8	6**	46	38	8
Britânica	83	80	18	18	100	100	18	19
Francesa	93	79	9	10	62,7	67,2	10	10
Hispanica	103	92	5	6	99,4	89,5	5	6
Italiana	61	61	5	4	64	60,6	3	3
Portuguesa	209	143	2	3	38	27	4	4
TOTAL	100	89,16	47	47	68,35	344,3	48	52

Fonte: COORDENAÇÃO GERAL DAS CASAS DE CULTURA ESTRANGEIRA - 2013.

(**) A CASA DE CULTURA ALEMÃ CONTA ANUALMENTE COM UM ESTAGIÁRIO ALEMÃO ORIUNDO DO SERVIÇO DE ALEMÃO DE INTERCÂMBIO ACADÊMICO.

TABELA 17.7 - MÉDIA DE ALUNOS POR TURMA - 2012 A 2013

CASAS DE CULTURA	MÉDIA DE ALUNOS POR TURMA			
	2012.1	2012.2	2013.1	2013.2
Alemã	20	20	19	20
Britânica	25	25	25	25
Francesa	26	25	20,9	23,1
Hispanica	22	23	22,5	23,3
Italiana	16	15	17,4	16,5
Portuguesa	32	33	17	18
TOTAL	23,50	23,50	20,18	20,56

FONTE: COORDENAÇÃO GERAL DAS CASAS DE CULTURA ESTRANGEIRA - 2012 A 2013.



**EQUIPAMENTOS
CULTURAIS**

18

CASA AMARELA

A casa amarela foi sonhada e fundada pelo cineasta e professor eusélio oliveira, em 27 de junho de 1971, que na época saía com um projetor fazendo exposições, divulgando o cinema e formando plateias. Em 2013 a casa amarela completou 42 anos e continua defendendo a formação e difusão do audiovisual cearense e brasileiro.

TABELA 18.1 - **CURSOS REALIZADOS - 2003 A 2013**

ANO	CURSOS	CAPACITADOS
2003	Cinema e Vídeo	62
	Fotografia	141
	Cinema de Animação	30
TOTAL		233
2004	Cinema e Vídeo	59
	Fotografia	80
	Cinema de Animação	127
TOTAL		266
2005	Cinema e Vídeo	62
	Fotografia	116
	Cinema de Animação	51
TOTAL		229
2006	Cinema e Vídeo	66
	Fotografia	146
	Cinema de Animação	-
TOTAL		212
2007	Cinema e Vídeo	66
	Fotografia	151
	Cinema de Animação	33
TOTAL		250
2008	Cinema e Vídeo	72
	Fotografia	141
	Cinema de Animação	30
TOTAL		243
2009	Cinema e Vídeo	62
	Fotografia	166
	Cinema de Animação	31
TOTAL		259
2010	Cinema e Vídeo	47
	Fotografia	99
	Cinema de Animação	27
TOTAL		173
2011	Cinema e Vídeo	57
	Fotografia	107
	Cinema de Animação	43
TOTAL		207
2012	Cinema e Vídeo	49
	Fotografia	110
	Cinema de Animação	6
TOTAL		165
2013	Cinema e Vídeo	43
	Fotografia	157
	Cinema de Animação	18
TOTAL		218

FONTE: CASA AMARELA, 2003 A 2013.

GRÁFICO 18.1 – NÚMERO DE ALUNOS CAPACITADOS NOS CURSOS - 2007 A 2013

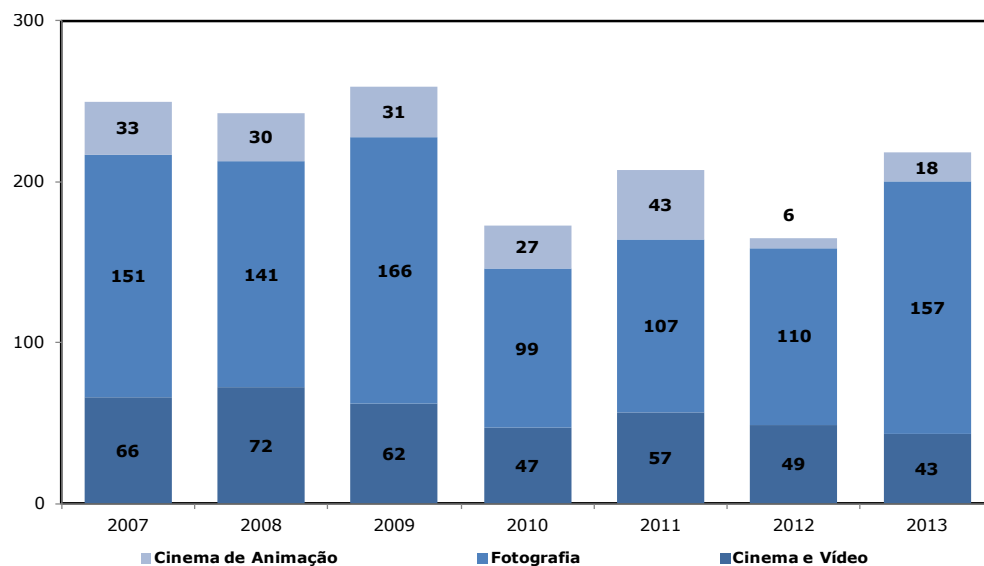

FONTE: ELABORADO PELA COORDENAÇÃO DE PLANEJAMENTO E GESTÃO ESTRATÉGICA, 2013.

TABELA 18.2 - OFICINAS REALIZADAS - 2013

OFICINAS	CAPACITADOS
Cinema de Animação	
Parceria com a Caixa Cultural (Projeto Cineminha)	40
Parceria com a Caixa Cultural (Projeto Cine Ceará)	40
Parceria com o CDL (Sobral e Limoeiro do Norte)	80
Parceria SP Combustível	40
SUBTOTAL	200
Produção - Cinema de Animação	
Filmes (resultado das oficinas)	10
Filmes (outros)	2
Filmes institucionais	2
Clips animados	5
SUBTOTAL	19
TOTAL	219

FONTE: CASA AMARELA, 2013.

TABELA 18.3 - OUTROS TIPOS DE EVENTOS REALIZADOS - 2013

EVENTOS	NÚMERO DE EVENTOS	ESPECTADORES
Mostra Cine Freud	20	2.742
Cine Reflexus	22	125
CINUCA - Cine Clube do Núcleo de Cinema de Animação	5	130
Mostra Curta o Gênero	17	2.085
PNV - Projeto Novo Vestibular	1	60
Seminário com lançamento de livro dos 90 anos do PCdoB	3	484
Mostra Calor Humano	4	200
II INFORMAEE - Virando o Nordeste / UFRN	1	60
Prefeitura Municipal de Fortaleza / CAPS	3	130
Semana do Audiovisual - SEDA	2	90
Exibição para SDDUFC	1	150
Exibição de trabalhos finais do Curso de Audiovisual	2	100
Debate: Comunicação Social - Cobertura das Manifestações	1	50
Exibição para REJUPE - Rede de Jovens e Adolescentes...	1	20
Exibição para MISMEC - Mov. Integrado de Saúde Mental...	1	80
Festival Cine Ceará - Seminário "I Diálogos Visuais..."	2	50
Seminário "Outros Olhares"	7	1.050
Exibição para Empresa Via Urbana (Dia das Crianças)	1	100
Dia Internacional da Animação	1	30
Lançamento do vídeo "Mãe Zimá..."	1	170
6º Festival UFC de Cultura e Arte	4	120
Mostra "Percurso"	-	350
7º For Rainbow	2	50
8ª Mostra "Cinema e Direitos Humanos na América do Sul"	24	600
12º Nóia - Festival de Cinema Universitário	5	700
TOTAL	131	9.726

FONTE: CASA AMARELA, 2013

CINE CEARÁ - 2003 A 2012

O cine Ceará é um festival de cinema que surgiu como "Festival Vídeo Mostra Fortaleza", no ano de 1991, organizado por Eusélio Oliveira e Francis Vale. Acontece anualmente em Fortaleza e atualmente sua mostra de filmes abre espaço para filmes do Brasil, América Latina, Espanha e Portugal. Já se transformou numa das três principais mostras de cinema do país.

O nome do prêmio do Cine Ceará é o troféu Eusélio de Oliveira, uma homenagem ao grande entusiasta do cinema e fundador da casa amarela.

GRÁFICO 18.2 – NÚMERO DE ESPECTADORES NO CINE CEARÁ - 2003 A 2013

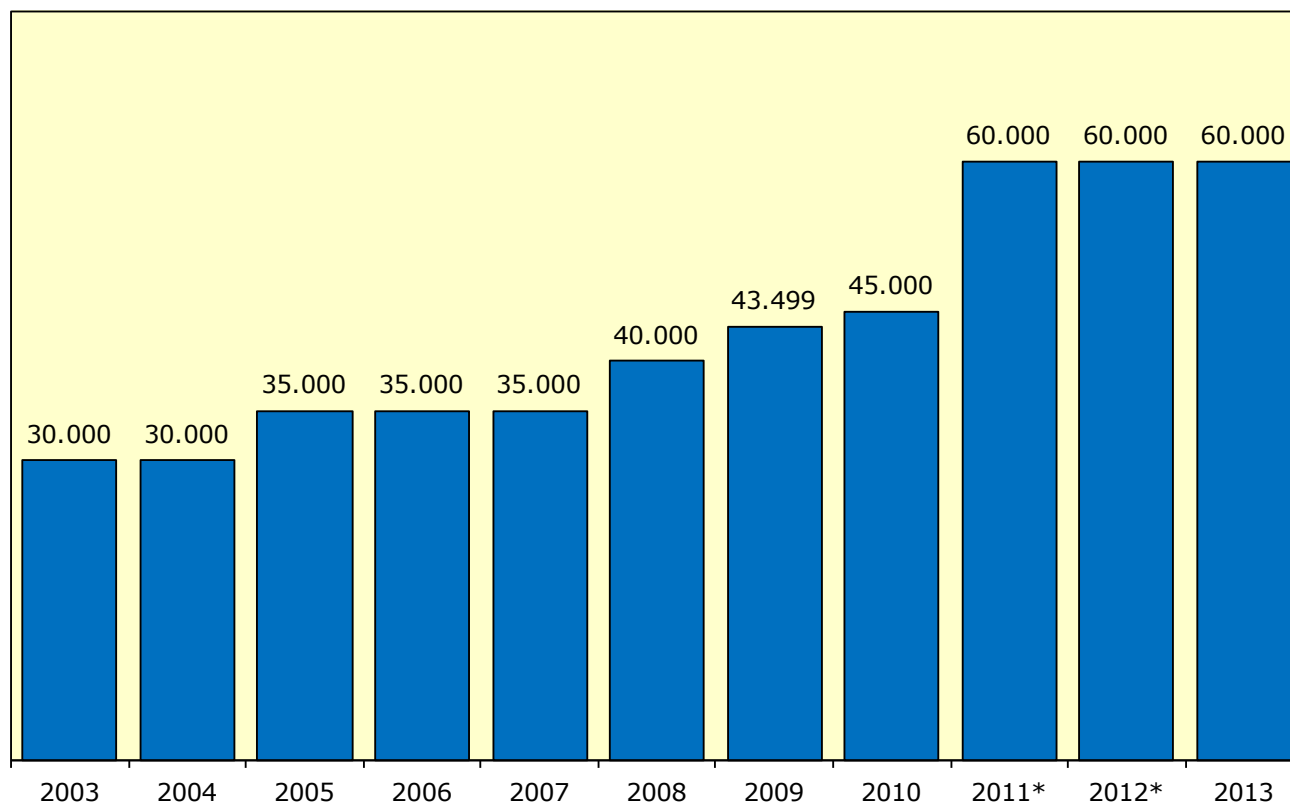

FONTE: ELABORADO PELA COORDENAÇÃO DE PLANEJAMENTO E GESTÃO ESTRATÉGICA - 2003 A 2013.

NOTA: VALOR DE ESPECTADOR ESTIMADO.

(*) REALIZADO EM FORTALEZA E JUAZEIRO DO NORTE.

MUSEU DE ARTE DA UFC

GRÁFICO 18.3 - EVOLUÇÃO DO NÚMERO DE EXPOSIÇÕES - 2003 A 2013



GRÁFICO 18.4 - EVOLUÇÃO DO NÚMERO DE VISITANTES - 2003 A 2013



FONTE: ELABORADO PELA COORDENAÇÃO DE PLANEJAMENTO E GESTÃO ESTRATÉGICA, 2003 A 2013.

GRÁFICO 18.5 - DISTRIBUIÇÃO PERCENTUAL DAS INSTITUIÇÕES QUE VISITARAM O MUSEU EM 2013

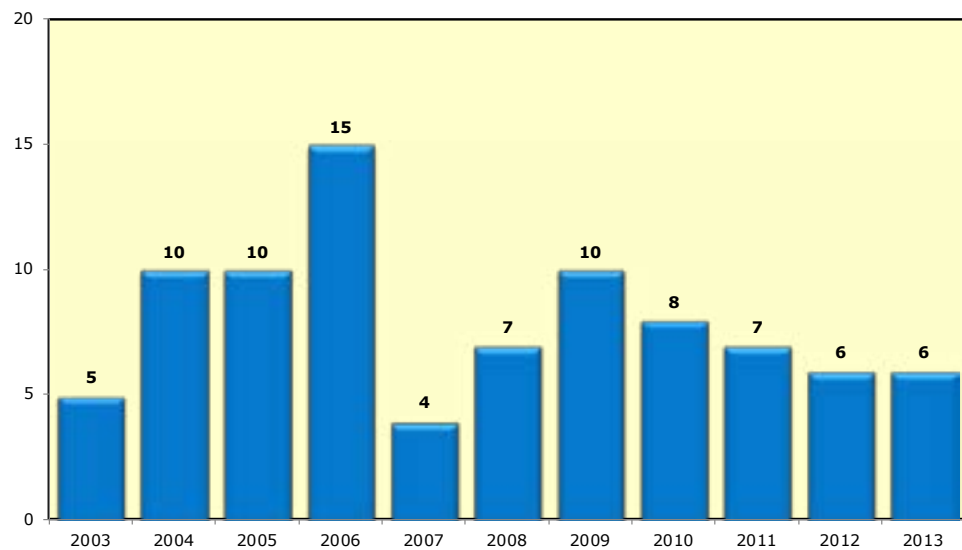
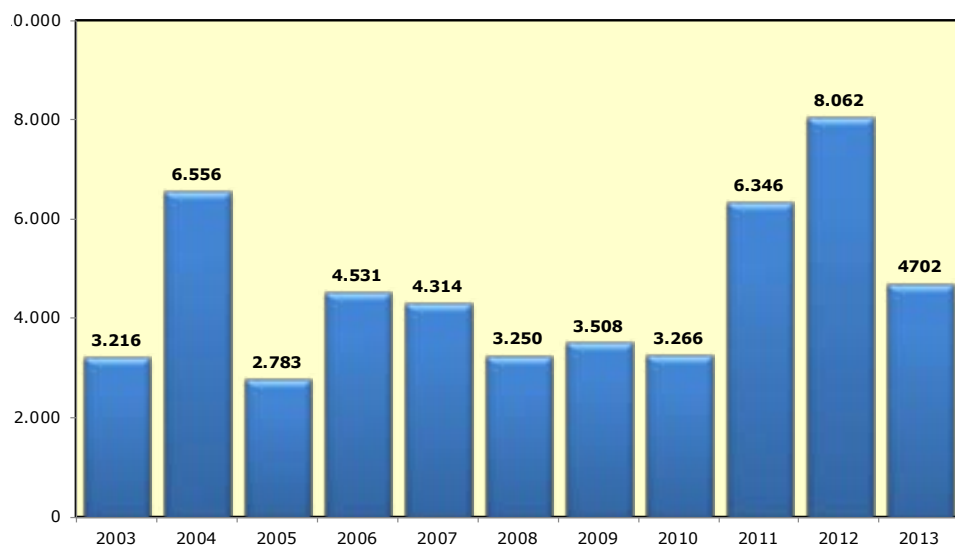
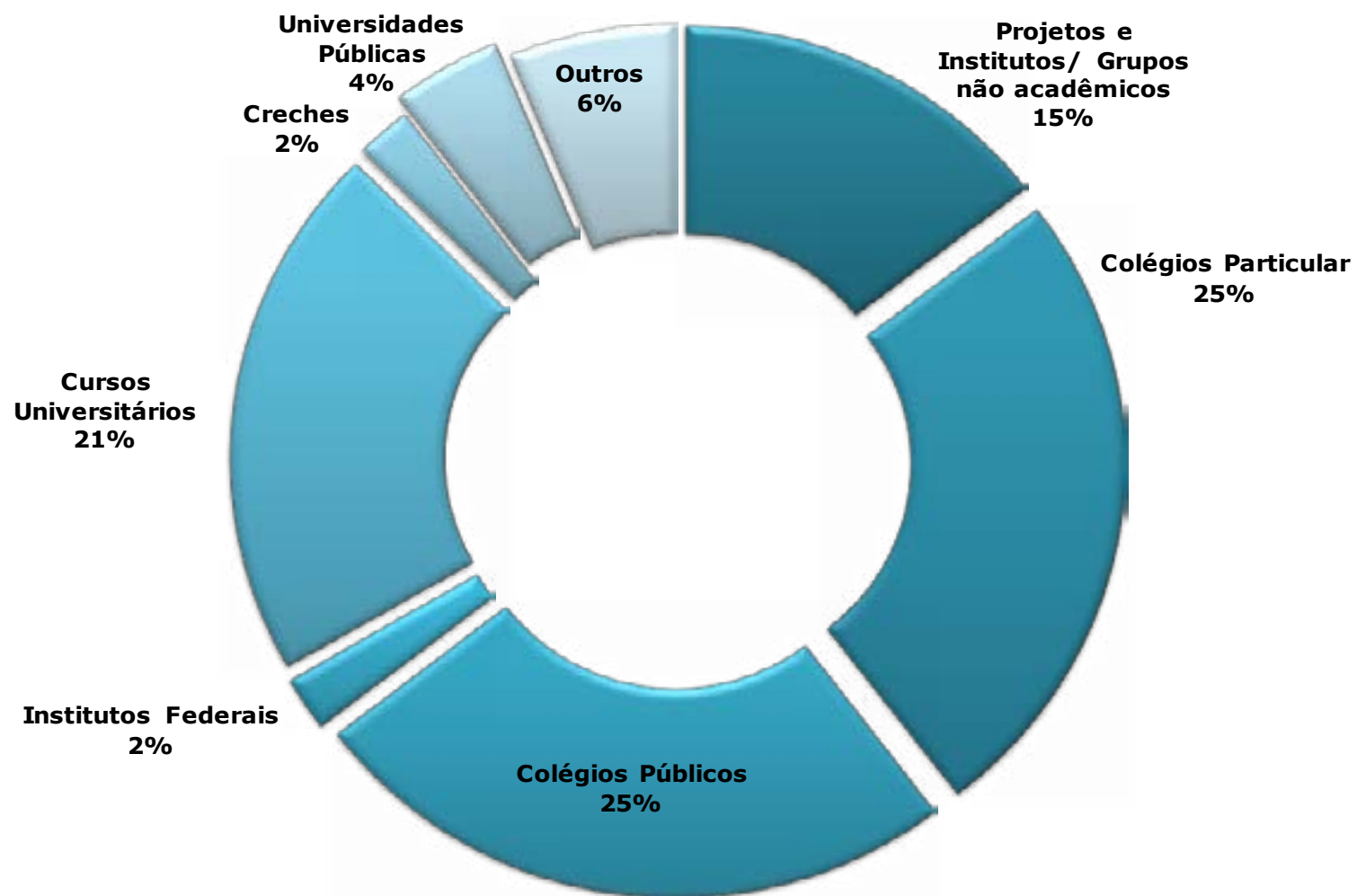

FONTE: ELABORADO PELA COORDENAÇÃO DE PLANEJAMENTO E GESTÃO ESTRATÉGICA, 2013.

TEATRO UNIVERSITÁRIO

Por iniciativa de José Maria Bezerra de Paiva, o teatro universitário surge em 1965 de uma reforma no antigo teatro Santa Maria (então pertencente ao educandário Santa Maria), mantido de 1937 a 1963 por três irmãs da família Ferreira Lima.

Em 1964, a Universidade Federal do Ceará adquire o prédio (Avenida Visconde de Cauípe, atual Avenida da Universidade, 2210) e no ano seguinte o transforma em teatro universitário, anexo à sede do curso de Arte Dramática (CAD), fundado em 1960.

A partir de então o teatro da UFC (também conhecido na década de sessenta como teatro de bolso), sedia inúmeras temporadas não somente de encenações oriundas do CAD, mas também de grupos locais, nacionais e até estrangeiros.

TABELA 18.4 - ATIVIDADES EM 2013

ATIVIDADES	QUANTIDADE PÚBLICO*	
Workshops	25	500
Espetáculos	54	-
Apresentações	105	6.220
TOTAL	184	6.720
Projetos e Apoio a Grupos		
Grupo de Capoeira (Grupo de Pesquisa NACE-FACED)	1	1.560
Grupo de Percussão (Grupo de Pesquisa NACE-FACED)	1	1.040
Doc Teatro	1	-
Laboratório de Pesquisas Cênicas e Audiovisuais	1	572
Grupo da 3ª Idade	1	1.300
Coral da UFC	1	2.080
Grupo Residente Pavilhão da Magnólia	1	416
Grupo Residente OQ das Artes	1	416
Grupo Quimeras de Teatro	1	1.040
Coletivo Casulo	1	312
Coletivo Soul	1	416
Alunos dos Cursos de Artes do ICA-UFC	-	4.160
TOTAL	11	13.312
Eventos		
Masculina com Joubert Arrais - abertura de processos		60
BR Trans com Silvero Pereira - abertura de processos		60
II Encontro dos Realizadores de Teatro Infantil de Fortaleza		40
Colóquio - Olhares/diálogo/Dança		70
Volcalidades Poéticas - grupo de pesquisa/profa. Juliana Rangel		70
TOTAL		300
TOTAL GERAL		20.332

FONTE: TU, 2013. (*) VALOR ESTIMADO.

CASA DE JOSÉ DE ALENCAR

A casa de José de Alencar/cja, instituição pertencente à universidade federal do Ceará, constitui um dos maiores e mais importantes patrimônio histórico e cultural do estado do Ceará. Ela agrega um conjunto complexo de equipamentos educativos, culturais e históricos que se combinam num amplo espaço de pesquisa, visitação pública e atração turística de nossa cidade. Além da “casinha” onde nasceu o escritor e as ruínas do primeiro engenho a vapor do nosso estado, fazem parte desse complexo cultural os seguintes equipamentos: museu Arthur Ramos, a coleção de Renda Luiza Ramos, o centro de treinamento Reitor Martins Filho, a biblioteca Braga Montenegro, o salão Iracema Descartes Gadelha e a Pinacoteca Floriano Teixeira.

TABELA 18.5 - NÚMERO DE VISITANTES - 2008 A 2013

VISITANTE	2008	2009	2010	2011	2012	2013	VARIAÇÃO 2013/2012
Estudantes	5.909	6.233	3.955	5.714	4.038	6.813	68,72%
Participantes de Eventos	3.059	15.883	37.000	42.075	29.157	41.671	42,92%
Turistas	3.079	3.624	4.147	3.249	2.792	2.816	0,86%
TOTAL	12.047	25.740	45.102	51.038	35.987	51.300	42,55%

Fonte: Casa de José de Alencar, 2013.

GRÁFICO 18.6 - VISITANTES POR CATEGORIA - 2008 A 2013



GRÁFICO 18.7 - DISTRIBUIÇÃO DOS VISITANTES POR CATEGORIA EM 2013



FONTE: ELABORADO PELA COORDENAÇÃO DE PLANEJAMENTO E GESTÃO ESTRATÉGICA, 2013.

RADIO UNIVERSITÁRIA

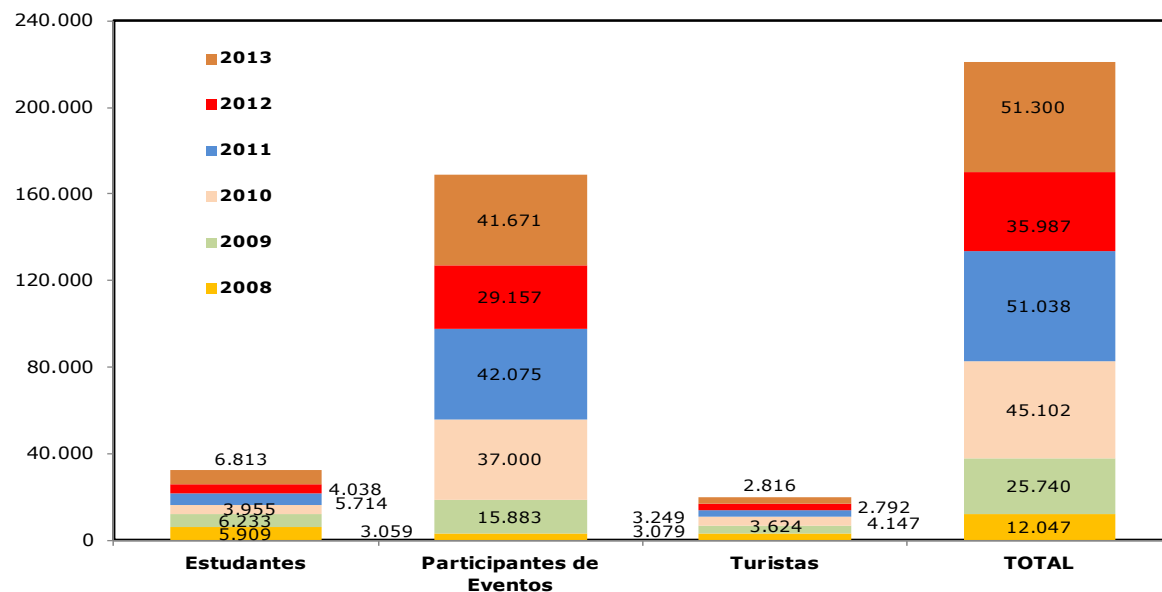
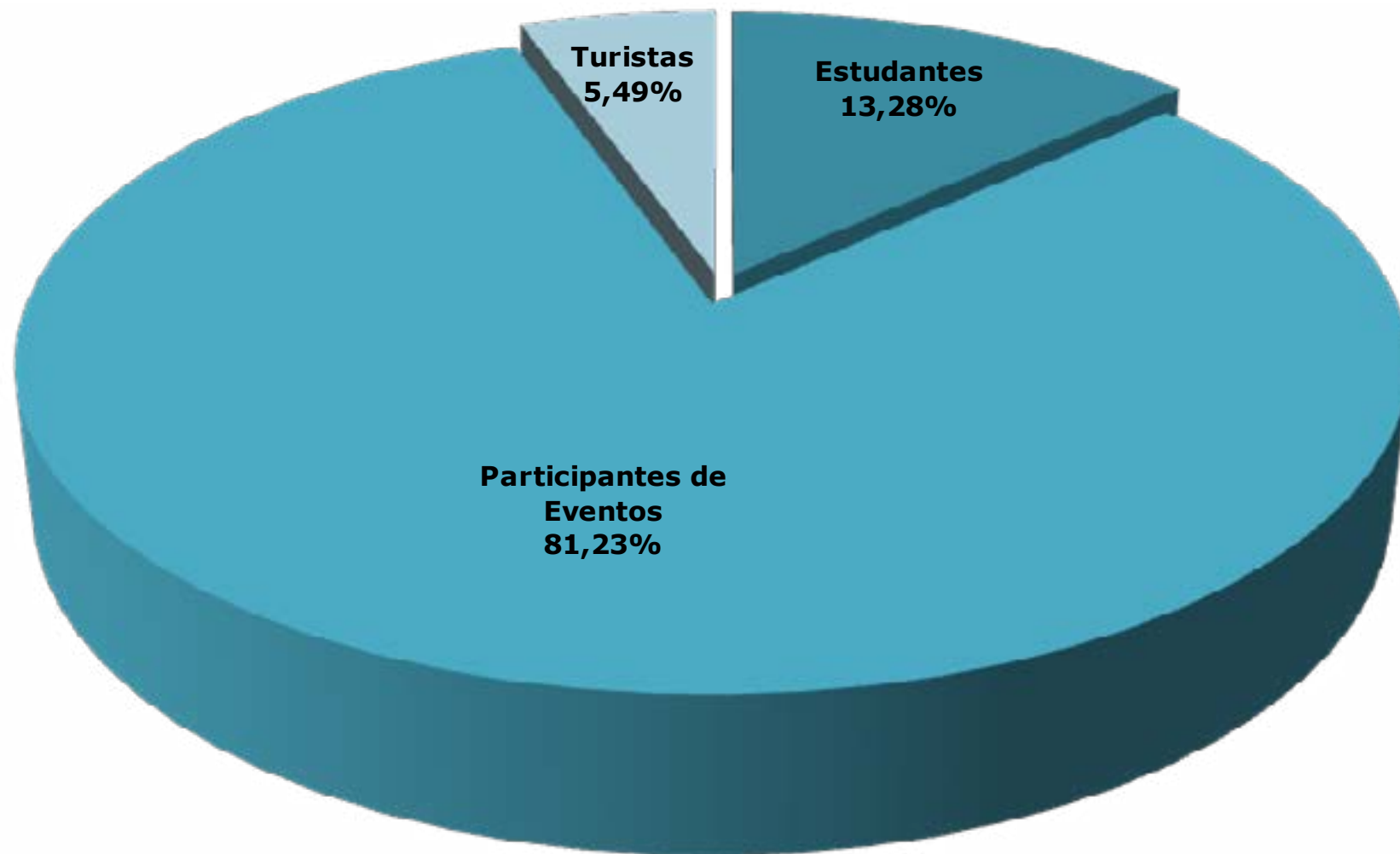
A rádio universitária fm chega aos 30 anos de atuação com credibilidade e prestígio na comunidade universitária e na sociedade. Tais conquistas resultam da ousadia de acreditar no potencial do rádio como lugar de diálogo, de expressão e escuta da universidade e da sociedade, numa interação que nos coloca no caminho da construção efetiva da cidadania plena.

A rádio universitária fm alcança a região metropolitana de fortaleza em suas transmissões convencionais e o mundo, via internet, mantendo firme o trabalho de difusão de informação, música, ciência, arte e cultura, por meio de uma programação educativa não formal cuidadosamente planejada e elaborada por radialistas, jornalistas, docentes e servidores técnico-administrativos da ufc e fcpc, estudantes de comunicação social e de diversos outros cursos, além de muitos colaboradores.

GRÁFICO 18.8 - **DISTRIBUIÇÃO PERCENTUAL DA PROGRAMAÇÃO DA RÁDIO EM 2013**

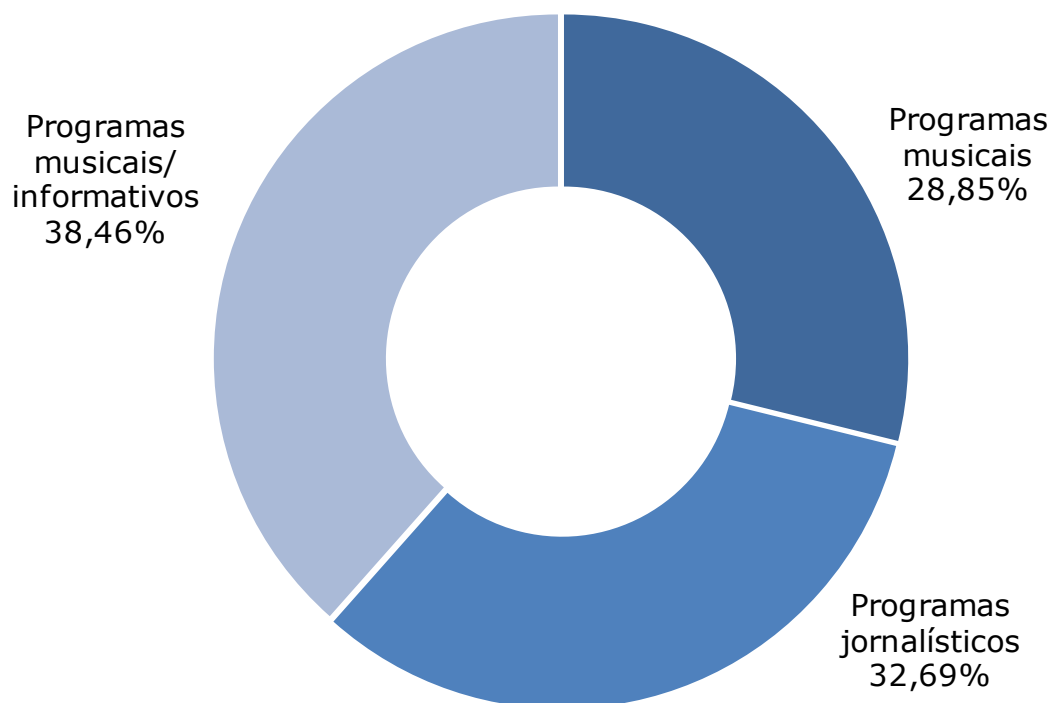

FONTE: ELABORADO PELA COORDENAÇÃO DE PLANEJAMENTO E GESTÃO ESTRATÉGICA, 2013.

TABELA 18.6 - ATIVIDADES EM 2013

ITEM	QUANTIDADE	No INSERÇÕES	HORAS/ANO
Programação			
Programas musicais	15	-	14h/dia
Programas jornalísticos	17	-	4h30min/dia
Programas musicais/informativos	20	-	4h30min/dia
Total de programas	52		8.760h/por ano
Publicidade			
Apoio na divulgação de eventos/projetos da comunidade acadêmica-UFC	13	1.830	-
Apoio na divulgação de eventos/projetos fora da comunidade acadêmica-UFC	19	1.680	-
Total	32	3.510	-
Site da emissora			
Áudios históricos incluídos na seção "Memória" na página da emissora	90	-	-
Perfis de artistas incluídos na seção "Ceará Sonoro"	12	-	-
Perfis de artistas incluídos na seção "Artista da Semana"	14	-	-
Total	116	-	-
Jornalismo			
Notícias gerais	6.930	-	-
Notícias UFC	3.560	-	-
Reportagens gerais	1.411	-	-
Reportagens UFC	723	-	-
Agenda Cultural	540	-	-
Total	13.164	-	-
Projeto de recuperação do acervo da emissora			
Fitas tratadas	-	-	-
Fitas digitalizadas	1.540	-	-
Total	1.540	-	-

FONTE: RÁDIO UNIVERSITÁRIA, 2013.

TABELA 18.6 - ATIVIDADES EM 2013

ITEM	QUANTIDADE	No INSERÇÕES	HORAS/ANO
Show de encerramento do ano da Universitária FM			
Público	8.500	-	-
Total	8500	-	-
Cobertura Encontros Universitários			
Notícias veiculadas	23	-	-
Reportagens gravadas	8	-	-
Reportagens externas ao vivo	17	-	-
Total	48	-	-
Feira das Profissões			
Notícias veiculadas	31	-	-
Reportagens gravadas	7	-	-
Reportagens externas ao vivo	16	-	-
Total	54	-	-
Festival UFC de Cultura			
Notícias veiculadas	23	-	-
Reportagens gravadas	9	-	-
Reportagens externas ao vivo	13	-	-
Spots	7	358	-
Total	52	-	-
Programa CASa Aberta			
Edições	49	-	-
Total	49	-	-

FONTE: RÁDIO UNIVERSITÁRIA, 2013.

SEARA DA CIÊNCIA

A seara da ciência é o espaço de divulgação científica e tecnológica da universidade federal do ceará. A seara procura estimular a curiosidade pela ciência, cultura e tecnologia, mostrando suas relações com o cotidiano e promovendo a interdisciplinaridade entre as diversas áreas do conhecimento. Nos laboratórios de pesquisa ou no salão de exposição, nos cursos oferecidos ou nas peças de teatro e shows científicos, estudantes e professores de escolas públicas interagem com o mundo do saber, são despertados para a criatividade e se envolvem com a pesquisa. É a nossa contribuição para a melhoria da qualidade do ensino público e popularização da ciência.

GRÁFICO 18.9 - NÚMERO DE ALUNOS MATRICULADOS POR CURSOS - 2013

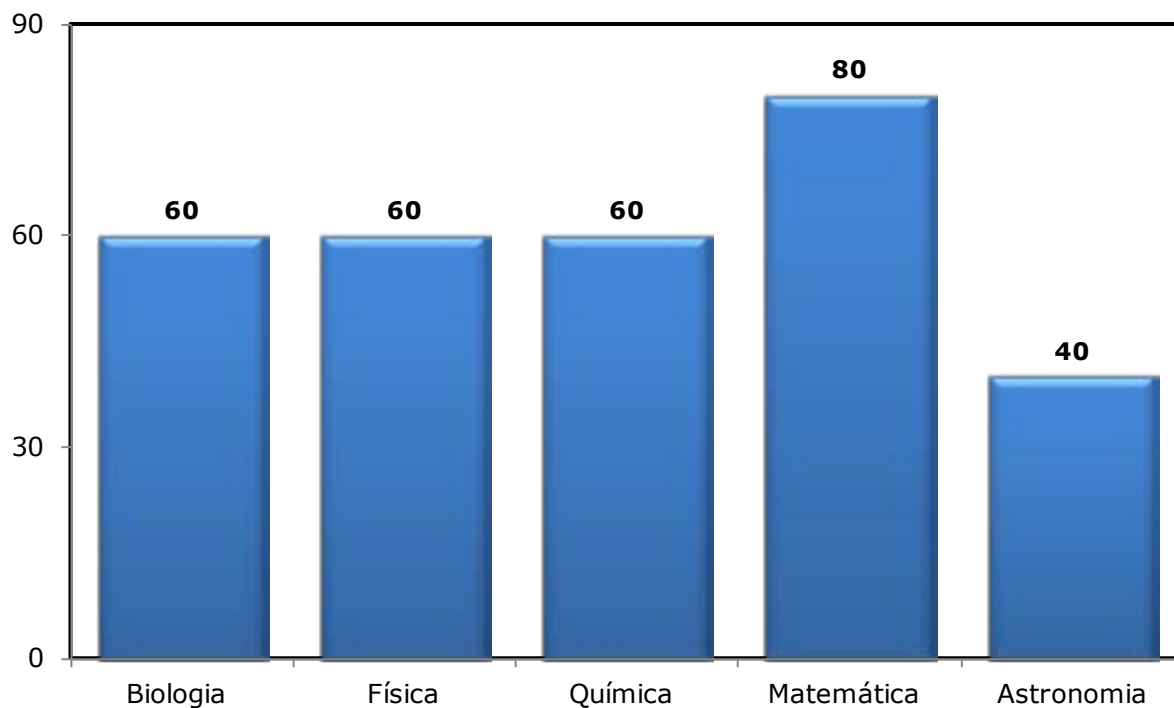

FONTE: ELABORADO PELA COORDENAÇÃO DE PLANEJAMENTO E GESTÃO ESTRATÉGICA, 2013.

FEIRA DE CIÊNCIAS E SALÃO DE EXPOSIÇÃO

GRÁFICO 18.10 - EVOLUÇÃO DO NÚMERO DE ALUNOS VISITANTES NO SALÃO DE EXPOSIÇÃO - 2003 A 2013

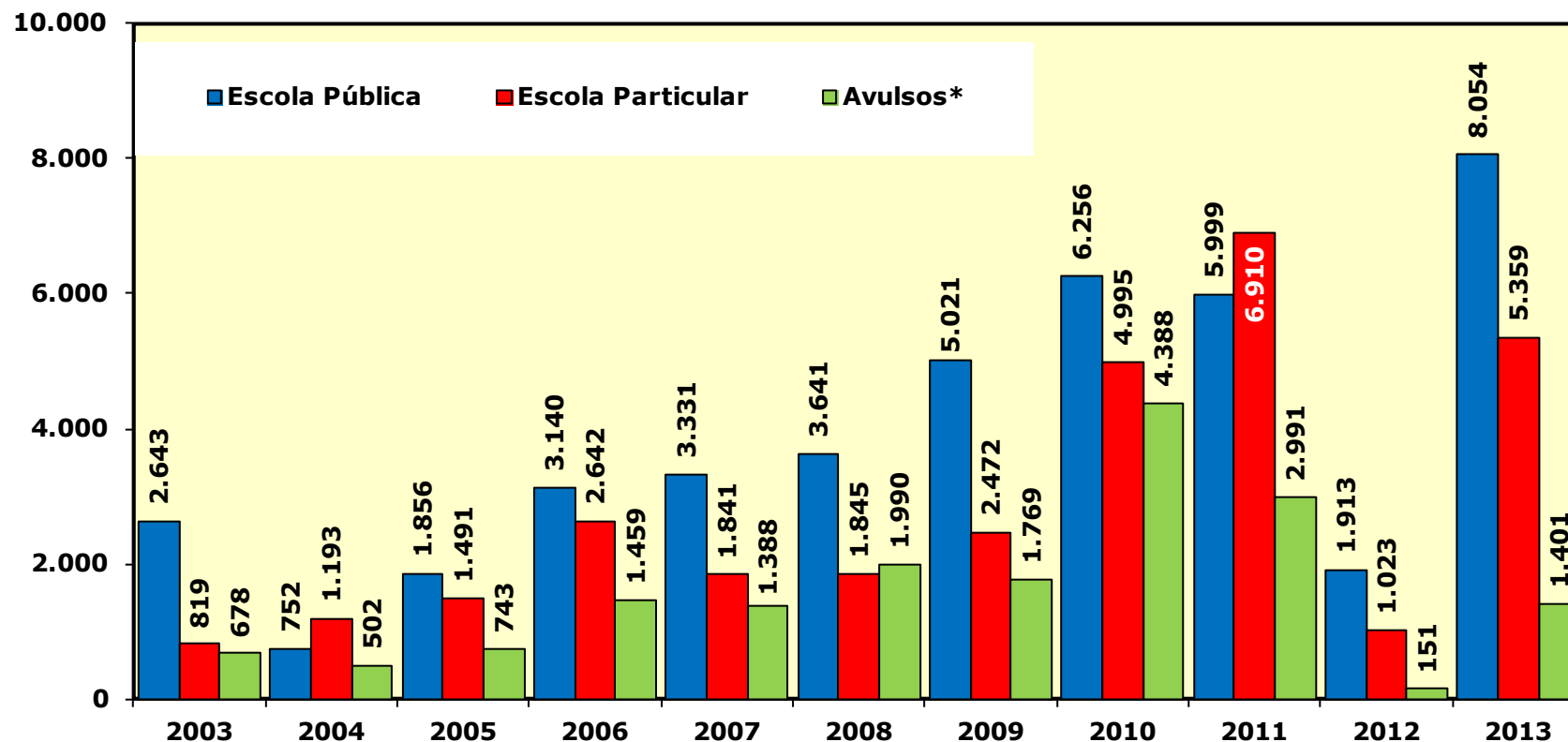

FONTE: ELABORADO PELA COORDENAÇÃO DE PLANEJAMENTO E GESTÃO ESTRATÉGICA, 2003 A 2013.
NOTA: 1.(*) INCLUI UNIVERSITÁRIOS. 2. O SALÃO DE EXPOSIÇÃO RECEBEU VISITAS ATÉ MAIO DE 2012.

TABELA 18.7 - CURSOS OFERTADOS - 2013

CURSOS	VAGAS	Nº ALUNOS	CARGA HORÁRIA	PERÍODO
Biologia	60	60	30h/a	10/set a 10/out
Física	60	60	30h/a	10/set a 10/out
Química	60	60	30h/a	10/set a 10/out
Matemática	80	80	30h/a	10/set a 10/out
Astronomia	40	40	80h/a	10/set a 10/out
TOTAL	300	300		

FORNTE: SEARA DA CIÊNCIA, 2013.

TABELA 18.8 - ATIVIDADES REALIZADAS - 2013

ATIVIDADES	PÚBLICO ALVO	PARTICIPANTES
Visitas ao Salão de Exposição	Alunos de Escolas Pública e Privada, e público em geral	14.814
Show de Ciências	Alunos de Escolas Pública e Privada	14.500
III Feira Municipal de Ciência, Cultura e Arte de Fortaleza	Alunos da Rede Municipal	1.000
VII Feira Estadual de Ciência e Cultura	Alunos da Rede Estadual	3.000
Cursos Básicos de Química, Física, Biologia, Matemática e Astronomia	Alunos do Ensino Médio (Estadual)	300
Observação do Céu (Com telescópio)	Público em Geral	200
Olimpíada Brasileira de Física*	Alunos de Escolas Pública e Privada	17.150
Curso Especial para Professores	Professores de Cabo Verde	100
TOTAL DE PARTICIPANTES - DIRETO		51.064
Site da Seara da Ciência	Público em Geral	1.277.500
TOTAL GERAL DE PARTICIPANTES		1.328.564

FORNTE: ELABORADO PELA COORDENAÇÃO DE PLANEJAMENTO E GESTÃO ESTRATÉGICA, 2013

SECRETARIA DE CULTURA ARTÍSTICA - SECULT - ARTE - UFC

Criada pelo conselho universitário em 1 de março de 2012 e oficialmente instalada em 16 de abril do mesmo ano, a secretaria de cultura artística é resultado do esforço de uma comissão de professores que, por solicitação do magnífico reitor professor dr. Jesualdo pereira farias, trabalhou para “elaborar projeto para a constituição de políticas, diretrizes, objetivos e ações de gestão das atividades artístico-culturais da universidade federal do ceará.” (portaria 4099, de 31 outubro de 2011).

TABELA 18.8 - **ATIVIDADES REALIZADAS - 2013**

ATIVIDADE	EDIÇÕES
A Secult-Arte realizou sete reuniões ordinárias da Comissão de Cultura Artísticas da UFC	7ª
A Secult-Arte participou do Festival de Cultura da UFC nos campus de Fortaleza, Cariri e Sobral	2ª
Coral da UFC participou do I Encontro de corais do CADEMUS (Casa de Estudos Musicais da UFC)	1ª
Estabeleceu-se interlocução entre a Secult-Arte e a Pró-Reitoria de Extensão da UFC com relação ao Programa Bolsa Arte	1ª
Foi aprovado o Anexo 1 da Resolução 08/2013 – regulamentando o PROGRAMA DE PROMOÇÃO DA CULTURA ARTÍSTICA NA UFC	1ª
Foi criado, através da resolução 08/2013, o PROGRAMA DE PROMOÇÃO DA CULTURA ARTÍSTICA DA UFC	1ª
Foi Instituído o COMITÊ GESTOR DO PROGRAMA DE PROMOÇÃO ARTÍSTICA, através de Portaria emitida pelo Diretor da Secult-Arte/UFC	1º
Implantados os primeiros Auxílios financeiros beneficiando 20 cantores do Coral da UFC	1ª
Iniciado os Trabalhos de concepção de Plataforma de Projetos Artísticos-Culturais da UFC	1ª
Iniciados os trabalhos de formação do “Núcleo Sinfônico ” da UFC, envolvendo os campi de Fortaleza e Sobral.	1º
Show pessoal do Ceará 40 anos (Caixa Cultura Teatro)	1ª

FONTE: SCULT-ARTE, 2013.

TABELA 18.9 - PROGRAMAÇÃO CULTURAL REALIZADA EM 2013

ITEM	PÚBLICO
EVENTOS	
Apoio ao V Sarau "Entre palavras" Centro de Humanidades (Campus Benfica/UFC)	200
Apresentação do Grupo de Choro do Curso de Música de Fortaleza e de Sobral (Campus UFC em Fortaleza e Sobral)	800
Apresentação do Grupo de Música Percussiva Acadêmicos da Casa Caiada - CJA	70
Apresentação do Quarteto de Violões - ICA (Campus do Pici/UFC)	800
Apresentação do Quinteto de sopro KARIRI SAX (Campus Cariri/UFC)	90
Apresentação do Vocal UFC (Campus Sobral/UFC)	500
Apresentações da Camerata de Violões de Sobral (Campus Sobral/UFC)	1.200
Apresentações do Grupo de Câmara "Encordoados" ICA (Campus do Pici/UFC)	90
Apresentações do Grupo de Dança popular Oré-Anacã - IFES - interna e externas (Campus do Pici/UFC)	18.150
Cine Arte-Clube (Campus Cariri/UFC)	241
Club do disco (Campus Sobral/UFC)	167
Coral da UFC - apresentações internas (centros, faculdades e Departamentos) Instituições filantrópica	1.185
Coral da UFC - temporada (15 apresentações) do Espetáculo Menino (Teatro do Centro Dragão do Mar)	3.513
Encontros Universitários - Tenda das Artes - ensaios abertos - reflexão e performance artísticas	90
Ensaios abertos do Coral da UFC no Bosque Moreira Campos no CH (Campus do Benfica/UFC)	100
Espetáculo "Assentamento Instável" Grupo Vocal Coro e Osso realizações no T.U/UFC (Matão-São Paulo)	140
Espetáculo "Temporal" Grupo Vocal Coro e Osso realizações no T.U/UFC (Matão - São Paulo)	240
Espetáculos, Oficinas, palestras e Simpósios - Teatro Universitário Paschoal Carlos Magno da UFC	7.120
I Mostra de Bandas do Centro de Tecnologia da UFC (Campus do Pici/UFC)	100
Música em Cena (Campus Sobral/UFC)	85
Música no Campus (Campus Cariri/UFC)	150
Orquestra de cordas da UFCA / Cariri	1.690
Palestra e "Workshop" com Fernando Arrabal (Campus UFC/Benfica) em parceria com Teatro José de Alencar - TJA	80
Programa Rádio Plural (Campus Benfica/UFC)	5.000
Show pessoal do Ceará 40 anos (Caixa Cultura Teatro)	540
V Visualidades (Campus Sobral/UFC em parceria com a Universidade Vale do Acaraú - UVA)	100
Recital Poemas de Vinicius de Moraes em Canções de Cláudio Santoro (Reitoria)	120
24º Festival Internacional de Orquestras Jovens (Campus Sobral/UFC)	3.000
3ª Semana de Música Percussiva (Campus do Pici/UFC)	45
Documentário	
Lançamento do livro "Paulo Abel, eu me lembro" (Reitoria)	120

FONTE: SCULT-ARTE, 2013.



OUVIDORIA GERAL

19

OUVIDORIA GERAL DA UFC

TABELA 19.1 - TIPO DE ATENDIMENTO - 2003 A 2013

	2003	2004	2005	2006	2007	2008	2009	2010	2011	2012	2013	% Variação 2013/2012	
CONTATO													
Carta		1	4	5	6	1	2	13	2	3	5	3	-40,00
E-mail	18	466	526	215	152	1.376	1.479	1.428	2.100	1.582	1.017		-35,71
Pessoal	37	94	82	101	113	69	81	72	64	65	122		87,69
Telefone	24	83	86	120	105	40	62	64	79	68	65		-4,41
TOTAL	80	647	699	442	371	1.487	1.635	1.566	2.246	1.720	1.207		-29,83
MANIFESTAÇÃO													
Elogio		3	9	13	3	-	7	10	13	9	8	19	137,50
Solicitação de Informação	13	343	385	204	159	1.026	1.083	1.174	1.672	1.196	352		-70,57
Reclamação	56	278	284	222	204	434	502	354	525	502	818		62,95
Sugestão	8	17	17	13	8	20	40	25	40	14	18		28,57
TOTAL	80	647	699	442	371	1.487	1.635	1.566	2.246	1.720	1.207		-29,83
VÍNCULO													
Aluno	33	225	251	163	180	455	476	413	611	491	657		33,81
Professor	13	39	40	37	21	27	36	35	48	26	53		103,85
Servidor	14	47	52	62	20	22	60	70	68	64	54		-15,63
Sem Vínculo com a UFC	20	336	349	171	148	983	1.063	1.048	1.519	1.139	443		-61,11
TOTAL	80	647	692	433	369	1.487	1.635	1.566	2.246	1.720	1.207		-29,83
TEMAS													
Atendimento	-	-	-	-	-	-	-	176	407	599	355		-40,73
Carteira Estudantil	-	-	-	-	-	-	-	8	3	4	-		-
Endereço	-	-	-	-	-	-	-	21	25	8	1		-87,50
Ensino	-	-	-	-	-	-	-	164	202	86	133		54,65
Evento	-	-	-	-	-	-	-	28	20	21	8		-61,90
Gestão	-	-	-	-	-	-	-	5	9	74	79		6,76
Grade Curricular	-	-	-	-	-	-	-	18	42	22	5		-77,27
Histórico/Diploma/IRA	-	-	-	-	-	-	-	80	108	87	65		-25,29
Manutenção/Infraestrutura	-	-	-	-	-	-	-	77	62	28	68		142,86
Matrícula	-	-	-	-	-	-	-	98	187	71	83		16,90
Parceria	-	-	-	-	-	-	-	36	45	20	11		-45,00
Pesquisa	-	-	-	-	-	-	-	62	31	6	1		-83,33
Pós-Graduação	-	-	-	-	-	-	-	15	7	20	2		-90,00
Relações Humanas	-	-	-	-	-	-	-	81	79	53	43		-18,87
Seleção/Ingresso	-	-	-	-	-	-	-	508	763	438	118		-73,06
Site UFC	-	-	-	-	-	-	-	30	49	25	65		160,00
Taxas/Pagamento	-	-	-	-	-	-	-	44	35	9	98		988,89
Transferência	-	-	-	-	-	-	-	115	172	149	72		-51,68
TOTAL	-	-	-	-	-	-	-	1.566	2.246	1.720	1.207		-29,83

Fonte: Ouvidoria da UFC, 2013. Nota: A ouvidoria iniciou em 2003.

GRÁFICOS 19.1 - EVOLUÇÃO DO NÚMERO DE ATENDIMENTO - 2004 A 2013 - TIPO DE CONTATO

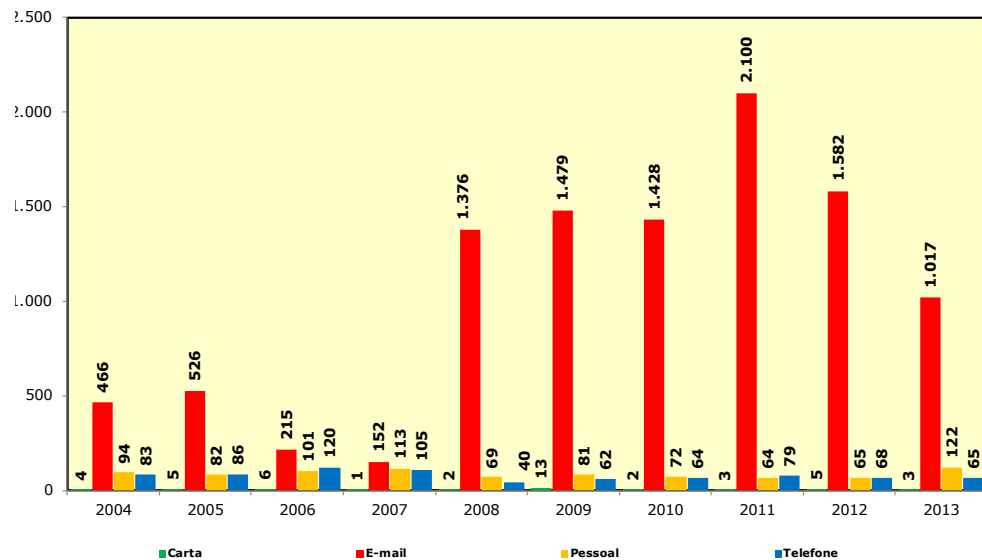

GRÁFICOS 19.1 - EVOLUÇÃO DO NÚMERO DE ATENDIMENTO - 2004 A 2013 - TIPO DE MANIFESTAÇÃO

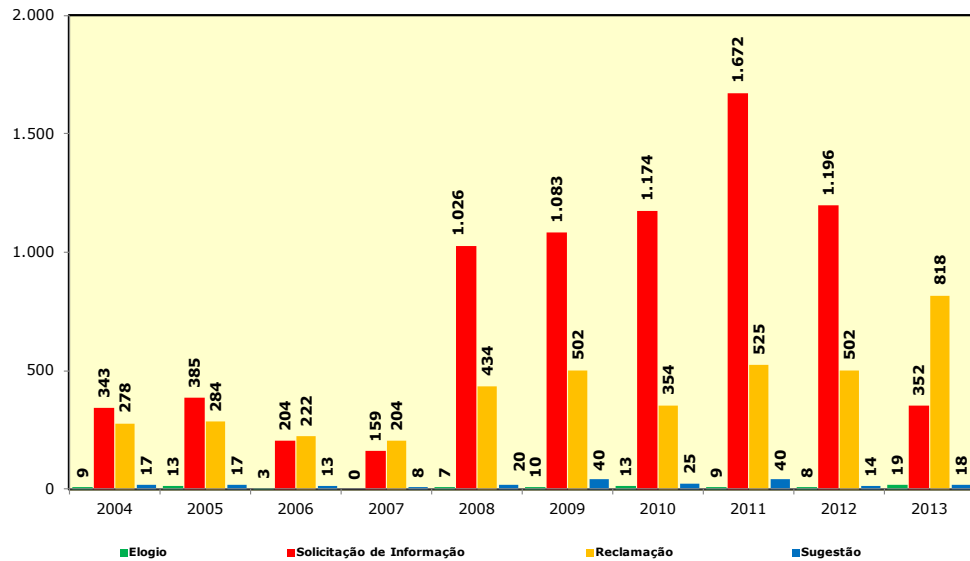

Fonte: Coordenação de Planejamento e Gestão Estratégica, 2013.

GRÁFICOS 19.1 - EVOLUÇÃO DO NÚMERO DE ATENDIMENTO - 2004 A 2013 - TIPO DE VÍNCULO

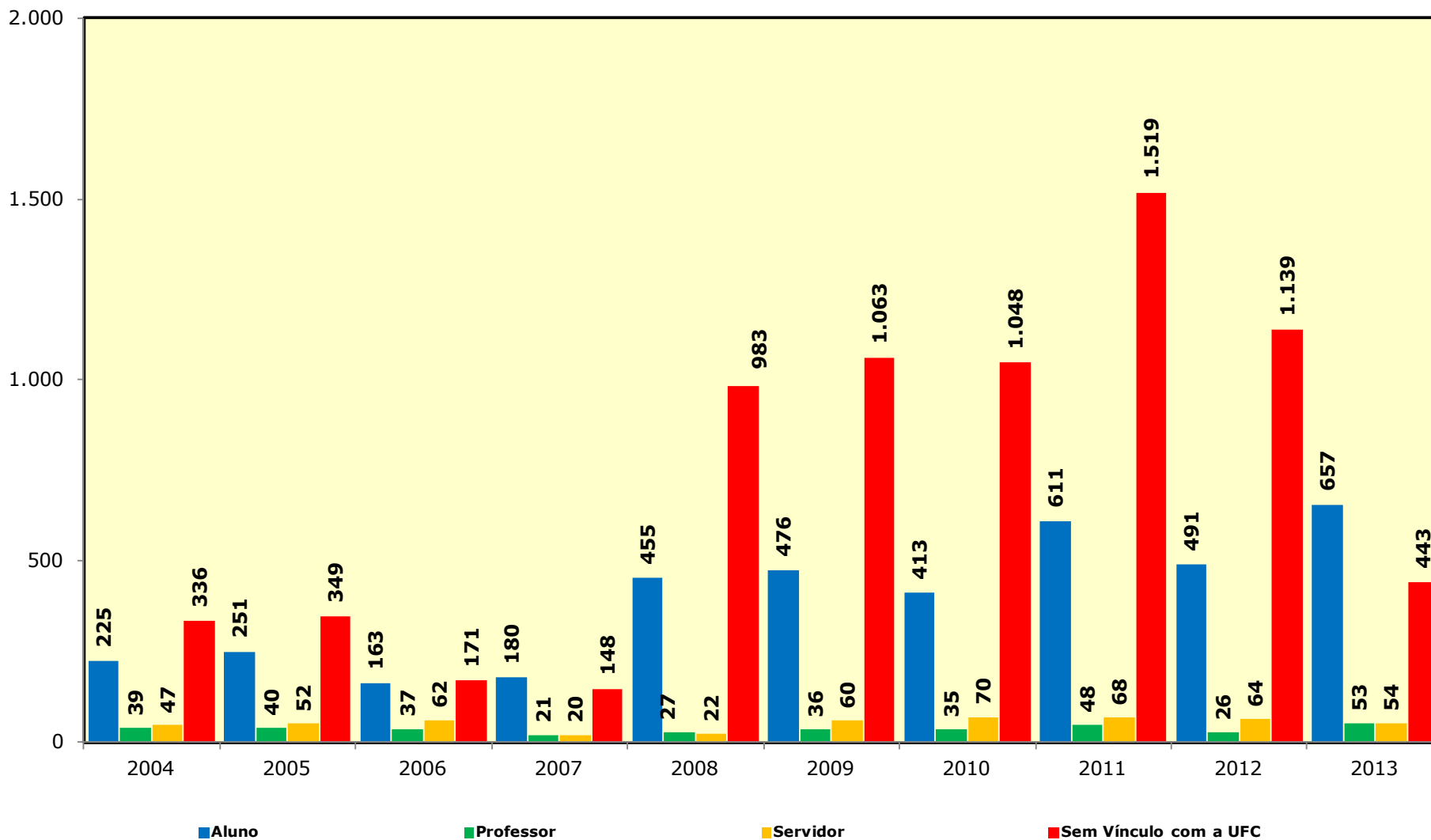

Fonte: Coordenação de Planejamento e Gestão Estratégica, 2013.

GRÁFICO 19.2 - DISTRIBUIÇÃO PERCENTUAL DO TIPO DE ATENDIMENTO - 2013 - TIPO DE CONTATO



GRÁFICO 19.2 - DISTRIBUIÇÃO PERCENTUAL DO TIPO DE ATENDIMENTO - 2013 - TIPO DE MANIFESTAÇÃO



Fonte: Coordenação de Planejamento e Gestão Estratégica, 2013.

GRÁFICO 19.2 - DISTRIBUIÇÃO PERCENTUAL DO TIPO DE ATENDIMENTO - 2013 - TIPO DE VÍNCULO - 2013

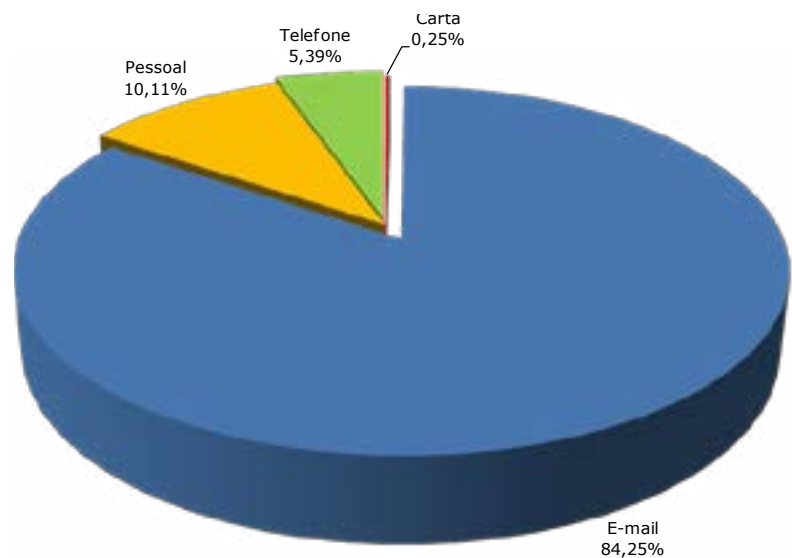
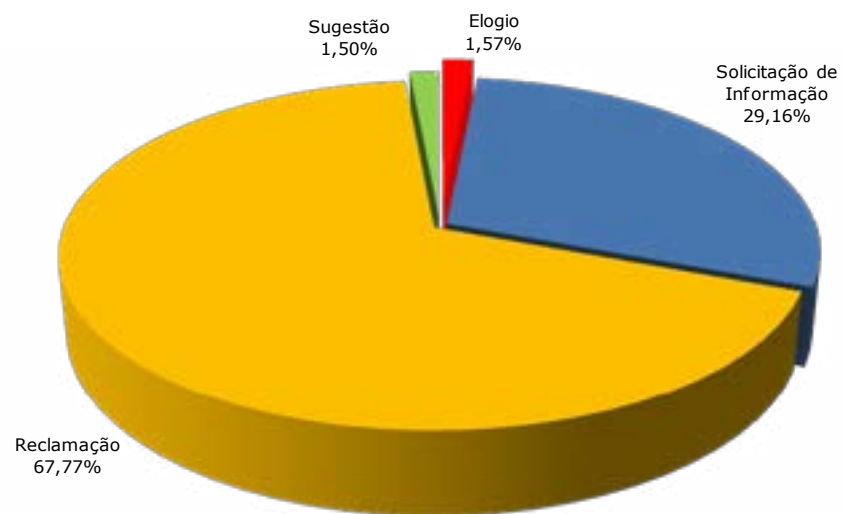
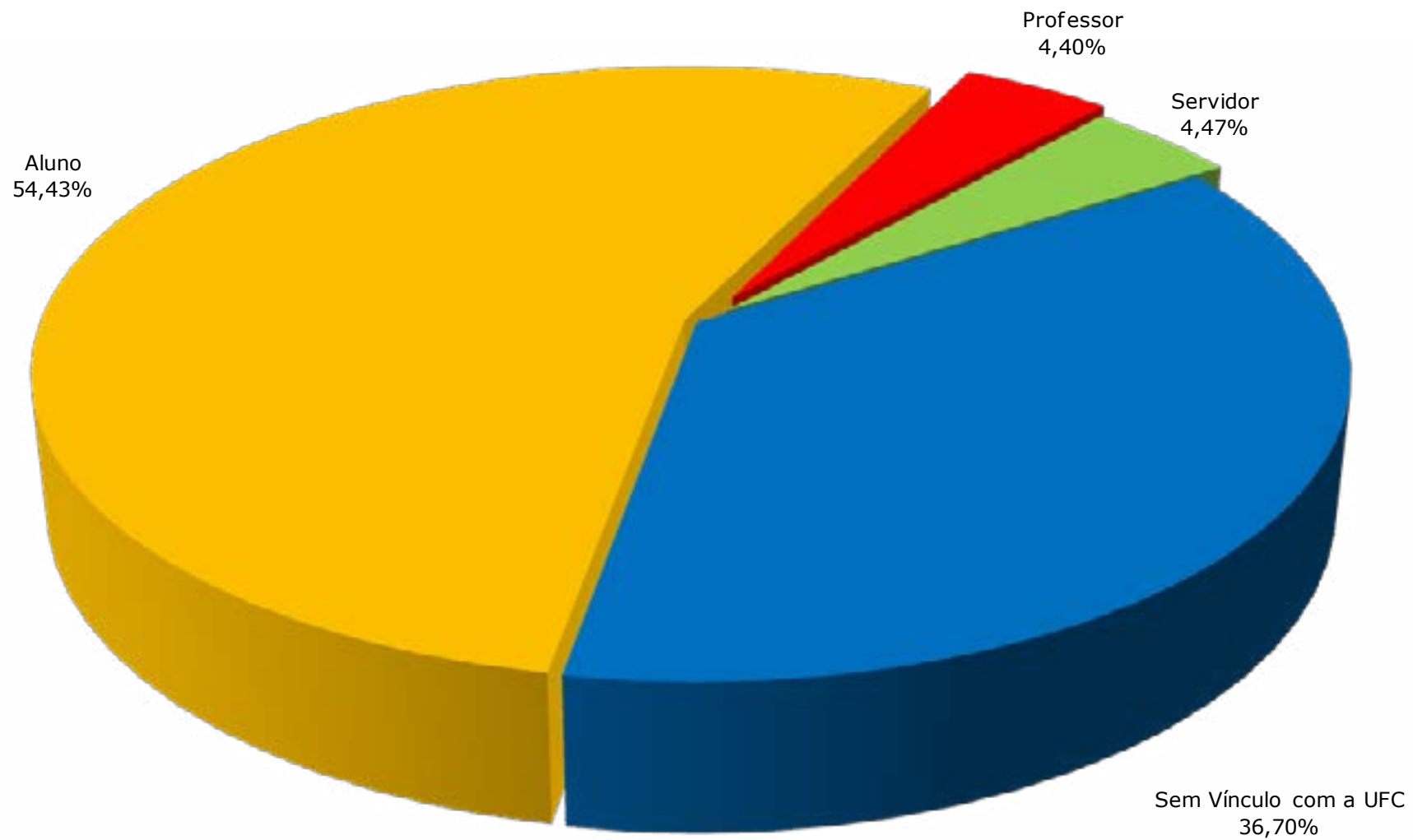

Fonte: Coordenação de Planejamento e Gestão Estratégica, 2013.





**COORDENADORIAS,
SECRETARIAS E IMPRENSA
UNIVERSITÁRIA**

20

COORDENADORIA DE COMUNICAÇÃO SOCIAL E MARKETING INSTITUCIONAL

TABELA 20.1 - ATIVIDADES REALIZADAS EM 2013

ATIVIDADE	EDIÇÕES	TIRAGEM	PÚBLICO
Assessoria: atendimento imprensa	1140	-	1.140
Cartão de Natal 2013	1	10.000	10.000
Clipping de matérias sobre UFC no O Povo, Diário e Estado	1383	-	-
Festival UFC de Cultura	1	-	30.000
Guia do Estudante 2014	1	40.000	40.000
Jornal da Educação	198	-	5.200
Jornal da UFC	4	40.000	41.200
Lançamento do Livro Bar do Anísio: Casa de Liberdades	1	1.000	1.000
Lançamento do Livro IJF: histórias despercebidas de um hospital	1	1.000	1.000
Lançamento do Livro Vitrines	1	1.000	1.000
Mostra de Cinema Alemão - Diretor Fatih Akin	1	-	300
Notícias para o Portal UFC	1.368	-	4.024.431
Peças gráficas para eventos UFC	100	-	100
Pesquisa sobre a Comunicação Social na UFC	1	-	90
Publicação do livro Paulo Abel: Eu me lembro	1	1.000	1000
Rádio Universitária FM - citações UFC-FCPC	4.660	-	40.000
Rádio Universitária FM - matérias sobre UFC	4.680	-	40.000
Redes Sociais Facebook	1	-	4.853
Redes Sociais Twitter	1	-	18.775
Releases (Notícias Diárias)	890	-	-
Revista Universidade Pública	4	7.500	30.000
Semin. Plan. da Coord. de Comunicação Social	1	-	55
Show de Final de Ano Rádio Universitária	1	-	8.000
UFC Notícias (Boletim Informativo)	38	300	3.000
UFC TV (Programas)	48	205	5.000

FONTE: COORDENADORIA DE COMUNICAÇÃO SOCIAL E MARKETING INSTITUCIONAL, 2013.

GRÁFICO 20.1 - PARTICIPANTES DO FESTIVAL DE CULTURAL E DO SHOW DA RÁDIO UNIVERSITÁRIA EM 2013



GRÁFICO 20.2 - DISTRIBUIÇÃO PERCENTUAL DA TIRAGEM DA REVISTA UNIVERSIDADE PÚBLICA E JORNAL DA UFC PUBLICADOS EM 2013

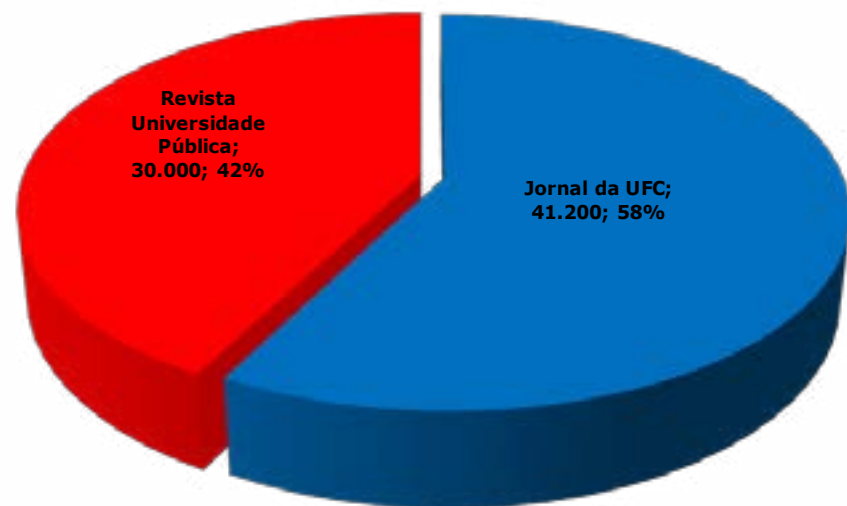

FONTE: COORDENADORIA DE COMUNICAÇÃO SOCIAL E MARKETING INSTITUCIONAL, 2013.

COORDENADORIA DE AVALIAÇÃO INSTITUCIONAL

A coordenadoria de avaliação institucional (coavi) é o setor responsável pelo diagnóstico institucional através da execução de atividades de avaliação. Auxilia o planejamento acadêmico e administrativo, ao proporcionar informações necessárias para a formulação de políticas de mais largo alcance, além de fornecer subsídios para a necessária prestação de contas à sociedade.

TABELA 20.2 - PROJETOS EXECUTADOS - 2010 A 2013

ANO	TÍTULO DO PROJETO
2010	1. Avaliação Diagnóstica dos Coordenadores dos Cursos de Graduação
	2. Acompanhamento do Uso de Sistema Informatizado para Avaliação da Atuação Docente no Campus de Quixadá
	3. Coleta e Organização de Dados visando à Avaliação Externa da UFC
	4. Coordenação de Reuniões Ordinárias da Comissão Própria de Avaliação Institucional (CPA/UFC)
	5. Elaboração do Relatório de Auto-Avaliação Institucional da UFC no Biênio 2009/2010
	6. Execução de Pesquisa Avaliativa Acerca das Repercussões Sociais Resultantes da Interiorização da UFC
	7. Execução de Pesquisa Avaliativa Acerca do Programa Auxílio Moradia da PRAE/UFC
	8. Organização de Séries Históricas de Dados Básicos Institucionais
	9. Organização de Séries Históricas dos Indicadores de Gestão do TCU, Exigidos pelo TCU
2011	1. Acompanhamento do Uso de Sistema Informatizado para Avaliação da Atuação Docente no Campus de Quixadá
	2. Coleta e Organização de Dados visando à Avaliação Externa da UFC
	3. Coordenação de Reuniões Ordinárias da Comissão Própria de Avaliação Institucional (CPA/UFC)
	4. Desenvolvimento de Instrumento para Avaliação diagnóstica das Coordenações dos Cursos de Graduação
	5. Desenvolvimento de Módulo Informatizado para Avaliação Institucional
	6. Elaboração do Relatório de Auto-Avaliação Institucional da UFC no Biênio 2009/2010
	7. Execução de Pesquisa Avaliativa Acerca das Repercussões Sociais Resultantes da Interiorização da UFC
	8. Execução de Pesquisa Avaliativa Acerca do Programa Auxílio Moradia da PRAE/UFC
	9. Organização de Séries Históricas de Dados Básicos Institucionais
	10. Organização de Séries Históricas dos Indicadores de Gestão do TCU, Exigidos pelo TCU
2012	1. Coordenação de Reuniões Ordinárias da Comissão Própria de Avaliação Institucional (CPA/UFC)
	2. Organização de Séries Históricas de Dados Básicos Institucionais – Base 2011
	3. Organização de Séries Históricas de Indicadores de Gestão Exigidos Pelo TCU
	4. Desenvolvimento de Módulo Informatizado Para Avaliação Institucional
	5. Uso de Dados Secundários Para Geração de Indicadores de Desempenho Institucional
	6. Elaboração do Relatório de Autoavaliação Institucional da UFC no Biênio 2011/2012
2013	1. Coordenação de Reuniões Ordinárias da Comissão Própria de Avaliação Institucional (CPA/UFC)
	2. Organização de Séries Históricas de Dados Básicos Institucionais – Base 2012
	3. Organização de Séries Históricas de Indicadores de Gestão Exigidos Pelo TCU
	4. Desenvolvimento de Módulo Informatizado Para Avaliação Institucional
	5. Uso de Dados Secundários Para Geração de Indicadores de Desempenho Institucional
	6. Elaboração do Relatório de Autoavaliação Institucional da UFC no Biênio 2012/2013

FONTE: COAVI, 2013. NOTAS: 1. CADA PROJETO EXECUTADO TEM BEM DEFINIDO O OBJETIVO, A META, AS ATIVIDADES PROGRAMADAS E AS ATIVIDADES EXECUTADAS.

2. PARA CADA PROJETO EXECUTADO ENVOLVE VARIAS AÇÕES DE PLANEJAMENTO E EXECUÇÃO.

SECRETARIA DE TECNOLOGIA DA INFORMAÇÃO

TABELA 20.3 - ATIVIDADES EXECUTADAS EM 2013

TIPO DE ATIVIDADES

Desenvolvimento de Softwares e Soluções - Nível acadêmico - Sub-sistema SIGAA/SI3 - Segmento Graduação

Evolução e estabilização das funcionalidades que dão suporte aos processos de demanda de turmas

Evolução e estabilização das funcionalidades que dão suporte aos processos de oferta de turmas

Evolução e estabilização das funcionalidades que dão suporte aos processos de matrícula de alunos

Evolução e estabilização do Histórico Escolar

Evolução e estabilização de relatórios gerenciais

Lançamento de aproveitamento para coordenações

Desenvolvimento do módulo de Avaliação Institucional

Disponibilização de funcionalidades para gerenciamento de mobilidade acadêmica

Desenvolvimento de funcionalidades para a descentralização da graduação

Treinamento de usuários

Segmento Pós-Graduação Stricto-Sensu

Estabilização de funcionalidades

Treinamento de usuários

Sistema Módulo Acadêmico - Segmento Graduação

Suporte aos usuários

Nível Administrativo - Subsistema SIPAC/SI3

Disponibilização de funcionalidades para gerenciamento de concessão de bolsas de informática

Análise, simulação e desenvolvimento dos módulos Protocolo, Termo de Referência, Integração SIGAA/Sistemas, Integração SIAFI, Contratos, Orçamento, Catálogo de materiais, Almoxarifado, Patrimônio

Integração de sistemas

Início dos estudos preliminares para implantação dos demais módulos do SIPAC/SI3

Subsistema SIGADMIN/SI3

Atualização das unidades setoriais a partir do SIAPE

Nível de Recursos Humanos - Subsistema SIGRH/SI3

Disponibilização de funcionalidades para férias

Atendimento de Relatórios requeridos

Suporte aos usuários

FONTE: STI, 2013.

TABELA 20.3 - ATIVIDADES EXECUTADAS EM 2013

TIPO DE ATIVIDADES

Sistemas HADES/ARGOS/AGORA

Inicialização da base do almoxarifado 2014

Atendimento ao usuário

Cadastro de usuários/senha

Cadastro de novos setores

Modificações da funcionalidade Valoração patrimonial (Depreciação)

Análise da funcionalidade de Ressuprimento

Validação relatório de setores enviado pela Pró-Reitoria de Planejamento

Ajustes e produção de relatórios de gestão

Levantamento de inconsistências no banco Argos: datas inválidas; processos em setores inativos;
processos retidos no sistema sem a localização dos processos físicos

Sistema PERGAMUM

Atualizações de dados alunos na base

Atendimento ao usuário

Geração de dados para emissão do inventário

Atualização do banco/aplicativo mudança de versão

Manutenção Máquina Pergamum: Testes na máquina para averiguar problemas

Sistema de Concessão de Diárias e Passagens (DIAPASS)

Desativação do DIAPASS para UFC e permanência de ativação para UNILAB

Cadastragem dos usuários e definição de perfis

Produção de relatórios de gestão

Atualização das unidades setoriais

Relatórios para Auditoria

Sistema de Concessão de Diárias e Passagens (SCDP)

Reconsolidação do ambiente de treinamento para o ano exercício 2013

Procedimento de Certificação Digital, com resolução de problemas

Suporte à operação do sistema em produção

Suporte aos usuários

Treinamento de usuários

Infraestrutura de Redes

A Divisão de Redes de Computadores (DRC) Interligou os computadores das unidades da UFC, formando redes locais de computadores

Interligou as redes locais, formando a Intranet da UFC

Instalou e manteve atualizadas as configurações dos roteadores

Elaborou projetos de ampliação das redes locais e do backbone

Iniciou o projeto de Rede sem fio para comunidade acadêmica chamado WUFCNET

Registrou domínios e endereços de correio eletrônico para os diversos segmentos da UFC

Virtualização de servidores antigos

Instalou e manteve atualizado os servidores e sistemas operacionais destes servidores

Hospedagem e apoio técnico para os diversos sites institucionais

Participou nas especificações da contratação de bens de TI

FONTE: STI, 2013.

TABELA 20.3 - ATIVIDADES EXECUTADAS EM 2013

TIPO DE ATIVIDADES	QUANTIDADE
PORTAL DA UFC E SÍTIOS INSTITUCIONAIS	
Manutenção do Portal da UFC	
Categorias diferentes de tarefas realizadas pela Divisão de Portais Universitários na manutenção e melhoria do Portal da UFC	19
Atividades de desenvolvimento e manutenção realizadas pela Divisão de Portais Universitários no Portal da UFC	74
Páginas de conteúdo institucional construídas pela Divisão de Portais Universitários no Portal da UFC	19
Atualizações de informações / publicações de conteúdos realizadas pela Divisão de Portais Universitários no Portal da UFC	747
Desenvolvimento e Manutenção de Sítios Institucionais	
Atividades de desenvolvimento e manutenção realizadas pela Divisão de Portais Universitários nos Sítios Institucionais	487
Atualizações de informações / publicações de conteúdos realizadas pela Divisão de Portais Universitários nos Sítios Institucionais	120
Páginas de conteúdo institucional construídas pela Divisão de Portais Universitários nos Sítios Institucionais publicados em 2013	81
Páginas de conteúdo institucional construídas pela Divisão de Portais Universitários nos Sítios Institucionais em Fase de Desenvolvimento	457
Páginas de conteúdo institucional criadas pela Divisão de Portais Universitários nos Sítios Institucionais em Fase de Projeto	193
Sítios Institucionais desenvolvidos e publicados pela Divisão de Portais Universitários	2
Treinamentos de Usuários	
Treinamentos realizados pela Divisão de Portais Universitários	3
Servidores e bolsistas treinados pela Divisão de Portais Universitários	20
Setores da UFC que participaram de treinamentos ministrados pela Divisão de Portais Universitários	8
Sistemas Administrativos	
Categorias diferentes de tarefas realizadas pela Divisão de Portais Universitários nos Sistemas Administrativos	39
Total	2.269

FONTE: STI, 2013. NOTA: PARA CADA ATIVIDADE EXECUTADA ENVOLVE VARIAS AÇÕES DE PLANEJAMENTO E EXECUÇÃO.

TABELA 20.3 - ATIVIDADES EXECUTADAS EM 2013

TIPO DE ATIVIDADES	QUANTIDADE
Central de Atendimento ao Usuário	
Ligações recebidas	15.093
Atendimentos presenciais	8
Total de Atendimentos	15.101
Programa de Bolsa de Informática coordenado pela STI	
Bolsa constituída por alunos de graduação da UFC lotados nas unidades dos diversos campi desta Universidade, seja em Fortaleza ou interior	100
Bolsistas de informática lotados na STI	34
Bolsistas de Iniciação Acadêmica lotados na STI	6
Total	140
Divisão de Sistemas de Informação	
Solicitação de serviço por meio RT	932
Mensagens para e-mail da DSI	1.389
Chamados oriundos do SI3	332
Sistemas em atendimento/manutenção	18
Módulos de sistemas em implantação	15
Tarefas registradas pelo corpo técnico no REDMINE (aplicação de gerência de projetos)	760
Tarefas no NEMESIS (aplicação de gerência de tarefas da empresa TECHNE – sistemas AGORA e ARGOS)	16
Capacitação de Servidores (Número de servidores participantes)	15
Reuniões gerenciais	140
Total	3.617

FONTE: STI, 2013.

NOTA: PARA CADA ATIVIDADE EXECUTADA ENVOLVE VARIAS AÇÕES DE PLANEJAMENTO E EXECUÇÃO.

SECRETARIA DE TECNOLOGIA DA INFORMAÇÃO - SERVIÇOS ATENDIDOS EM 2013

GRÁFICO 20.3 - MANUTENÇÃO

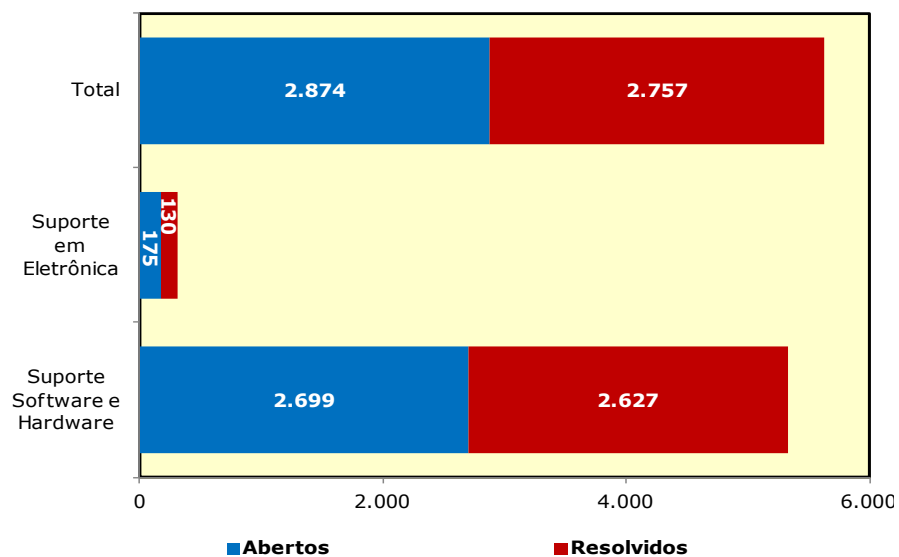

FONTE: STI, 2013.

GRÁFICO 20.4 - DISTRIBUIÇÃO PERCENTUAL - MANUTENÇÃO

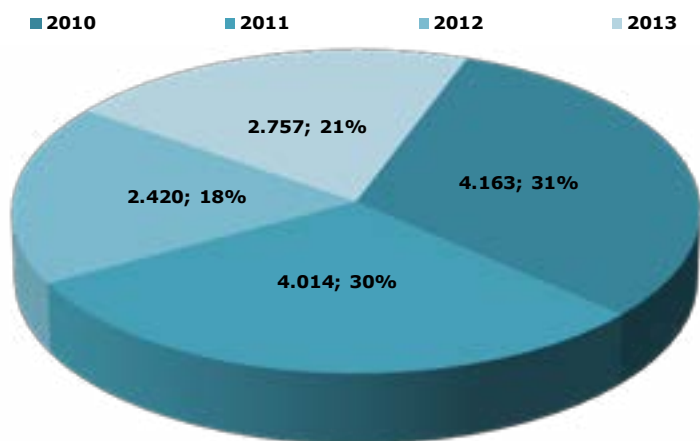

FONTE: STI, 2013.
NOTA: MANUTENÇÃO: SUPORTE SOFTWARE/HARDWARE E SUPORTE EM ELETRÔNICA.

IMPrensa UNIVERSITÁRIA

TABELA 20.4 - PRODUÇÃO - 2009 A 2013

TIPO DE IMPRESSO (Tiragem em Unidades)	2009	2010	2011	2012	2013	TOTAL
Agenda UFC	-	32.000	30.000	35.000	37.000	134.000
Anuário Estatístico da UFC	500	500	500	-	-	1.500
Blocos	12.585	13.560	27.620	16.750	4.420	74.935
Capas diversas/processos	21.250	54.000	-	-	-	119.250
Cartão/Cartela	-	-	-	-	31.650	41.400
Cartões	54.940	20.660	14.500	52.960	-	143.060
Cartazes	8.425	11.752	11.207	8.626	6.760	48.842
Certificado	62.964	17.366	64.738	22.209	44.047	192.952
Convites	31.807	19.960	14.850	11.740	11.290	109.877
Crachá	14.975	4.725	5.200	5.930	6.850	45.810
Diplomas Honoris Causa	1.502	-	4	3	14	1.523
Envelopes	169.500	83.165	168.250	95.700	33.400	550.015
Fichas em geral	174.600	39.040	17.100	96.400	68.800	521.540
Folderes	71.000	130.155	41.360	59.540	35.395	348.855
Folha de candidato ausente vestibular	2.500	-	-	-	-	2.500
Folha resposta do vestibular	100.000	15.300	-	-	-	115.300
Folhas de redação do vestibular	17.400	-	-	-	-	32.400
Formulário	10.500	16.100	64.832	231.028	155.330	332.960
Grade de certificado	-	-	2.800	2.000	-	5.300
Jornais	63.100	81.770	57.700	50.940	50.370	310.710
Lâminas	-	-	14.130	10.450	3.340	24.580
Livretos	13.600	20.100	7.100	2.370	4.226	50.820
Livros	21.150	10.300	11.101	9.841	6.350	100.462
Marcador de texto	8.500	8.000	14.130	4.450	2.630	43.210
Panfletos diversos	19.400	47.820	33.130	33.540	6.890	162.730
Pasta	16.110	3.700	2.620	19.315	34.510	43.795
Provas/provas Olimpíada de Física	2.200	4.100	-	-	-	9.247
Outros ¹	-	36.984	13.600	28.030	5.535	84.149
Revistas ²	7.400	9.300	8.470	8.950	5.427	39.920

FONTE: IMPRENSA UNIVERSITÁRIA, 2009 A 2013. (1) DISPLAYS, CORTE DE PAPEL, APOSTILA, DIPLOMA HONORIS CAUSA, GRADE DE CERTIFICADOS. (2) REVISTAS E PERIÓDICOS CIENTÍFICOS.

TABELA 20.5 - TÍTULOS EDITADOS - 2013

TÍTULOS EDITADOS - LIVROS

AUTOR/ORGANIZADOR

A PARTICIPAÇÃO DO BANCO MUNDIAL	PRÓ-REITORIA DE PESQUISA E PÓS-GRADUAÇÃO
BRINCAR E ESCOLA: CONFRONTOS	PRÓ-REITORIA DE PESQUISA E PÓS-GRADUAÇÃO
DIREITOS FUNDAMENTAIS	GABINETE DO REITOR
EM TUDO QUE EU FAÇO, EU PROCURO SER MUITO ROCK'N ROLL	PRÓ-REITORIA DE PESQUISA E PÓS-GRADUAÇÃO
ENGENHARIA DE ÁGUAS URBANAS	GABINETE DO REITOR
FORMAÇÃO DE ALIANÇAS E COOPERAÇÃO ENTRE ANTROPÓDES VIRTUAIS	PRÓ-REITORIA DE PESQUISA E PÓS-GRADUAÇÃO
GRAMÁTICA DE SIGNIFICADOS	PRÓ-REITORIA DE PESQUISA E PÓS-GRADUAÇÃO
LEITORES COM SÍNDROME DE DOWN	PRÓ-REITORIA DE PESQUISA E PÓS-GRADUAÇÃO
O DEMOLIDOR	GABINETE DO REITOR
PLANO DE DESENVOLVIMENTO INSTITUCIONAL	PRÓ-REITORIA DE PLANEJAMENTO
PLANO DE DESENVOLVIMENTO INSTITUCIONAL	PRÓ-REITORIA DE PLANEJAMENTO
REGIME JURÍDICO ÚNICO	PROGEP
REVISTA FACULDADE DE DIREITO	FACULDADE DIREITO
SEGURANÇA NA OPERAÇÃO COM	CENTRO DE CIÊNCIAS AGRÁRIAS
TEOLOGIA DA LIBERTAÇÃO, MÍSTICA E MST	PRÓ-REITORIA DE PESQUISA E PÓS-GRADUAÇÃO
UMA LEITURA DE CANÇÕES SEM METRO	PRÓ-REITORIA DE PESQUISA E PÓS-GRADUAÇÃO

FONTE: IMPRENSA UNIVERSITÁRIA, 2013.

TABELA 20.5 - TÍTULOS EDITADOS - 2013

TÍTULOS EDITADOS - REVISTAS

AUTOR/ORGANIZADOR

REVISTA CONTEXTUS VOL. 9, Nº 2	FEAAC
MANUAL DE PROCEDIMENTOS DE COMPRAS	PRADM
CADERNO DE TESES VIII CONGRESSO DOS ESTUDANTES	DCE/UFC
CADERNO DE TEXTO O MATURI	CENTRO DE ASSESSORIA JURÍDICA UNIVERSITÁRIA
PROJETO MARKETING JORNAL UFC	GABINETE DO REITOR
REVISTA ENTREVISTA Nº 29	INSTITUTO DE CULTURA E ARTE
REVISTA UNIVERSIDADE PÚBLICA	GABINETE REITOR
REVISTA CIÊNCIAS AGRÁRIAS V.44 N.3.2013	CENTRO DE CIÊNCIAS AGRÁRIAS
CADERNO PROGRAMAÇÃO SEMINÁRIO	PÓS GRADUAÇÃO EM LETRAS
REVISTA SPJ I	FACULDADE DE DIREITO
REVISTA SPJ II	FACULDADE DE DIREITO
REGRAS DE PROCEDIMENTO SONU	SONU
MANUAL DE BOAS PRÁTICAS PORTUÁRIAS	LABOMAR
MANUAL DE GESTÃO DE MATERIAS E PATRIMÔNIO	PRADM
REVISTA FACULDADE DE DIREITO Nº 2	FACULDADE DE DIREITO
PDTI 2013-2017	SECRETARIA DE TECNOLOGIA DA INFORMAÇÃO
REVISTA CONTEXTUS VOL. 10 Nº1	FEAAC
REVISTA CIÊNCIAS AGRONÔMICAS V.44 Nº2	CENTRO DE CIÊNCIAS AGRÁRIAS
REVISTA ARGUMENTOS	INSTITUTO DE CULTURA E ARTE
REVISTA LABOMAR VOL 46 Nº1 13	INSTITUTO DE CIÊNCIAS DO MAR

FONTE: IMPRENSA UNIVERSITÁRIA, 2013.



FUNDAÇÕES

21

FUNDAÇÃO CEARENSE DE PESQUISA E CULTURA - FCPC

GRÁFICO 21.1 - EVOLUÇÃO DO NÚMERO DE CONTRATOS E CONVÊNIOS FIRMADO COM A FCPC - 2010 A 2013

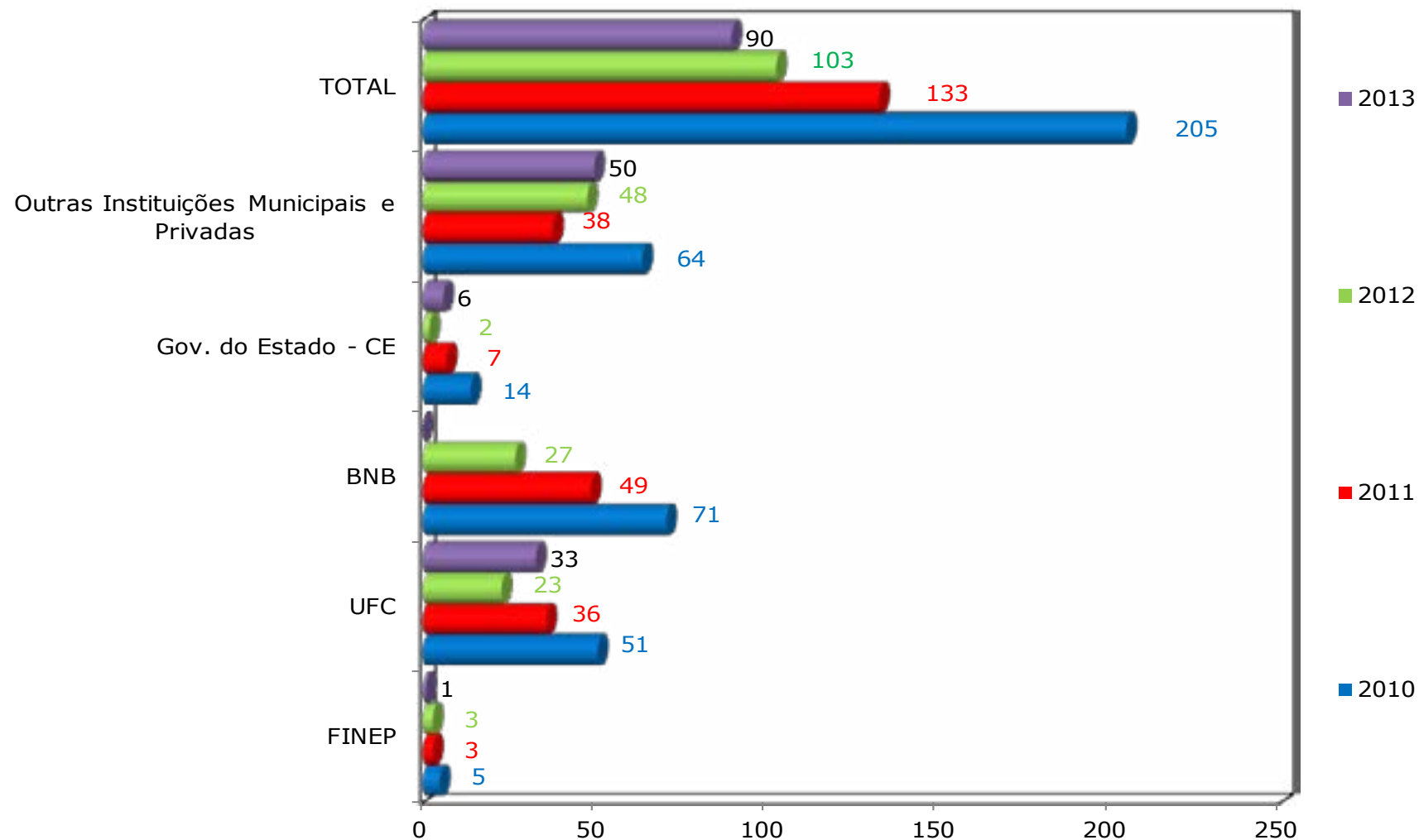

FONTE: FCPC, 2013.

ASSOCIAÇÃO TÉCNICO-CIENTÍFICA ENG.º PAULO DE FRONTIN - ASTEF

GRÁFICO 21.2 - DISTRIBUIÇÃO DOS PROJETOS POR ORGÃOS FINANCIADORES COM A FUNDAÇÃO ASTEF 2013

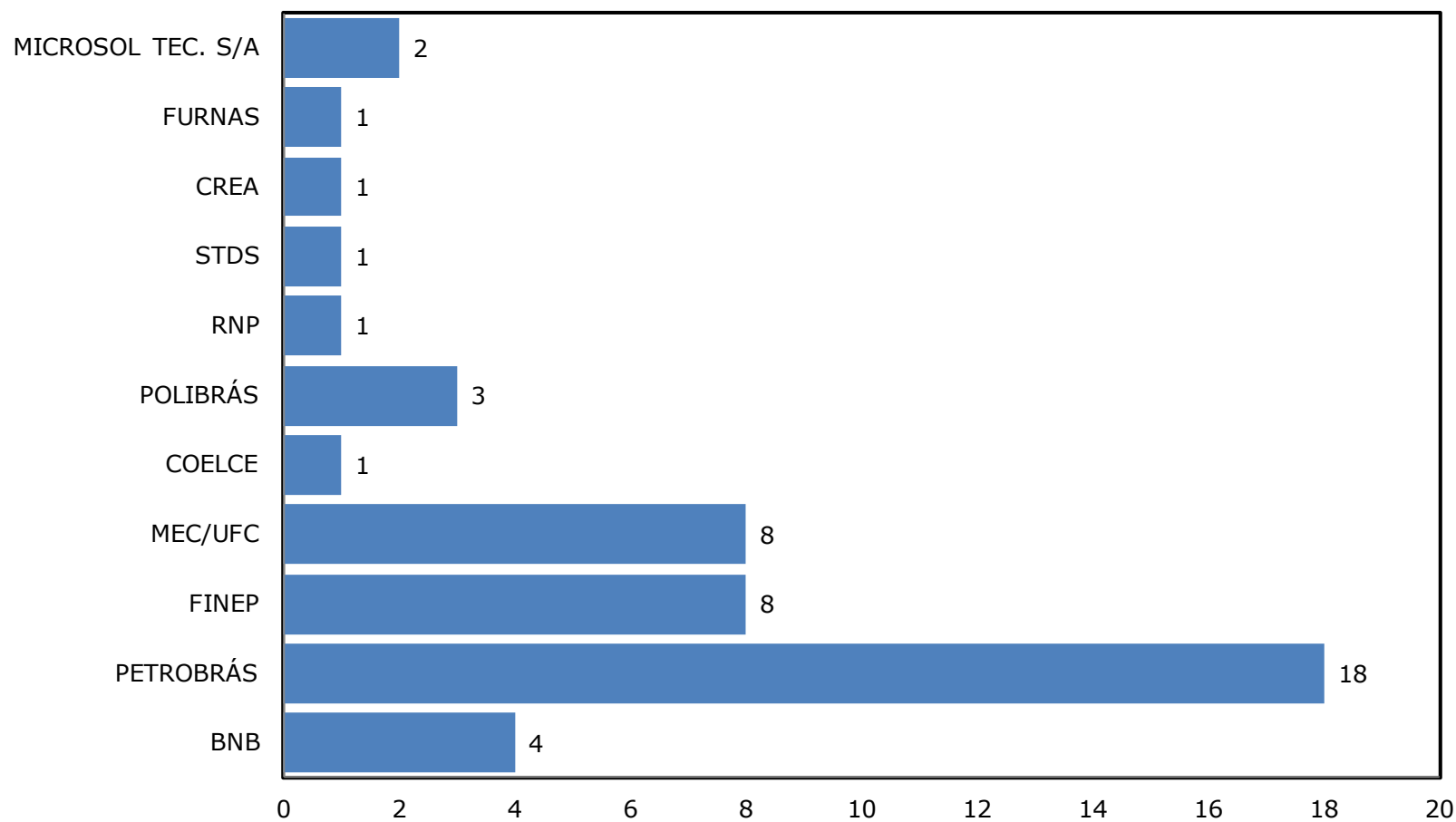

FONTE: ASTEF, 2013



ORÇAMENTOS

22

ORÇAMENTO

GRÁFICO 22.1 - EVOLUÇÃO DA EXECUÇÃO ORÇAMENTÁRIA POR GRUPOS DE DESPESA - 2001 A 2013

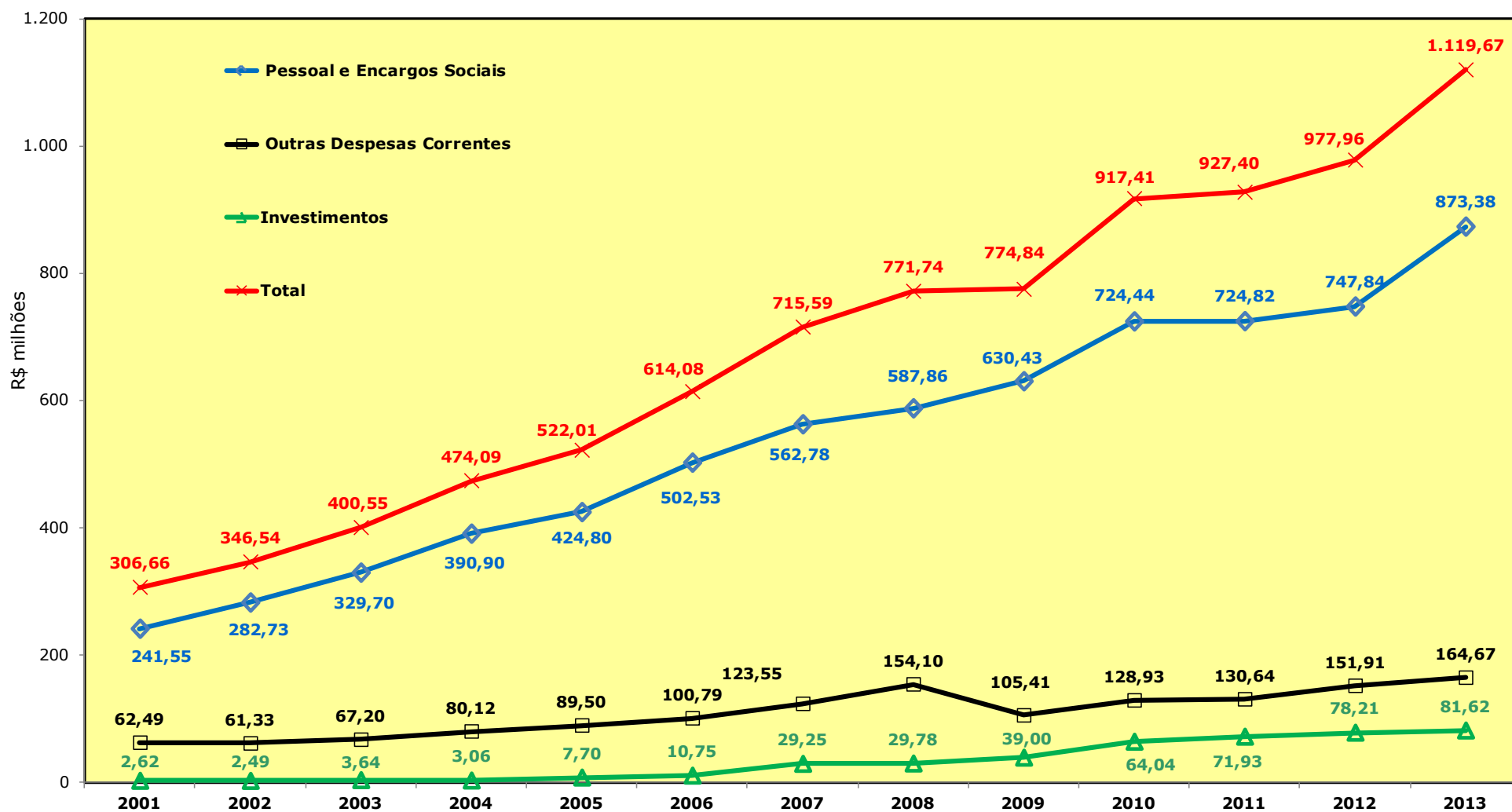

FONTE: COORDENAÇÃO DE PLANEJAMENTO E GESTÃO ESTRATÉGICA, 2013.
NOTA: VALORES NOMINAIS EM R\$ 1,00.

ORÇAMENTO - 2009 A 2013

TABELA 22.1 - PREVISÃO E EXECUÇÃO DOS RECURSOS POR GRUPOS DE DESPESA - 2009 A 2013

ANO	GRUPO DE DESPESA	PREVISÃO (A)		EXECUTADO (B)		(B) / (A) %
		VALOR (R\$)	%	VALOR (R\$)	%	
2009	Pessoal e Encargos	638.213.425,00	85,32	630.426.468,44	81,36	98,78
	Outras Despesas Correntes	73.028.416,00	9,76	105.410.888,13	13,61	144,34
	Investimentos	36.823.532,00	4,92	38.999.416,44	5,03	105,91
TOTAL		748.065.373,00	100,00	774.836.773,01	100,00	103,58
2010	Pessoal e Encargos	735.110.718,00	81,51	724.439.815,61	78,97	98,55
	Outras Despesas Correntes	95.180.635,00	10,55	128.929.164,53	14,05	135,46
	Investimentos	71.604.501,00	7,94	64.041.392,84	6,98	89,44
TOTAL		901.895.854,00	100,00	917.410.372,98	100,00	101,72
2011	Pessoal e Encargos	742.842.760,00	79,47	724.823.273,14	78,16	97,57
	Outras Despesas Correntes	110.431.443,00	11,81	130.644.215,06	14,09	118,30
	Investimentos	81.484.397,00	8,72	71.934.067,81	7,76	88,28
TOTAL		934.758.600,00	100,00	927.401.556,01	101,09	99,21
2012	Pessoal e Encargos	774.178.031,00	79,43	747.835.228,78	76,47	96,60
	Outras Despesas Correntes	139.605.988,00	14,32	151.911.213,65	15,53	108,81
	Investimentos	60.839.119,00	6,24	78.212.171,14	8,00	128,56
TOTAL		974.623.138,00	100,00	977.958.613,57	100,00	100,34
2013	Pessoal e Encargos	769.751.047,00	78,98	873.380.887,97	89,31	113,46
	Outras Despesas Correntes	161.269.127,00	16,55	164.667.622,38	16,84	102,11
	Investimentos	75.844.678,00	7,78	81.621.084,77	8,35	107,62
TOTAL		1.006.864.852,00	103,31	1.119.669.595,12	114,49	111,20

FONTE: RELATÓRIO DE GESTÃO, 2013

NOTA: A PARTIR DE 2009, OS DADOS FORAM COLETADOS DO SIAF GERENCIAL.

GRÁFICO 22.2 - DISTRIBUIÇÃO PERCENTUAL DA PREVISÃO E DA EXECUÇÃO DO ORÇAMENTO - 2013 - PREVISÃO DO ORÇAMENTO



GRÁFICO 22.2 - DISTRIBUIÇÃO PERCENTUAL DA PREVISÃO E DA EXECUÇÃO DO ORÇAMENTO - 2013 - EXECUÇÃO DO ORÇAMENTO



FONTE: ELABORADO PELA COORDENAÇÃO DE PLANEJAMENTO E GESTÃO ESTRATÉGICA, 2013.

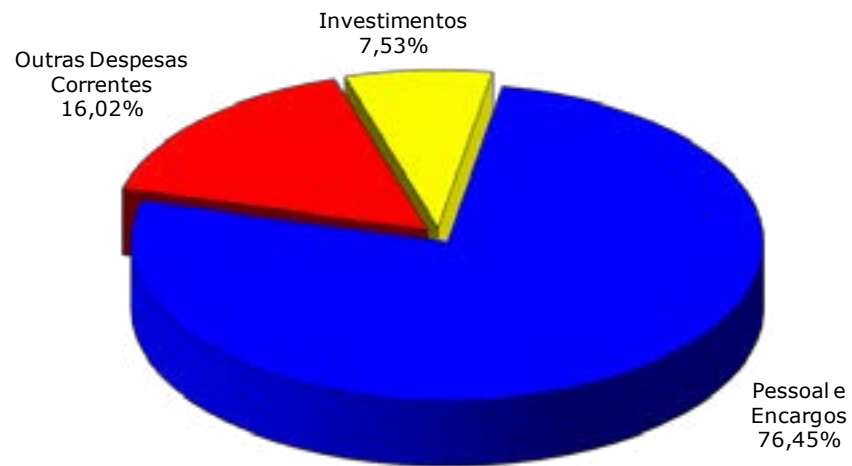
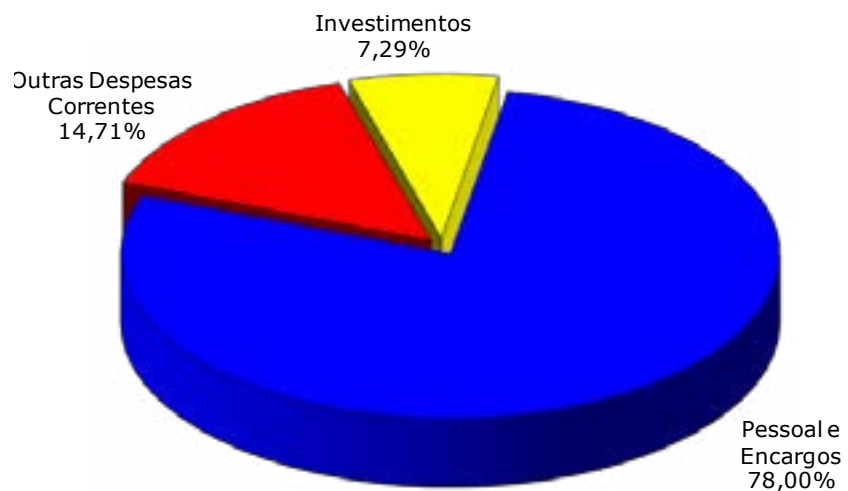

**INFRAESTRUTURA
FÍSICA**

23

INFRAESTRUTURA FÍSICA - COORDENADORIA DE OBRAS E PROJETOS - COP

GRÁFICO 23.1 - EVOLUÇÃO DAS OBRAS E REFORMAS EXECUTADAS - 2007 A 2013

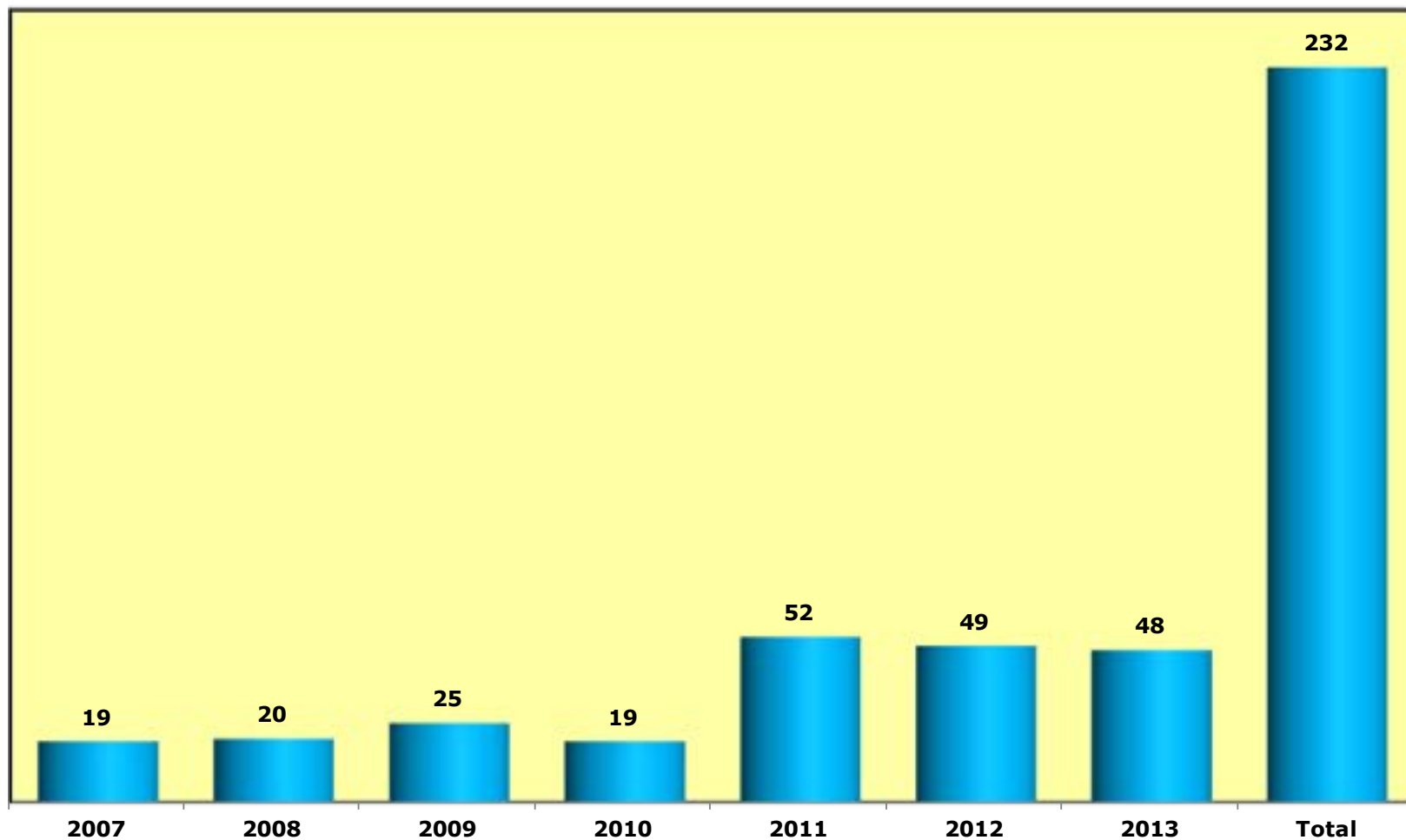

FONTE: ELABORADO PELA COORDENAÇÃO DE PLANEJAMENTO E GESTÃO ESTRATÉGICA, 2012.

TABELA 23.1 - RELAÇÃO DAS OBRAS E REFORMAS EXECUTADAS EM 2013

UNIDADE ACADÊMICA

Centro de Ciências

AMPLIAÇÃO DO BLOCO 910 - DEPARTAMENTO DE ESTATÍSTICA E MATEMÁTICA APLICADA
AMPLIAÇÃO E MODERNIZAÇÃO DO BLOCO 938/939 DA QUÍMICA
MODERNIZAÇÃO DOS LABORATÓRIOS DA PÓS-GRADUAÇÃO EM QUÍMICA
SUBSTITUIÇÃO DA REDE ELÉTRICA DOS BLOCOS 931,932,933,935 e 939/ DEPARTAMENTO DE QUÍMICA ORGÂNICA E INORGÂNICA
CONSTRUÇÃO DO LABORATÓRIO DE QUÍMICA ANALÍTICA
INSTALAÇÃO DE 02 GRUPOS GERADORES DE 135KVA E 02 NO BREAKS DE 65 KVA NO DEPARTAMENTO DE FÍSICA
EXECUÇÃO DE UMA SUBESTAÇÃO DE 300KVA NA EXTENSÃO DO BLOCO 929 DO DEPARTAMENTO DE FÍSICA

Centro de Ciências Agrárias

MODERNIZAÇÃO DOS BLOCOS 826 E 828 DA ECONOMIA AGRÍCOLA
CONSTRUÇÃO DO GALPÃO DE MÁQUINAS DO CENTRO DE CIÊNCIAS AGRÁRIAS (2ª ETAPA)
REFORMA DO LABORATÓRIO DE CEREAIS/ DETAL/ CAMPUS DO PICI
SERVIÇO DE RECUPERAÇÃO/ IMPERMEABILIZAÇÃO DA LAJE DA FÁBRICA DE DOCES

Centro de Tecnologia

CONCLUSÃO DA AMPLIAÇÃO DO DEPARTAMENTO DE TELEINFORMÁTICA
AMPLIAÇÃO DO LABORATÓRIO DE ENGENHARIA DE SISTEMA DE COMPUTAÇÃO-LESC
REFORMA DO BLOCO 703 - DEPARTAMENTO DE ENGENHARIA DE TRANSPORTES, (FACHADAS, BANHEIROS DOS PAVIMENTOS TÉRREO E SUPERIOR E SECRETARIA)
CONSTRUÇÃO DO LABORATÓRIO DE EFICIÊNCIA ENERGÉTICA EM FORÇA MOTRIZ (LAMOTRIZ) E LABORATÓRIO DE SINAIS E RECONHECIMENTO PADRÃO

Centro de Humanidade

CONSTRUÇÃO DO BLOCO DIDÁTICO DO CENTRO DE HUMANIDADES (1ª ETAPA DE CONCLUSÃO)

Faculdade de Direito

REFORMA DAS FACHADAS E BANHEIROS DA FACULDADE DE DIREITO

Faculdade de Educação

REFORMA DOS BLOCOS 122 E 123 DA FACULDADE DE EDUCAÇÃO

Faculdade de Medicina

REFORMA DO BLOCO DA FISIOTERAPIA
MODERNIZAÇÃO DO BLOCO DE PATOLOGIA E MEDICINA LEGAL
CONSTRUÇÃO DA 2ª ETAPA DO BLOCO DE MEDICINA

FFOE

CONCLUSÃO DA CONSTRUÇÃO DA FACULDADE DE FARMÁCIA, ODONTOLOGIA E ENFERMAGEM-FFOE
COMPLEMENTO E MODERNIZAÇÃO DO BLOCO DE ENFERMAGEM/ FFOE
REFORMA DO BLOCO DA FARMÁCIA/ FFOE

FONTE: SUPERINTENDÊNCIA DE INFRAESTRUTURA-COORDENADORIA DE OBRAS E PROJETOS-COP,2013.

TABELA 23.1 - RELAÇÃO DAS OBRAS E REFORMAS EXECUTADAS EM 2013

UNIDADE ACADÊMICA

FEACS

REFORMA DO BLOCO 01 DE PÓS GRADUAÇÃO DA FEAACS

Instituto de Cultura e Arte-ICA

CONSTRUÇÃO DA 2ª ETAPA DO INSTITUTO DE CULTURA E ARTE-ICA

Instituto de Educação Física e Esportes

AMPLIAÇÃO DO BLOCO DO CURSO DE EDUCAÇÃO FÍSICA

Campus Cariri

CONSTRUÇÃO DA 4ª ETAPA DO CAMPUS DO CARIRI EM JUAZEIRO DO NORTE/CE

REFORMA DOS LABORATÓRIOS DE FÍSICA, CERÂMICA E POLÍMEROS DA 1ª ETAPA DO BLOCO DE LABORATÓRIOS DO CAMPUS DO CARIRI

CONCLUSÃO DO CENTRO ACADÊMICO DO CURSO DE MEDICINA E RAMPAS DE ACESSO LATERAL AO PRÉDIO EM BARBALHA/CE

Campus Sobral

EXECUÇÃO DA INFRAESTRUTURA DO CAMPUS DE SOBRAL

COMPLEMENTO DA CONSTRUÇÃO DO BLOCO D DO CURSO DE ODONTOLOGIA DE SOBRAL

COMPLEMENTO DA CONSTRUÇÃO DO BLOCO B DO CURSO DE ODONTOLOGIA DE SOBRAL

CONSTRUÇÃO DO BLOCO DE PÓS-GRADUAÇÃO DA FACULDADE DE MEDICINA NO CAMPUS DE SOBRAL

SERVIÇOS PARA FUNCIONAMENTO DOS CONSULTÓRIOS ODONTOLÓGICOS DE APOIO ÀS RESIDÊNCIAS UNIVERSITÁRIAS DE SOBRAL/CE

Campus Quixadá

CONSTRUÇÃO DO BLOCO 02, DRENAGEM E PAVIMENTAÇÃO DO CAMPUS DE QUIXADÁ

PAVIMENTAÇÃO E GRADIL DO CAMPUS DE QUIXADÁ

Outras (Reformas/Obras em Unidades Dispersas)

CONSTRUÇÃO DO BLOCO REFEITÓRIO DO CAMPUS DE PORANGABUSSU

RECUPERAÇÃO DAS UNIDADES ACADÊMICAS PARA INSTALAÇÃO DE PLATAFORMAS E RAMPAS NOS CAMPUS DO PICI, BENFICA E PORANGABUSSU

AMPLIAÇÃO E MODERNIZAÇÃO DO BLOCO ATELIER DE ARQUITETURA E URBANISMO/ CAMPUS DO BENFICA

REFORMA DO LABORATÓRIO DE PRESERVAÇÃO E CONSERVAÇÃO DE DOCUMENTOS/ CAMPUS DO BENFICA

REFORMA DA CLÍNICA DE PSICOLOGIA/ CAMPUS DO BENFICA

OBRA DE DRENAGEM DO CAMPUS DO PICI

REFORMA DA CASA DE CULTURA ALEMÃ/ CAMPUS DO BENFICA

AMPLIAÇÃO DO OBSERVATÓRIO DA SEARA DA CIÊNCIA/ CAMPUS DO PICI

REFORMA DO LABORATÓRIO DE PRODUTOS NATURAIS/ CAMPUS DO PICI

EXECUÇÃO DAS INSTALAÇÕES DAS BANCADAS DOS LABORATÓRIOS E DA OFICINA DA SEARA DA CIÊNCIA/ CAMPUS DO PICI

REFORMA DO NÚCLEO DE DESENVOLVIMENTO DA CRIANÇA-NDC/ CAMPUS DO PICI

FONTE: SUPERINTENDÊNCIA DE INFRAESTRUTURA-COORDENADORIA DE OBRAS E PROJETOS-COP,2013.

TABELA 23.2 - RELAÇÃO DAS OBRAS E REFORMAS EM EXECUÇÃO EM 2013

UNIDADE ACADÊMICA

Centro de Ciências

DRENAGEM DA VIA DE CONTORNO DO CENTRO DE CIÊNCIAS E ACESSO AO ICA

REFORMA DOS LAB. DA PÓS-GRADUAÇÃO DO DEPART. DE QUÍMICA ANALÍTICA E FÍSICO QUÍMICA/ BLOCO 938 E 939

REFORMA DOS LABORATÓRIOS DE PESQUISA DO PROGRAMA DE PÓS-GRADUAÇÃO EM FÍSICA, LAB. DE MATERIAIS FUNCIONAIS AVANÇADOS E LAB. DE ESPECTROSCOPIA

EXECUÇÃO DE COBERTA E PISO CIMENTADO NO LAB. DE PRODUTOS E TECNOLOGIA EM PROCESSOS/ BLOCO 933-935

CONSTRUÇÃO DA 2ª ETAPA DO BLOCO DE APOIO À PESQUISA DO CENTRO DE CIÊNCIAS

AMPLIAÇÃO DO BLOCO 910 - DEPARTAMENTO DE ESTATÍSTICA E MATEMÁTICA APLICADA - 2ª ETAPA

CONSTRUÇÃO DE COBERTAS SOBRE AS MARQUISES DOS BLOCOS DE QUÍMICA 931 E 932

REFORMA DOS LABORATÓRIOS DE PRODUTO E TECNOLOGIA EM PROCESSOS E DE BIOINORGÂNICA/ BLOCOS 933 E 824/ DEPARTAMENTO DE QUÍMICA ORGÂNICA E INORGÂNICA

Centro de Ciências Agrárias

CONSTRUÇÃO DO BLOCO DA UNIDADE DIDÁTICA DO CENTRO DE CIÊNCIAS AGRÁRIAS

REFORMA DO BLOCO 826 - ECONOMIA AGRÍCOLA

REFORMA DO GALPÃO DA OVINOCAPRINOCULTURA/ BLOCO 819/ DEPARTAMENTO DE ZOOTECNIA

4ª ETAPA DA CONSTRUÇÃO DO BLOCO DE APOIO À PESQUISA EM FITOTECNIA E ZOOTECNIA

REFORMA DA ESTAÇÃO DE PISCICULTURA

REFORMA DO BLOCO 870 - LABORATÓRIO DE GEOPROCESSAMENTO

REFORMA DO LABORATÓRIO DE TECNOLOGIA DE ALIMENTOS

Centro de Tecnologia

CONSTRUÇÃO DO CENTRO DE TECNOLOGIA EM ASFALTO

INTERLIGAÇÃO E REFORMA DAS INSTALAÇÕES DO PRÉDIO DO DEPARTAMENTO DE TELEINFORMÁTICA/ DETI

CONSTRUÇÃO DAS INSTALAÇÕES DO LABORATÓRIO MULTIUSO DA BIOTECNOLOGIA

REFORMA DO BLOCO 709 - ENGENHARIA QUÍMICA

CONSTRUÇÃO DO NOVO LABORATÓRIO DE ENGENHARIA DE SOLDAGEM - 2ª ETAPA

REFORMA DA SECRETARIA DA TECNOLOGIA DA INFORMAÇÃO/ CAMPUS DO PICI

FONTE: SUPERINTENDÊNCIA DE INFRAESTRUTURA-COORDENADORIA DE OBRAS E PROJETOS-COP,2013.

TABELA 23.2 - RELAÇÃO DAS OBRAS E REFORMAS EM EXECUÇÃO EM 2013

UNIDADE ACADÊMICA

Instituto de Ciências do Mar-LABOMAR

REFORMA DO LABORATÓRIO DE ENSINO PRÁTICO E SALA DO PROGRAMA DE EDUCAÇÃO TUTORIAL-PET

Instituto de Cultura e Arte-ICA

CONSTRUÇÃO DA 3ª ETAPA DO INSTITUTO DE CULTURA E ARTE-ICA

URBANIZAÇÃO E CONSTRUÇÃO DO MURO DE ARRIMO, ESTACIONAMENTO E LAJE DE PISO DO ICA

Instituto de Educação Física e Esportes

COMPLEMENTO DA CONSTRUÇÃO DO BLOCO DO IEFES

CONSTRUÇÃO DO ALOJAMENTO DO IEFES/ CAMPUS DO PICI

Campus Cariri

CONSTRUÇÃO DO REFEITÓRIO E CIRCULAÇÃO VERTICAL DA FACULDADE DE MEDICINA DE BARBALHA/CE

Campus Sobral

SERVIÇOS DE FORNECIMENTO E MONTAGEM DA SUBESTAÇÃO DA FACULDADE DE MEDICINA DE SOBRAL

Campus de Russas

CONSTRUÇÃO DO CAMPUS AVANÇADO DE RUSSAS/CE

Campus de Crateús

CONSTRUÇÃO DO CAMPUS AVANÇADO DE CRATEÚS/CE

Outras (Reformas/Obras em Unidades Dispersas)

MODERNIZAÇÃO DA BIBLIOTECA CENTRAL/ CAMPUS DO PICI

CONSTRUÇÃO DO BLOCO DIDÁTICO DA UFC VIRTUAL/ CAMPUS DO PICI

AMPLIAÇÃO DO PRÉDIO DA PRÓ-REITORIA DE PESQUISA E PÓS-GRADUAÇÃO/ CAMPUS DO PICI

REFORMA DOS GALPÕES DO ALMOXARIFADO E OFICINA DA FAZENDA VALE DO CURU EM PENTECOSTE/CE

CONSTRUÇÃO DAS RESIDÊNCIAS UNIVERSITÁRIAS DE Nº 1665 E 2142/ BENFICA/ FORTALEZA

EXECUÇÃO DE SUBESTAÇÃO NA ÁREA DA PRÓ-REITORIA DE EXTENSÃO/ CAMPUS DO BENFICA

COMPLEMENTO DA REFORMA DO ALMOXARIFADO CENTRAL/ CAMPUS DO PICI

REFORMA DA ÁREA DE CONVIVÊNCIA DO DIRETÓRIO CENTRAL DOS ESTUDANTES-DCE/ BENFICA/ UFC

REFORMA E URBANIZAÇÃO DO ENTORNO DO RESTAURANTE UNIVERSITÁRIO DO CAMPUS DE PORANGABUSSU

REFORMA DO PAVILHÃO REITOR MARTINS FILHO/ DEPARTAMENTO DE ARQUITETURA E URBANISMO/ CAMPUS DO BENFICA

CONSTRUÇÃO DE 06 ABRIGOS PARA O GRUPO GERADOR/ UFC

CONSTRUÇÃO DA CISTERNA PARA O ABASTECIMENTO DOS BLOCOS DO REFEITÓRIO E FISIOTERAPIA/ CAMPUS DE PORANGABUSSU

FONTE: SUPERINTENDÊNCIA DE INFRAESTRUTURA-COORDENADORIA DE OBRAS E PROJETOS-COP,2013.

ESTRUTURA FÍSICA POR UNIDADE/ÓRGÃO - 2008 A 2013

TABELA 23.3 - CAMPUS DO BENFICA

UNIDADES/ ORGÃOS	PRÉDIO	ÁREA DE CONSTRUÇÃO (m ²)					
		2008	2009	2010	2011	2012	2013
Centro de Humanidades	Departamento de Psicologia	-	3.474,76	3.474,76	3.474,76	3.474,76	3.474,76
	Departamento de Comunicação Social	2.500,59	2.500,59	2.500,59	2.500,59	2.500,59	2.500,59
	Departamento de História ¹	915,98	915,98	915,98	915,98	915,98	915,98
	Departamento de Ciências da Informação	-	1.737,38	1.737,38	1.737,38	1.737,38	1.737,38
	Departamento de Letras Vernáculas	932,54	1.462,54	1.462,54	1.462,54	1.462,54	1.462,54
	Departamento de Letras Estrangeiras ²	815,46	815,46	815,46	815,46	815,46	815,46
	Departamento Ciências Sociais e Filosofia ³	2.379,74	2.379,74	2.379,74	2.379,74	2.379,74	2.379,74
	Unidade Didática I	932,54	932,54	932,54	932,54	932,54	932,54
	Unidade Didática II	2.860,43	2.860,43	2.860,43	2.860,43	2.860,43	2.860,43
	Unidade Didática Língua Estrangeira	737,92	737,92	737,92	737,92	737,92	737,92
	Unidade Didática Casas de cultura	-	937,70	937,70	937,70	937,70	937,70
Casas de Cultura Estrangeira	2.554,07	2.554,07	2.554,07	2.554,07	2.554,07	2.554,07	
Faculdade de Educação	Bloco 122	1.350,20	1.350,20	1.350,20	1.350,20	1.350,20	1.350,20
	Bloco 123	1.445,60	1.445,60	1.445,60	1.445,60	1.445,60	1.445,60
	NUPER	664,69	664,69	664,69	664,69	664,69	664,69
	NUPER - Auditório	-	378,36	378,36	378,36	378,36	378,36
	Unidade Didática FACED	1.252,24	1.252,24	1.252,24	1.252,24	1.252,24	1.252,24
Faculdade de Administração, Economia, Atuária e Contabilidade	Unidade Didática Departamentos/Biblioteca	3.954,98	3.954,98	3.954,98	3.954,98	3.954,98	3.954,98
	Unidade Didática II / Gab. Professores	1.602,80	1.602,80	1.602,80	1.602,80	1.602,80	1.602,80
	Unidade Didática III	220,07	220,07	220,07	220,07	220,07	220,07
	CAEN	1.491,22	1.491,22	1.491,22	1.491,22	1.491,22	1.491,22
	Construção do Bloco Didático da FEACC	-	-	-	-	6.000,00	6.000,00
Faculdade de Direito	Bloco 01	1.940,00	1.940,00	1.940,00	1.940,00	1.940,00	1.940,00
	Bloco 02	3.298,20	3.298,20	3.298,20	3.298,20	3.298,20	3.298,20
	Anexo Faculdade de Direito	355,00	355,00	355,00	355,00	355,00	355,00
Departamento de Arquitetura e Urbanismo	Bloco principal	1.637,66	1.637,66	1.637,66	1.637,66	1.637,66	2.594,66
	Gabinetes de Professores	590,83	590,83	590,83	590,83	590,83	590,83
	Pavilhão	819,72	819,72	819,72	819,72	819,72	819,72
Pró-Reitoria de Extensão	Curso de Arte Dramática	307,59	307,59	307,59	307,59	307,59	307,59
	Seara da Ciência*	1.046,10	1.046,10	1.046,10	1.046,10	1.046,10	-
	Núcleo de Ensino de Matemática e Ciências	146,61	146,61	146,61	146,61	146,61	146,61
Bibliotecas	Biblioteca de Humanidades ⁴	2.797,95	2.797,95	2.797,95	2.797,95	2.797,95	2.797,95
SUBTOTAL 1		39.550,73	46.608,93	46.608,93	46.608,93	52.608,93	52.519,83

FONTE: SUPERINTENDÊNCIA DE INFRAESTRUTURA-COORDENADORIA DE OBRAS E PROJETOS-COP,2013.

(1) PARTE DAS INSTALAÇÕES SITUADAS NO PAVIMENTO TÉRREO DO CAEN. (2) PARTE DAS INSTALAÇÕES SITUADA NO PAVIMENTO SUPERIOR DO BLOCO 126. (3) PARTE DAS INSTALAÇÕES SITUADA NO ANEXO 1 DA REITORIA. (4) AS DEMAIS BIBLIOTECAS ESTÃO INCORPORADAS AOS PRÉDIOS DIDÁTICOS.

(*) A SEARA DA CIÊNCIA MUDOU-SE PARA O PICI EM 2013.

TABELA 23.3 - CAMPUS DO BENFICA

UNIDADES/ ORGÃOS	PRÉDIO	ÁREA DE CONSTRUÇÃO (m²)					
		2008	2009	2010	2011	2012	2013
Prédios Administrativos	Reitoria	4.778,18	4.778,18	4.778,18	4.778,18	4.778,18	4.778,18
	Anexos da Reitoria	7.731,98	7.731,98	7.731,98	7.731,98	7.731,98	8.778,08
	Pró-Reitoria de Extensão	489,08	489,08	489,08	489,08	489,08	489,08
	Administração do Centro de Humanidades	469,51	469,51	520,04	520,04	520,04	520,04
	Administração da FEAAC	321,91	321,91	321,91	321,91	321,91	321,91
SUBTOTAL 2		13.790,66	13.790,66	13.841,19	13.841,19	13.841,19	14.887,29
Prédio de Serviços/Outros	Concha Acústica	2.824,07	2.824,07	2.824,07	2.824,07	2.824,07	2.824,07
	Agência Bancária	457,51	457,51	457,51	457,51	457,51	457,51
	Anexos de Serviços	615,89	615,89	615,89	615,89	615,89	615,89
	Rádio FM Universitária	461,38	461,38	461,38	461,38	461,38	461,38
	Imprensa Universitária	1.798,56	1.798,56	1.798,56	1.798,56	1.798,56	1.798,56
	Museu de Arte	1.572,66	1.572,66	1.572,66	1.572,66	1.572,66	1.572,66
	CETREDE	1.852,81	1.852,81	1.852,81	1.852,81	1.852,81	1.852,81
	Casa Amarela	848,86	848,86	848,86	848,86	848,86	848,86
	Restaurante Universitário	956,61	956,61	956,61	956,61	956,61	956,61
	Divisão Médico-Odontológica	352,29	352,29	352,29	352,29	352,29	352,29
	Teatro Universitário	314,92	314,92	314,92	314,92	314,92	314,92
	Conservatório de Música	1.070,31	1.070,31	1.070,31	1.070,31	1.070,31	1.070,31
	Centro Esportivo Universitário/FUCE	1.595,97	1.595,97	1.595,97	1.595,97	1.595,97	1.595,97
	Cantinas	190,32	190,32	190,32	190,32	190,32	190,32
	DCE/Centros Acadêmicos	1.238,70	1.238,70	1.238,70	1.238,70	1.238,70	1.238,70
	Associações de Professores e Servidores	1.302,70	1.302,70	1.302,70	1.302,70	1.302,70	1.302,70
Residências Universitárias	5.253,38	5.253,38	5.253,38	5.253,38	5.253,38	5.253,38	
Subestações abrigadas	123,56	123,56	123,56	123,56	148,56	148,56	
SUBTOTAL 3		22.830,50	22.830,50	22.830,50	22.830,50	22.855,50	22.855,50
TOTAL		76.171,89	83.230,09	83.280,62	83.280,62	89.305,62	90.262,62

FONTE: SUPERINTENDÊNCIA DE INFRAESTRUTURA-COORDENADORIA DE OBRAS E PROJETOS-COP,2013.

TABELA 23.4 - CAMPUS DO PICI

UNIDADES/ ORGÃOS	PRÉDIO	ÁREA DE CONSTRUÇÃO (m ²)					
		2008	2009	2010	2011	2012	2013
Centro de Ciências	Departamento Biologia	3.366,66	3.366,66	3.366,66	3.366,66	5.313,36	5.313,36
	Departamento Bioquímica	2.040,93	2.040,93	2.528,69	2.528,69	2.528,69	2.528,69
	Departamentos Estatística / Computação	3.783,15	4.573,35	4.573,35	4.813,08	4.813,08	4.813,08
	Departamento Geografia	1.758,80	1.758,80	1.758,80	2.174,80	2.174,80	2.174,80
	Departamento Geologia	2.713,00	2.713,00	2.713,00	2.713,00	2.713,00	2.713,00
	Departamento Matemática	3.962,56	3.962,56	3.962,56	3.962,56	4.162,56	4.162,56
	Departamento Física	5.039,00	6.072,00	6.282,79	6.282,79	6.282,79	6.282,79
	Departamento Química Orgânica e Inorgânica	4.392,50	4.392,50	4.392,50	5.057,39	5.674,82	5.674,82
	Departamento Química Analítica e Físico-Química	3.654,50	3.654,50	3.654,50	3.654,50	3.654,50	4.271,93
	Casas de Vegetação / Ranário	151,08	151,08	151,08	151,08	151,08	151,08
	Biotérios	576,52	576,52	576,52	576,52	576,52	576,52
	Laboratório de Produtos Naturais	270,00	270,00	270,00	270,00	270,00	270,00
	Laboratório de Ofiologia	406,91	406,91	406,91	406,91	406,91	406,91
	Laboratório de Ressonância Magnética	234,18	234,18	234,18	234,18	234,18	234,18
	Laboratório Geofísica	1.777,00	1.777,00	1.777,00	1.777,00	1.777,00	1.777,00
	Unidade Didática do Centro de Ciências	-	1.046,28	1.046,28	1.046,28	1.046,28	1.046,28
SUBTOTAL 1		34.126,79	36.996,27	37.694,82	39.015,44	41.779,57	42.397,00
Centro de Ciências Agrárias	Departamento Ciências do Solo	1.514,40	1.514,40	1.514,40	1.515,40	1.514,40	1.514,40
	Departamento Economia Agrícola	1.870,88	1.870,88	1.870,88	1.870,88	1.870,88	1.870,88
	Departamento Economia Doméstica	1.921,79	1.921,79	1.921,79	1.921,79	1.921,79	1.921,79
	Departamento Eng. Agrícola	2.569,19	2.569,19	2.569,19	2.569,19	2.569,19	2.569,19
	Departamento Eng. de Pesca	2.603,13	2.603,13	2.603,13	2.965,23	2.965,23	2.965,23
	Departamento Fitotecnia	3.897,49	3.897,49	3.897,49	3.897,49	3.897,49	3.897,49
	Departamento Tecnologia de Alimentos	3.995,85	3.995,85	3.995,85	3.995,85	3.995,85	3.995,85
	Departamento Zootecnia	3.113,75	3.113,75	3.113,75	3.113,75	3.113,75	3.113,75
	Estação Meteorológica	290,13	320,13	320,13	320,13	320,13	320,13
	Galpão Equipamentos Agrícolas	114,00	114,00	114,00	114,00	114,00	114,00
	Bloco de Apoio à Pesquisa CCA - 2ª ETAPA	681,70	1.356,70	1.356,70	1.356,70	1.356,70	1.356,70
	Casas de Vegetação	685,44	685,44	685,44	685,44	685,44	685,44
	Galpão de Máquinas	-	-	-	-	-	600,00
Laboratório de Abelhas	-	-	-	331,60	331,60	331,60	
SUBTOTAL 2		23.257,75	23.962,75	23.962,75	24.657,45	24.656,45	25.256,45

FONTE: SUPERINTENDÊNCIA DE INFRAESTRUTURA-COORDENADORIA DE OBRAS E PROJETOS-COP,2013.

TABELA 23.4 - CAMPUS DO PICI

UNIDADES/ ORGÃOS	PRÉDIO	ÁREA DE CONSTRUÇÃO (m ²)					
		2008	2009	2010	2011	2012	2013
	Departamento Eng. Elétrica	1.841,64	1.841,64	1.841,64	1.841,64	1.841,64	1.841,64
	Departamento Eng. Mecânica	3.338,90	3.338,90	3.338,90	3.338,90	3.338,90	3.338,90
	Departamento Eng. Química	1.524,38	1.524,38	1.524,38	1.524,38	2.109,38	2.109,38
	Departamento Eng. Transportes	1.178,72	1.178,72	1.178,72	1.178,72	1.178,72	1.178,72
	Departamento Recursos Hídricos	1.325,88	1.325,88	1.325,88	1.325,88	1.325,88	1.325,88
	Unidade Didática Curso Eng. Civil	1.375,88	1.375,88	1.375,88	1.375,88	1.375,88	1.375,88
	Unidade Didática Centro de Tecnologia	-	1.046,28	1.046,28	1.046,28	1.046,28	1.046,28
	Laboratório de Energia Solar	75,79	75,79	75,79	75,79	75,79	75,79
	Lab. Pesquisa Desenvolvimento Design Celulares	680,00	680,00	680,00	680,00	680,00	680,00
	Lasinurop	391,72	391,72	391,72	391,72	391,72	391,72
Centro de Tecnologia	Bloco de Apoio à Pesquisa CT - 2ª ETAPA	681,70	1.021,70	1.021,70	1.021,70	1.021,70	1.021,70
	Glen - Logística e Energia	461,20	461,20	461,20	461,20	461,20	461,20
	Galpão Manutenção Centro de Tecnologia	175,00	175,00	175,00	175,00	175,00	175,00
	Lab. De Mecânica Computacional e Visualização	-	-	556,00	849,74	849,74	849,74
	Núcleo em Pesquisa em Lubrificantes	-	-	651,00	651,00	651,00	651,00
	Laboratório de Corrosão	-	-	-	1.471,92	1.471,92	1.471,92
	Laboratório de Engenharia Metalúrgica	-	-	-	1.145,00	2.900,00	2.900,00
	Construção do Bloco Didático do Centro de Tecnologia	-	-	-	-	2.388,00	2.388,00
	Lab. Engenharia de Sistema de Computação - LESC	-	-	-	-	-	1.615,90
	Departamento de Teleinformática	-	-	-	-	1.300,00	1.300,00
	Laboratório de Ensaios Mecânicos	-	-	-	-	300,00	300,00
	Laboratório de Eficiência Elétrica - LAMOTRIZ	-	-	-	-	-	620,00
	Laboratório de adsorção	-	-	-	-	542,00	542,00
Bibliotecas	Auditório	254,90	254,90	254,90	254,90	254,90	254,90
	Biblioteca de Ciência e Tecnologia	5.306,25	5.306,25	5.306,25	5.306,25	5.306,25	5.306,25
SUBTOTAL 3		18.611,96	19.998,24	21.205,24	24.115,90	30.985,90	33.221,80

FONTE: SUPERINTENDÊNCIA DE INFRAESTRUTURA-COORDENADORIA DE OBRAS E PROJETOS-COP,2013.

TABELA 23.4 - CAMPUS DO PICI

UNIDADES/ ORGÃOS	PRÉDIO	ÁREA DE CONSTRUÇÃO (m ²)					
		2008	2009	2010	2011	2012	2013
Instituto de Educação Física e Esportes	Unidade Didática	-	1.046,28	1.046,28	1.046,28	1.046,28	1.046,28
Instituto de Cultura e Arte - ICA	Unidade Didática/ Acadêmica 1ª etapa	-	-	-	-	-	8.300,00
Prédios Administrativos	Administração do Centro de Ciências	2.139,30	2.139,30	2.139,30	2.139,30	2.139,30	2.139,30
	Administração do Centro de Ciências Agrárias	1.080,00	1.080,00	1.080,00	1.080,00	1.080,00	1.080,00
	Administração do Centro de Tecnologia	1.232,72	1.232,72	1.232,72	1.232,72	1.232,72	1.232,72
	Núcleo de Processamento de Dados	2.180,00	2.201,00	2.201,00	2.201,00	2.201,00	2.201,00
	Pró-Reitoria de Graduação ¹	2.298,75	2.298,75	2.298,75	2.298,75	2.298,75	2.298,75
	Anexo Pró-Reitoria de Graduação	-	-	-	320,40	320,40	320,40
	Pró-Reitoria de Pesquisa e Pós-Graduação	434,00	434,00	434,00	434,00	434,00	434,00
	Superintendência Planejamento Físico e Operações	2.107,25	2.107,25	2.107,25	2.107,25	2.107,25	2.107,25
	Almoxarifado / Divisão de Patrimônio	1.451,35	1.451,35	1.451,35	1.451,35	1.451,35	1.451,35
	Comissão Coordenadora do Vestibular - CCV	818,94	818,94	818,94	818,94	818,94	818,94
SUBTOTAL 4		13.742,31	14.809,59	14.809,59	15.129,99	15.129,99	23.429,99
Prédios de Serviços/ Outros	Restaurante Universitário	3.761,85	3.761,85	3.761,85	3.761,85	3.761,85	3.761,85
	Cantinas	748,14	748,14	748,14	962,12	962,12	962,12
	Vestiários	610,00	610,00	610,00	610,00	610,00	610,00
	Ginásio Coberto	2.355,00	2.355,00	2.355,00	2.355,00	2.355,00	2.355,00
	Centro de Desenvolvimento Familiar	1.036,95	1.036,95	1.036,95	1.036,95	1.036,95	1.036,95
	DCE/Centros Acadêmicos	-	-	196,00	196,00	196,00	196,00
	Residência Universitária	-	-	2.690,00	4.055,60	4.055,60	4.055,60
	Subestações Abrigadas	-	210,07	237,80	237,80	237,80	237,80
	Grupos Geradores	-	56,98	56,98	56,98	56,98	56,98
	Seara da Ciência	-	-	-	-	-	3.721,10
Parque de Desenvolvimento Tecnológico	1.520,64	1.520,64	1.520,64	1.520,64	1.520,64	1.520,64	
SUBTOTAL 5		10.032,58	10.299,63	13.213,36	14.792,94	14.792,94	18.514,04
TOTAL		99.771,39	106.066,48	110.885,76	117.711,72	127.344,85	142.819,28

FONTE: SUPERINTENDÊNCIA DE INFRAESTRUTURA-COORDENADORIA DE OBRAS E PROJETOS-COP,2013.

(1) SALAS DE AULA INSTALADAS EM TRECHO DO PAVIMENTO SUPERIOR DA BIBLIOTECA.

TABELA 23.4 - CAMPUS DO PICI

UNIDADES DISPERSAS	PRÉDIO	ÁREA DE CONSTRUÇÃO (m ²)					
		2008	2009	2010	2011	2012	2013
Instituto de Ciências do Mar		3.219,24	3.219,24	3.219,24	3.719,93	3.719,93	3.719,93
SUBTOTAL 1		3.219,24	3.219,24	3.219,24	3.719,93	3.719,93	3.719,93
Prédios Administrativos	Fazenda Experimental - Centro de Treinamento	1.188,37	1.188,37	1.188,37	1.188,37	1.188,37	1.188,37
	Casa José de Alencar	2.680,82	2.680,82	2.726,63	2.726,63	2.726,63	2.726,63
SUBTOTAL 2		3.869,19	3.869,19	3.915,00	3.915,00	3.915,00	3.915,00
TOTAL		7.088,43	7.088,43	7.134,24	7.634,93	7.634,93	7.634,93

FONTE: SUPERINTENDÊNCIA DE INFRAESTRUTURA-COORDENADORIA DE OBRAS E PROJETOS-COP,2013.

TABELA 23.5 - CAMPUS DO PORANGABUSSU

UNIDADES/ ORGÃOS	PRÉDIO	ÁREA DE CONSTRUÇÃO (m ²)					
		2008	2009	2010	2011	2012	2013
Faculdade de Farmácia, Odontologia e Enfermagem	Curso de Farmácia	3.565,94	3.565,94	3.565,94	3.565,94	3.565,94	3.565,94
	Unidade didática FFOE	-	-	-	-	-	2.229,18
	Curso de Odontologia	4.529,22	4.529,22	4.529,22	4.529,22	4.529,22	4.529,22
	Curso de Enfermagem	1.642,96	1.642,96	1.642,96	1.642,96	1.642,96	1.642,96
Faculdade de Medicina	Unidade Didática Departamental	3.689,92	3.689,92	3.689,92	3.689,92	3.689,92	3.689,92
	Departamento de Fisiologia e Farmacologia	2.294,61	2.294,61	2.294,61	2.294,61	2.294,61	2.294,61
	Departamento de Patologia	2.535,94	2.535,94	2.535,94	2.535,94	2.535,94	2.535,94
	Departamento de Morfologia	3.129,59	3.129,59	3.129,59	3.129,59	3.129,59	3.129,59
	Unidade de Farmacologia Clínica/Lab.Microcirurgia	819,77	819,77	819,77	819,77	819,77	819,77
	Bloco da Fisioterapia	-	-	-	-	-	589,27
	Unidades de experimentos	498,95	498,95	498,95	498,95	498,95	498,95
Biblioteca	Biblioteca da Saúde/Unidade Didática ¹	2.946,88	2.946,88	2.946,88	2.946,88	2.946,88	2.946,88
SUBTOTAL 1		25.653,78	25.653,78	25.653,78	25.653,78	25.653,78	28.472,23
Prédios de Serviços/ Outros	Administração Setorial	1.711,00	1.711,00	1.711,00	1.711,00	1.711,00	1.711,00
SUBTOTAL 2		1.711,00	1.711,00	1.711,00	1.711,00	1.711,00	1.711,00
Prédios de Serviços/ Outros	Cantina/Arquivo	194,22	194,22	194,22	194,22	194,22	194,22
	Área de Lazer	108,87	108,87	108,87	108,87	108,87	108,87
	Oficina de Manutenção	137,55	137,55	137,55	137,55	137,55	137,55
	Centro Acadêmico	72,90	72,90	72,90	72,90	72,90	72,90
	Refeitório	-	-	-	-	-	763,41
	Subestações Abridadas	95,10	95,10	95,10	95,10	95,10	95,10
SUBTOTAL 3		608,64	608,64	608,64	608,64	608,64	1.372,05
Unidades Hospitalares	Hospital Universitário Walter Cantídio ²	24.488,99	24.488,99	24.843,39	24.843,39	24.843,39	24.843,39
	Maternidade Escola Assis Chateaubriand	10.762,63	10.762,63	10.762,63	10.762,63	10.762,63	10.762,63
SUBTOTAL 4		35.251,62	35.251,62	35.606,02	35.606,02	35.606,02	35.606,02
TOTAL		63.225,04	63.225,04	63.579,44	63.579,44	63.579,44	67.161,30

FONTE: SUPERINTENDÊNCIA DE INFRAESTRUTURA-COORDENADORIA DE OBRAS E PROJETOS-COP,2013.

(1) SALAS DE AULA INSTALADA EM TRECHO DO PAVIMENTO SUPERIOR DA BIBLIOTECA.

(2) INCLUINDO SUBESTAÇÕES E GRUPOS GERADORES.

TABELA 23.6 - CAMPUS DO CARIRI*

LATITUDE: -7.24791 LONGITUDE: -39.30545

UNIDADES/ ORGÃOS	PRÉDIO	ÁREA DE CONSTRUÇÃO (m ²)					
		2008	2009	2010	2011	2012	2013
Prédios Escolares/Laboratórios	Cursos de Engenharia Civil, Filosofia, Agronomia, Administração e Biblioteconomia	5.392,28	8.005,90	8.005,90	8.005,90	8.005,90	8.005,90
Prédios Escolares/Laboratórios	Faculdade de Medicina de Barbalha	5.073,25	5.420,91	5.420,91	5.420,91	5.420,91	5.420,91
Prédios Escolares/Laboratórios	Curso de Ciências Agrárias - Crato	-	-	2.000,00	3.041,73	3.041,73	3.041,73
Prédios de Serviços/Outros	Subestação Abrigada	-	-	179,00	179,00	179,00	179,00
TOTAL		10.465,53	13.426,81	15.605,81	16.647,54	16.647,54	16.647,54

FONTE: SUPERINTENDÊNCIA DE INFRAESTRUTURA-COORDENADORIA DE OBRAS E PROJETOS - COP,2013.

(*) O CAMPUS DO CARIRI TRANSFORMOU-SE EM JUNHO DE 2013 NA UNIVERSIDADE FEDERAL DO CARIRI - UFCA.

TABELA 23.7 - CAMPUS DE QUIXADÁ

LATITUDE: -4.02358 LONGITUDE: -38.94821

UNIDADES/ ORGÃOS	PRÉDIO	ÁREA DE CONSTRUÇÃO (m ²)					
		2008	2009	2010	2011	2012	2013
Prédios Escolares/Laboratórios	Unidade Didática - Bloco I	216,43	216,43	216,43	216,43	1.596,87	1.596,87
	Unidade Didática - Bloco 2	-	-	-	-	-	1.500,00
	Convivência	-	-	-	-	-	280
	Guarita	-	-	-	-	-	55,50
TOTAL		216,43	216,43	216,43	216,43	1.596,87	3.432,37

FONTE: SUPERINTENDÊNCIA DE INFRAESTRUTURA-COORDENADORIA DE OBRAS E PROJETOS - COP,2013.

OBSERVAÇÃO: NO CAMPUS DE QUIXADÁ AS SALAS SÃO ALUGADAS.

TABELA 23.8 - CAMPUS DE SOBRAL

LATITUDE: -3.68795 LONGITUDE: -40.35371

UNIDADES/ ORGÃOS	PRÉDIO	ÁREA DE CONSTRUÇÃO (m ²)					
		2008	2009	2010	2011	2012	2013
Prédios Escolares/Laboratórios	Faculdade de Medicina de Sobral	4.718,95	4.718,95	4.718,95	4.718,95	6.475,67	6.475,67
Prédios Escolares/Laboratórios	Blocos das Engenharias	-	-	4.964,41	4.964,41	4.964,41	4.964,41
Prédios Escolares/Laboratórios	Centro de Especialidades Odontológicas	-	-	721,69	854,65	854,65	854,65
Prédios Escolares/Laboratórios	Serviço de Psicologia Aplicada	-	-	422,19	422,19	422,19	422,19
TOTAL		4.718,95	4.718,95	10.827,24	10.960,20	12.716,92	12.716,92

FONTE: SUPERINTENDÊNCIA DE INFRAESTRUTURA-COORDENADORIA DE OBRAS E PROJETOS-COP,2013.

TABELA 23.9 - CAMPUS DE CRATEÚS

UNIDADES/ ORGÃOS	PRÉDIO	ÁREA DE CONSTRUÇÃO (m ²)
		2013
Área do Terreno	Em construção	302.500,00
TOTAL		302.500,00

FONTE: SUPERINTENDÊNCIA DE INFRAESTRUTURA-COORDENADORIA DE OBRAS E PROJETOS-COP,2013.

TABELA 23.10 - CAMPUS DE RUSSAS

UNIDADES/ ORGÃOS	PRÉDIO	ÁREA DE CONSTRUÇÃO (m ²)
		2013
Área do Terreno	Em construção	504.500,00
TOTAL		504.500,00

FONTE: SUPERINTENDÊNCIA DE INFRAESTRUTURA-COORDENADORIA DE OBRAS E PROJETOS-COP,2013.

DIVISÃO DE TRANSPORTES

TABELA 23.11 - TRANSPORTE UNIVERSITÁRIO - INTERCAMPI - ÔNIBUS/UFC-2013

CAMPUS PICI - PORANGABUSSU - BENFICA*	TOTAL
Horário: 07h:30 às 18h:00	
Passageiros/ano	66.480
Dias úteis/ano	134
Viagens/ano	2.680
Ônibus/dia	2
CAMPUS PICI - INSTITUTO DE CIÊNCIAS DO MAR-LABOMAR*	TOTAL
Horário: 07h:00 às 19h:00	
Passageiros/ano	3.625
Dias úteis/ano	76
Viagens/ano	592
Ônibus/dia	1
CIRCULAR - CAMPUS DO PICI**	TOTAL
Horário: 06h:30 às 22h:30	
Passageiros/ano	280.000
Dias úteis/ano	282
Viagens/ano	23.578
Ônibus/dia	3

FONTE: DIVISÃO DE TRANSPORTES - 2013.

(*) INICIOU NO SEGUNDO SEMESTRES DE 2013.

(**) TRANSPORTA TAMBÉM PESSOAS DA COMUNIDADE QUE RESIDEM NA PROXIMIDADE DO CAMPUS. DOIS ÔNIBUS CIRCULAM ATÉ ÀS 18H, E UM ÔNIBUS CIRCULA ATÉ ÀS 22H: 30.



FAZENDAS

24

TABELA 24.1 - FAZENDAS E SÍTIO DA UFC - 2013

FAZENDAS EXPERIMENTAIS	SEMOVENTES		ÁREAS EM HECTARES		PESQUISAS DESENVOLVIDAS
<p>Vale do Curu Localização: Município de Pentecoste, a 100km de Fortaleza</p>	BOVINOS	52	IRRIGADA	100	Geração de tecnologia para produção intensiva e sustentável de ovinos em capim-aruana no Semiárido do Brasil
	OVINOS	120	SEQUEIRO	565	Terminação de ovinos em capim-aruana sob quatro níveis de suplementação concentrada: impactos sobre o solo, a planta, o rebanho e análise econômica.
	CAPRINOS	118	RESERVA LEGAL	146	Uso cíclico e de misturas de águas de baixa e alta salinidade na produção de culturas anuais.
	SUÍNOS	-	CONSTRUÍDA	12	Deficiência hídrica, evapotranspiração e coeficientes de sensibilidade ao déficit hídrico de cultivares de girassol no semiárido do Ceará.
	TOTAL	290	TOTAL	823	Uso de leguminosas como cobertura viva no cultivo da bananeira sob diferentes lâminas de irrigação visando ao incremento da agricultura familiar.
					Influência da irrigação com água salina em sistema consorciado milho/feijão de corda
					Avaliação agrônômica e nutricional da palma forrageira sob diferentes cultivos no Semiárido do Brasil
					Desenvolvimento de sistemas de produção de girassol (<i>Helianthus annuus L.</i>), mamona (<i>Ricinus communis L.</i>) e pinhão manso (<i>Jatropha curcas L.</i>) no Semiárido com foco na agricultura familiar (Subprojeto I)
					Manejo de capim-tanzânia para terminação de ovinos sob pastejo e suplementados com tortar oleaginosas: estratégia para viabilizar os sistemas de produção de base familiar
					Estratégias para transição agroecológica no perímetro irrigado Curu-Pentecoste
				Avaliação de recursos genéticos de <i>Jatropha curcas</i> (Subprojeto IV)	

FONTE: CENTRO DE CIÊNCIAS AGRÁRIA, 2013.

TABELA 24.1 - FAZENDAS E SÍTIO DA UFC - 2013

FAZENDAS EXPERIMENTAIS	SEMOVENTES	ÁREAS EM HECTARES	PESQUISAS DESENVOLVIDAS
Lavoura Seca Localização: Município de Quixadá, a 168km de Fortaleza	BOVINOS 36	IRRIGADA -	Produção de leite a baixo custo
	OVINOS 48	SEQUEIRO 219	
	CAPRINOS 53	RESERVA LEGAL -	
	SUÍNOS -	CONSTRUÍDA 1	
	TOTAL 137	TOTAL 220	
Fazenda Raposa Localização: Município de Maranguape, a 20km de Fortaleza	BOVINOS -	IRRIGADA -	-
	OVINOS -	SEQUEIRO -	-
	CAPRINOS -	RESERVA LEGAL 146	-
	SUÍNOS -	CONSTRUÍDA 1	-
	TOTAL -	TOTAL 147	-
Sítio são José Localização: Município de Pacatuba, a 30km de Fortaleza; Serra da Aratanha	BOVINOS -	IRRIGADA -	-
	OVINOS -	SEQUEIRO -	-
	CAPRINOS -	RESERVA LEGAL 101,51	-
	SUÍNOS -	CONSTRUÍDA -	-
	TOTAL -	TOTAL 101,51	-

FONTE: CENTRO DE CIÊNCIAS AGRÁRIA, 2013.

The image features a central orange-red area surrounded by several concentric, wavy bands of yellow and orange. The background is a solid blue color. The text 'APÊNDICE' is centered in the orange-red area, and the number '25' is positioned in the bottom right corner on the blue background.

APÊNDICE

25

LISTA DE SIGLAS

ASTEF	Fundação Associação Técnico-Científica Engenheiro Paulo de Frontin
BNB	Banco do Nordeste do Brasil
CAEN	Curso de Pós-Graduação em Economia
CAI	Coordenadoria de Assuntos Internacionais
CAPES	Coordenação de Aperfeiçoamento de Pessoal de Nível Superior
CC	Centro de Ciências
CCA	Centro de Ciências Agrárias
CCV	Comissão Coordenadora de Vestibular
CGU	Controladoria Geral da União
CH	Centro de Humanidades
CNE	Conselho Nacional de Educação
CNPQ	Conselho Nacional de Desenvolvimento Científico e Tecnológico
COAVI	Coordenadoria de Avaliação Institucional
CONSUNI	Conselho Universitário
COP	Coordenadoria de Obras e Projetos
CPE	Coordenadoria de Planejamento e Gestão Estratégica
CPLP	Comunidade dos Países de Língua Portuguesa
CT	Centro de Tecnologia
DA	Departamento de Administração
DDH	Departamento de Desenvolvimento Humano
DDP	Departamento de Desenvolvimento Pessoal
ENADE	Exame Nacional de Desempenho de Estudantes
ENC	Exame Nacional de Cursos
FACED	Faculdade de Educação
FAMED	Faculdade de Medicina
FCPC	Fundação Cearense de Pesquisa e Cultura
FD	Faculdade de Direito
FEAACS	Faculdade de Economia, Administração, Atuária, Contabilidade e Secretariado
FFOE	Faculdade de Farmácia, Odontologia e Enfermagem
FINEP	Financiadora de Estudos e Projetos

FNDE	Fundo Nacional de Desenvolvimento da Educação
FUNCAPS	Fundação Coordenação de Aperfeiçoamento de Pessoal de Nível Superior
GBA	Graduação Bacharelado
GLI	Graduação Licenciatura
GTE	Graduação Tecnólogo
HUWC	Hospital Universitário Walter Cantídio
ICA	Instituto de Cultura e Arte
IEFES	Instituto de Educação Física e Esportes
IFES	Instituições Federais de Ensino Superior
IGC	Índice Geral de Cursos das Instituições
INEP	Instituto Nacional de Estudos e Pesquisa
IU	Imprensa Universitária
ICM	Instituto de Ciências do Mar - Labomar

LISTA DE SIGLAS

ME	Mestrado Acadêmico
MEC	Ministério da Educação
MEP	Mestrado Profissional
NUPASE	Núcleo de Perícia e Assistência ao Servidor e Estudantes
OCDE	Organização para a Cooperação e Desenvolvimento Econômico
PEC-G	Programa de Estudantes Convênio de Graduação
PET	Programa de Educação Tutorial
PINGIFES	Plataforma de Integração de Dados das Instituições Federais de Ensino Superior
PRAD	Pró-Reitoria de Administração
PRAE	Pró-Reitoria de Assuntos Estudantis
PREX	Pró-Reitoria de Extensão
PROGEP	Pró-Reitoria de Gestão de Pessoas
PROGRAD	Pró-Reitoria de Graduação
PRPL	Pró-Reitoria de Planejamento

PRPPG	Pró-Reitoria de Pesquisa e Pós-Graduação
REUNI	Programa de Reestruturação e Expansão das Universidades Federais
RU	Restaurante Universitário
SAMEAC	Sociedade de Assistência à Maternidade Escola Assis Chateaubriand
STI	Secretaria de Tecnologia da Informação
UAB	Universidade Aberta do Brasil
UFC	Universidade Federal do Ceará
UFRN	Universidade Federal do Rio Grande do Norte
SIGAA	Sistema Integrado de Gestão de Atividades Acadêmicas
SIMEC	Sistema Integrado de Planejamento Orçamento e Finanças

PLANTA DE SITUAÇÃO: CAMPUS DO BENFICA

Latitude: -3.74380 Longitude: -38.54016



ESC.:1/10.000

LEGENDA DO MAPA - CAMPUS DO BENFICA

- 1 – Reitoria
- 2 – Concha Acústica
- 3 – Anexo/Serviço I
- 4 – Anexo/Serviço II
- 5 – Banco do Brasil
- 6 – Anexo I
- 7 – Anexo II
- 8 – Anexo III
- 9 – Anexo IV
- 10 – Cantina/Anexo
- 11 – REU 250
- 12 – REU 145
- 13 – REU 140
- 14 – Sindicato dos Funcionários – SINTUFC
- 15 – REU 125
- 16 – Pró Reitoria de Extensão
- 17 – CETREDE
- 18 – Imprensa Universitária
- 19 – FM Universitária
- 20 – Subestação Abrigada
- 21 – Departamento de Arquitetura – Bloco Principal
- 22 – Departamento de Arquitetura Gab.Professores
- 23 – Departamento de Arquitetura – Pavilhão
- 24 – Departamento de Arquitetura – Centro Acadêmico
- 25 – Museu de Arte
- 27 – Residência Unifamiliar
- 28 – Departamento de Comunicação Social e Biblioteconomia
- 30 – Federação Universitária Cearense de Esporte – FUCE
- 32 – Unidade Didática/C. Humanidades – Área 2
- 33 – Bloco Didático Helena Cartaxo
- 34 – Hemeroteca
- 35 – Departamento de Psicologia
- 36 – Centro Acadêmico Comunicação Social/Psicologia
- 37 – Quadra do CEU
- 38 – Departamento de Comunicação Social e Biblioteconomia
- 39 – Departamento de História/CAEN
- 40 – Casa de Cultura Alemã
- 41 – Casa de Cultura Britânica
- 42 – Sala INTERARTE
- 43 – Anexo- Departamento Letras Estrangeiras

44 – Unidade Didática – Casa de Cultura Francesa
45 – Casa de Cultura Francesa
46 – Casa de Cultura Hispânica
47 – Casa de Cultura Portuguesa
48 – Casa de Cultura Italiana
49 – Clínica de Psicologia
50 – FACED Faculdade de Educação/Centro Acadêmico
51 – FACED/Cantina
52 – FACED - Bl. 122
53 – FACED - Bl. 123
54 – Biblioteca de Humanidades
55 – Unidade Didática – Bl. 124
56 – Bloco Departamental – Bl. 125
57 – SE Abrigada – CH 1
58 – Direção CH/Departamento de Letras Estrangeiras- Bl. 126
59 – REU 2635
60 – Casa Amarela
61 – Restaurante Universitário
62 – Divisão Médico-Odontológica – DMO
63 – FEAAC - Faculdade de Economia, Administração, Atuária e Contabilidade/Direção
64 – FEAAC/Bloco 04
65 – Núcleo de Ensino de Ciências e Matemática – NECIM
66 – Oficina de Brinquedos
67 – FEAAC/Bloco 01
68 – FEAAC/Bloco 02
69 – FEAAC/Bloco 03
70 – FEAAC/Biblioteca
71 – FEAAC/Centro Acadêmico
72 – REU 2216
73 – Conservatório de Música - Alberto Nepomuceno
74 – Teatro Universitário
75 – Curso de Arte Dramática – CAD
76 – REU 2142
77 – REU 1645
78 – REU 1651
79 – REU 1655
80 – REU 1665
81 – REU 1601
82 – REU 2133
83 – REU Júlia Pinto
84 – Faculdade de Direito – Bloco 01

- 85 – Faculdade de Direito – Bloco 02
- 86 – SE Abrigada – Faculdade de Direito
- 87 – Diretório Central dos Estudantes – DCE
- 88 – Associação Prof. Ensino Superior do Ceará – APESC
- 89 – Propriedade em Aquisição (Hospital Mira Y Lopez)
- 90 – Propriedade em Aquisição (Expansão FEAAC)

PLANTA DE SITUAÇÃO: CAMPUS DO PICI

Latitude: -3.74190 Longitude: -38.56278

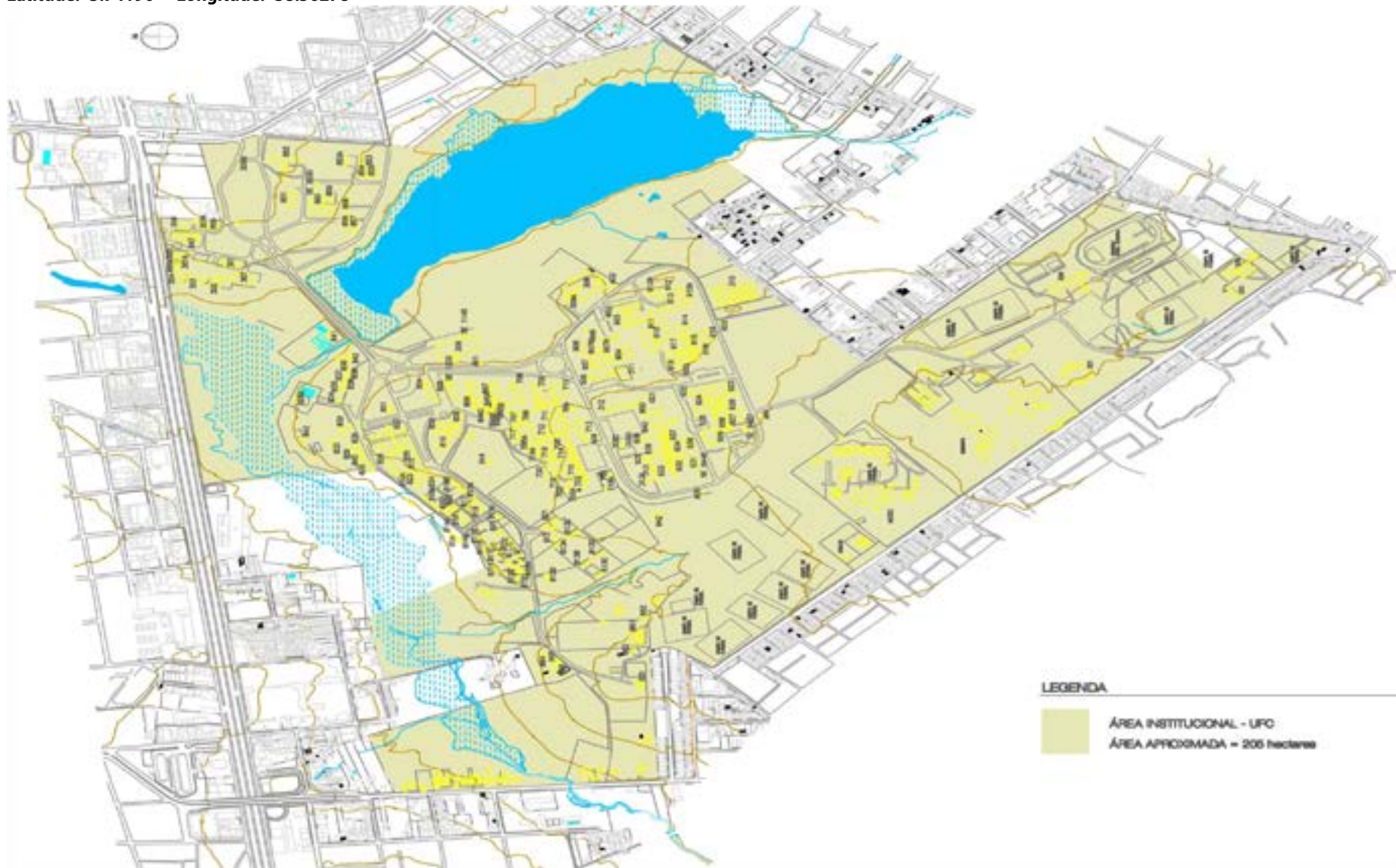

ESC:1/10.000

LEGENDA DO MAPA - CAMPUS DO PICI

ADMINISTRAÇÃO SUPERIOR

301 – PLANOP: Superintendência e Coordenadoria de Projetos e Obras-CPO

301-A – PLANOP: Centro de Convivência

302 – PLANOP: Carpintaria-COMAC

303 – PLANOP: Oficinas-COMAC

304 – PLANOP: Coordenadoria de Manutenção, Recuperação e Conservação (COMAC)/Oficinas de Equipamentos

304-A – Estação de Tratamento de Esgotos (E.T.E)

305 – PLANOP: Coordenadoria de Atividades Auxiliares (CAA)

305-A – PLANOP: Posto Divisão de Vigilância e Segurança (DVS)

305-B – PLANOP: Guarita Principal – DVS/CAA

305-C – PLANOP: Anexo de Serviço – DIURB/CAA

305-D – PLANOP: Anexo de Serviço – DIURB/CAA

306 – Pró-Reitoria de Pesquisa e Pós-Graduação

307 – Pró-Reitoria Administração: Almojarifado Central

307-A – Pró-Reitoria Administração: Depósito Divisão de Patrimônio

308 – Pró-Reitoria Graduação/Biblioteca de Ciência e Tecnologia/Bco. Brasil

309 – Pró-Reitoria Assuntos Estudantis: Restaurante Universitário

309-A – Pró-Reitoria Assuntos Estudantis: Caldeiras – Restaurante Universitário

310 – Parque de Desenvolvimento Tecnológico – PADETEC

311 – Pró-Reitoria Extensão: Laboratório Regional de Ofiologia

312 – Pró-Reitoria Planejamento: Núcleo de Processamento de Dados

313 – Pró-Reitoria Pesquisa e Pós-Graduação: Laboratório de Produtos Naturais (LPN)

313-A – Pró-Reitoria Pesquisa e Pós-Graduação: Galpão de Serviços – LPN

320 – Pró-Reitoria Assuntos Estudantis: Vestiários

321 – Pró-Reitoria Assuntos Estudantis: Ginásio Coberto

330 – Pró-Reitoria Extensão: Centro de Desenvolvimento Familiar – CEDEFAM

331 – Pró-Reitoria Extensão: Casa de Parto

CENTRO DE TECNOLOGIA - CT

700 – Passarelas do Centro de Tecnologia

702 – Departamento de Eng. Mecânica: Laboratório de Microscopia Eletrônica de Varredura

703 – Departamento de Engenharia de Transportes: Administração/Laboratórios/Gabinete Professores

703-A – Departamento de Engenharia de Transportes: Depósito

704 – Central Telefônica / Sala de Visualização – Departamento de Eng. Mecânica

705 – Departamento de Engenharia Elétrica: Laboratórios/Administração

705-A – Departamento de Engenharia Elétrica: Pavilhão de Exposição

706 – Unidade Didática – Curso de Eng. Elétrica

707 – Cantina

708 – Unidade Didática – Curso de Engenharia Civil

709 – Departamento de Engenharia Química: Administração/Laboratórios/S.Aula/Gabinete Professores

710 – Direção do Centro de Tecnologia/Departamentos/Gabinete Professores/Astef
711 – Unidade Didática – Curso de Engenharia Mecânica
712 – Auditório do Centro
713 – Departamento de Engenharia Hidráulica e Ambiental: Administração/Sala de Aula/ Gabinete Professores/Biblioteca Setorial
714 – Departamento de Engenharia Mecânica: Administração/Laboratórios/Gabinete Professores/Pós-Graduação
715 – Departamento de Engenharia Mecânica: Laboratórios/Salas Técnicas
716 – Departamento de Engenharia Elétrica: Laboratórios/Gabinete Professores
716-A – Departamento de Engenharia Elétrica: Apoio/Alunos
717 – Unidade Didática – Curso de Engenharia Civil
718 – Departamento de Engenharia Mecânica: Laboratório de Energia Solar
718-A – Depósito/ Laboratório de Energia Solar
719 – Oficina de Manutenção
720 – Galpão de Laboratórios

CENTRO DE CIÊNCIAS AGRÁRIAS-CCA

800 – Passarelas do Centro de Ciências Agrárias
801 – Cantina do Centro
804 – Departamento de Engenharia Agrícola: Administração/Laboratórios/Sala de Aula/ Gabinete Professores
805 – Departamento de Fitotecnia: Administração/Laboratórios/Sala de Aula/Gabinete Professores/ Auditório
806 – Departamento de Fitotecnia: Laboratórios/Gabinete Professores/Auditório
807 – Departamento de Ciências do Solo: Administração/Laboratórios/Sala de Aula/Gabinete Professores/Auditório
808 – Departamento de Zootecnia: Administração/Sala de Aula/Laboratórios
809 – Departamento de Zootecnia: Anfiteatro/Sala de Aula/Centro Acadêmico
810 – Departamento de Zootecnia: Administração/Laboratórios/Sala de Aula/Gabinete Professores
811 – Departamento Zootecnia: Aviário – Administração
811-A – Departamento de Zootecnia: Aviário – Incubatório
811-B – Departamento de Zootecnia: Aviário – Galpão Experimental (Boxes)
811-C – Departamento de Zootecnia: Aviário – Galpão Tipo 1
811-D – Departamento de Zootecnia: Galpão Criação De Aves
811-E – Departamento de Zootecnia: Galpão Criação De Aves
811-F – Departamento de Zootecnia: Galpão – Gaiolas (Aves)
811-G/H/I – Departamento de Zootecnia: Aviário – Galpão Tipo 2
811-J – Departamento de Zootecnia: Aviário – Galpão Tipo 3
811-K – Departamento de Zootecnia: Aviário – Galpão Abatedouro
811-L – Departamento de Zootecnia: Depósito Aviário
812-A – Departamento de Zootecnia: Cunicultura – Galpão
812-B – Departamento de Zootecnia: Cunicultura – Galpão
812-C – Departamento de Zootecnia: Cunicultura – Galpão/Terminação
812-D – Departamento de Zootecnia: Cunicultura – Galpão/Reprodução
813 – Departamento de Zootecnia: Suinocultura – Administração
813-A – Departamento de Zootecnia: Suinocultura – Galpão Maternidade

813-B – Departamento de Zootecnia: Suinocultura – Galpão Geração
913-C – Departamento de Zootecnia: Suinocultura – Galpão Reprodução
813-D – Departamento de Zootecnia: Suinocultura – Galpão Pesquisa
813-E – Departamento de Zootecnia: Suinocultura – Galpão Recria
814 – Departamento de Zootecnia: Aviário – Administração
814-A – Departamento de Zootecnia: Aviário – Exposição
814-B – Departamento de Zootecnia: Aviário – Depósito
815 – Departamento de Fitotecnia: Laboratório de Sementes
815-A – Departamento de Zootecnia: Casa de Vegetação do Laboratório de Sementes
816 A/B – Departamento de Zootecnia: Estábulos
817 - Departamento de Zootecnia: Estábulos Ovinos
817-A – Departamento de Zootecnia: Abrigo Balança
818 – Departamento de Zootecnia: Estábulo (Ovinotec)
819 – Departamento de Zootecnia: Estábulos Ovinos
820 – Departamento de Zootecnia: Galpão Digestibilidade
821 – Departamento de Zootecnia: Fábrica de Rações
822 – Departamento de Fitotecnia: Depósito de Processamento de Forragem
823 – Departamento de Fitotecnia: Unidade de Beneficiamento de Sementes
824 – Departamento de Fitotecnia: Depósito de Sementes
825 – Departamento de Engenharia de Pesca: Administração/Laboratório/S. Aula/Biblioteca Setorial/Auditório
826 – Departamento de Economia Agrícola: Administração/Sala de Aula/Gabinete Professores/Biblioteca Setorial/Anfiteatro
827 – Departamento de Engenharia de Pesca: Administração/Laboratórios/Gabinete Professores
828 – Departamento de Economia Agrícola: Administração Pós-Graduação/Sala de Aula
829 – Departamento de Fitotecnia: Galpão Para Aulas
830 – Departamento de Engenharia Agrícola: Galpão/Laboratório
831 – Departamento de Engenharia Agrícola: Estação Meteorológica
832 – Departamento de Fitotecnia: Ripado
833 A 839 – Departamento de Fitotecnia: Casas de Vegetação
840 – Departamento de Engenharia de Pesca: Laboratório de Recursos Aquáticos
841 – Departamento Engenharia de Pesca: Galpão de Piscicultura
842 – Departamento de Fitotecnia: Horticultura
843 – Coordenação Curso de Agronomia/Apoio a Alunos e Funcionários
844 – Departamento de Zootecnia: Galpão Forragem e Cultura
845-A – Departamento de Solos: Casa de Vegetação
845-B – Departamento de Solos: Casa de Vegetação
846-A – Departamento de Fitotecnia: Casa de Vegetação
846-B – Departamento de Fitotecnia: Casa de Vegetação
846-C – Departamento de Fitotecnia: Casa de Vegetação
847 – Direção do Centro de Ciências Agrárias
850 – Exposição/Direção das Fazendas Experimentais
851 – Departamento de Tecnologia de Alimentos: Laboratório Agenor Maia Ferreira

852 – Departamento de Tecnologia de Alimentos: Fábrica-Escola
853 – Departamento de Tecnologia de Alimentos: Unidade de Panificação
853-A - Departamento de Tecnologia de Alimentos: Unidade de Laticínios
854 - Departamento de Tecnologia de Alimentos: Unidade de Processamento de Carnes
855 – Departamento de Tecnologia de Alimentos: Unidade de Análise de Carnes
856 – Departamento de Tecnologia de Alimentos: Laboratórios/Gabinetes dos Professores
857 – Departamento de Tecnologia de Alimentos: Laboratórios/Sala de Aula/Gabinetes dos Professores
858 – Departamento de Tecnologia de Alimentos: Administração/Sala de Aula/Gabinetes dos Professores /Biblioteca Setorial/Auditório
859 – Departamento de Economia doméstica: Núcleo de Desenvolvimento da Criança – NDC
860 – Departamento de Economia doméstica: Administração/Laboratórios/Sala de Aula/Gabinetes dos Professores
861 – Departamento de Engenharia Agrícola: Laboratório de Irrigação
862 – Departamento de Engenharia Agrícola: Oficina Didática
863 – Departamento de Fitotecnia: Anexo Laboratório de Entomologia
864 – Departamento de Fitotecnia: Galpão de Mudanças
865 – Departamento de Engenharia de Pesca: CT- Aquicultura
866 – Departamento de Engenharia de Pesca: Galpão de Experimentos

CENTRO DE CIÊNCIAS-CC

900 – Passarelas do Centro de Ciências
902 – Direção do Centro de Ciências
903 – Coordenações de Curso
904 – Unidade Didática
906 – Departamento de Biologia: Administração/Laboratórios/Gabinetes dos Professores/Herbário
907 – Departamento de Bioquímica e Biologia Molecular: Administração/Laboratórios/S.Aula/Gabinetes dos Professores
907-A – Departamento de Bioquímica e Biologia Molecular: Biotério de Experimentação
907-B – Departamento de Bioquímica e Biologia Molecular: Casa de Vegetação
908 – Biotério Central
908-A – Biotério Central: Depósito e Grupo Gerador
908-B – Biotério Central: Casa de Máquinas e Ar Condicionado
909 – Departamento de Biologia: Laboratórios/S.Aula/Auditório
909-A – Departamento de Biologia: Casa de Vegetação
910 – Departamento de Computação e Estatística: Administração/Laboratórios/Sala de Aula/Gabinetes dos Professores/Auditório
911 – Departamento de Geografia: Administração/Laboratórios/Sala de Aula/Gabinetes dos Professores /Auditório
912 – Departamento de Geologia: Administração/Laboratórios/Gabinetes dos Professores/Auditório
912-A – Departamento de Geologia: Laboratório de Laminação
912-B – Departamento de Geologia: Cantina
913 – Departamento de Geologia: Laboratórios/S.Aula/Biblioteca Setorial
914 – Departamento de Matemática: Administração/Laboratórios/Sala de Aula/Gabinetes dos Professores/Biblioteca Setorial
915 – Departamento de Matemática: Unidade Didática
916 – Departamento de Matemática: Auditório

- 917 – Departamento de Matemática: Laboratório/Gabinetes de Professores
918 – Departamento de Matemática: Cantina
919 – Departamento de Matemática: Unidade Didática
920 – Auditório
922 – Departamento de Física: Administração/Laboratórios/Gabinetes dos Professores/Biblioteca Setorial
923 – Departamento de Física: Cantina
924 – Departamento de Física: Unidade Didática
925 – Departamento de Física: Unidade Didática
926 – Departamento de Física: Unidade Didática
928 – Departamento de Física: Gabinetes dos Professores
929 – Departamento de Física: Laboratórios
931 – Departamento de Química Orgânica e Inorgânica: Unidade Didática
932 – Departamento de Química Orgânica e Inorgânica: Laboratórios
933 – Departamento de Química Orgânica e Inorgânica: Laboratórios/Gabinetes dos Professores
934 – Departamento de Química Orgânica e Inorgânica: Cantina
935 – Departamento de Química Orgânica e Inorgânica: Laboratórios
936 – Departamento de Química Analítica e Físico-Química: Auditório
937 – Departamento de Química Analítica e Físico-Química: Unidade Didática
938 – Departamento de Química Analítica e Físico-Química: Laboratórios
- 939 – Departamento de Química Analítica e Físico-Química: Gabinetes dos Professores
940 – Departamento de Química O/I e Departamento de Química Analítica e Físico-Química: Administração/Sala de Aula/Gabinetes dos Professores
942 – Departamento de Química Orgânica e Inorgânica: Centro Nordestino Aplicado/Use da Ressonância Magnética
950 – Unidade Didática/Centro de Ciências

INSTITUTO DE EDUCAÇÃO FÍSICA E ESPORTES – IEFES

- 320 – Administração/Laboratório
321 – Ginásio de Esporte
S/N – Bloco Didático

COMPLEMENTOS

- Subestações Abridadas/Grupos Geradores
Se 0407 – Departamento de Física
Se 0446 – Departamentos de Química
Se 1019 – Departamentos de Biologia/Bioquímica
Se 1148 – Biblioteca de Ciências e Tecnologia
Se 1233 – Departamentos de Fitotecnia/Solos

ABRIGOS DE ÔNIBUS

A0 1 – Biblioteca de Ciência e Tecnologia

A0 2 – Restaurante Universitário

A0 3 – Departamento Matemática/Centro de Ciências

A0 4 – Departamento Física/Centro de Ciências

A0 5 – Departamento Química/Centro de Ciências

A0 6 – Centro de Tecnologia

PLANTA DE SITUAÇÃO: CAMPUS DO PORANGABUSSU

Latitude: -3.74948 Longitude: -38.55004



ESC:1/10.000

LEGENDA DO MAPA - CAMPUS PORANGABUSSU

- 201- HUWC - Hospital Universitário Walter Cantídio: Administração / Internação
- 202- HUWC - Laboratórios / Radiologia / Centro Cirúrgico
- 203- FM - Faculdade de Medicina: Unidade Didática / Departamentos
- 204- MEAC - Maternidade Escola Assis Chateaubriand: Administração/Internação/Banco de Leite
- 205- FM - Ambulatório de Pediatria / NUTEP
- 206- FFOE - Faculdade de Farmácia, Odontologia e Enfermagem: Curso de Enfermagem
- 207- HUWC - Bloco Cirúrgico / Unidade de Transplante Renal
- 208- HUWC - Ortopedia / Ambulatório de Pronto Atendimento
- 209- HUWC - Ambulatório de Cirurgia
- 210- FM - Departamento de Fisiologia e Farmacologia
- 211- FM - Unidade de Farmacologia Clínica
- 212- FM - Centro Acadêmico
- 213- Cantina
- 214- Área de Lazer
- 215- FM - Departamento de Patologia
- 216- FM/FFOE - Administração Setorial
- 217- FM/FFOE - Biblioteca / Unidade Didática
- 218- FFOE - Curso de Odontologia
- 219- FFOE - Cantina / Curso de Farmácia
- 220- FFOE - Curso de Farmácia
- 221- FM - Departamento de Morfologia
- 222- CPDM
- SE-01: Subestação HUWC
- SE-02: Subestação HUWC
- SE-03: Subestação HUWC/FM
- SE-04: Subestação UD Departamental
- SE-05: Subestação Patologia / Fisiologia
- SE-06: Subestação Farmácia
- GG-01: Grupo Gerador HUWC
- GG-02: Grupo Gerador HUWC
- GG-03: Grupo Gerador HUWC

PLANTA DE SITUAÇÃO: CAMPUS DO CARIRI - JUAZEIRO DO NORTE

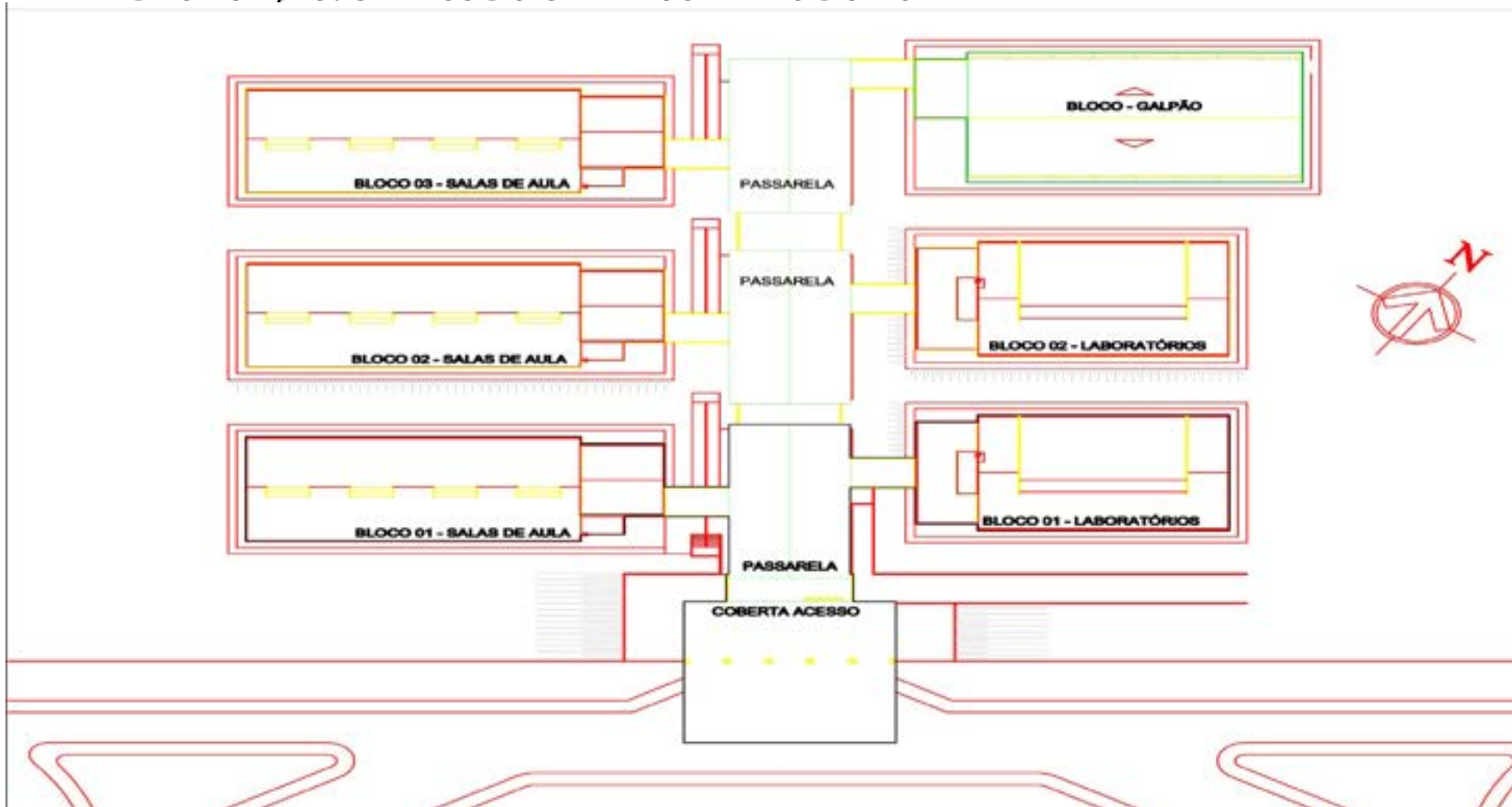

PLANTA DE SITUAÇÃO: CAMPUS DO CARIRI - FACULDADE DE MEDICINA – BARBALHA

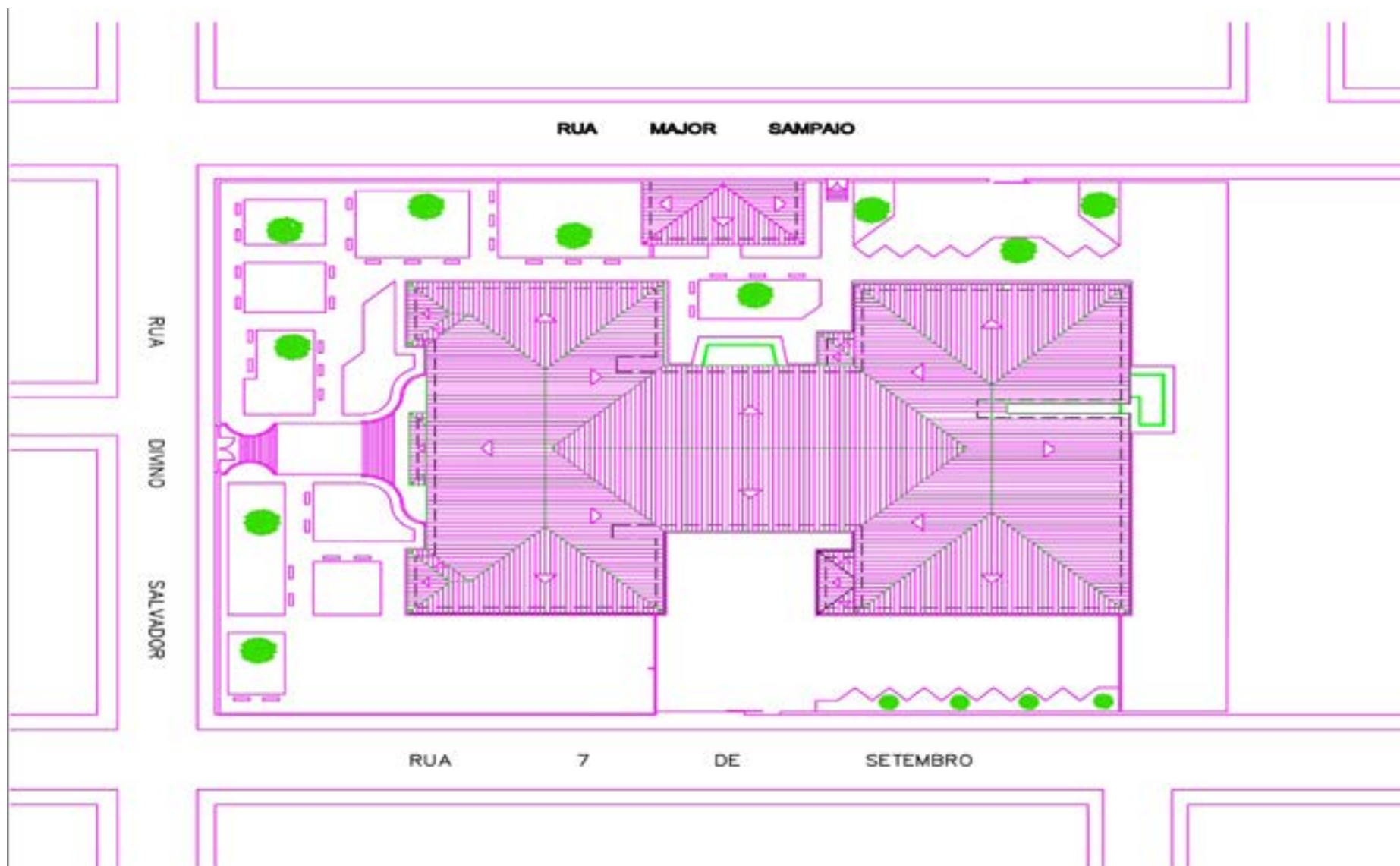

PLANTA DE SITUAÇÃO: CAMPUS DO CARIRI - CENTRO DE CIÊNCIAS AGRÁRIAS - CRATO

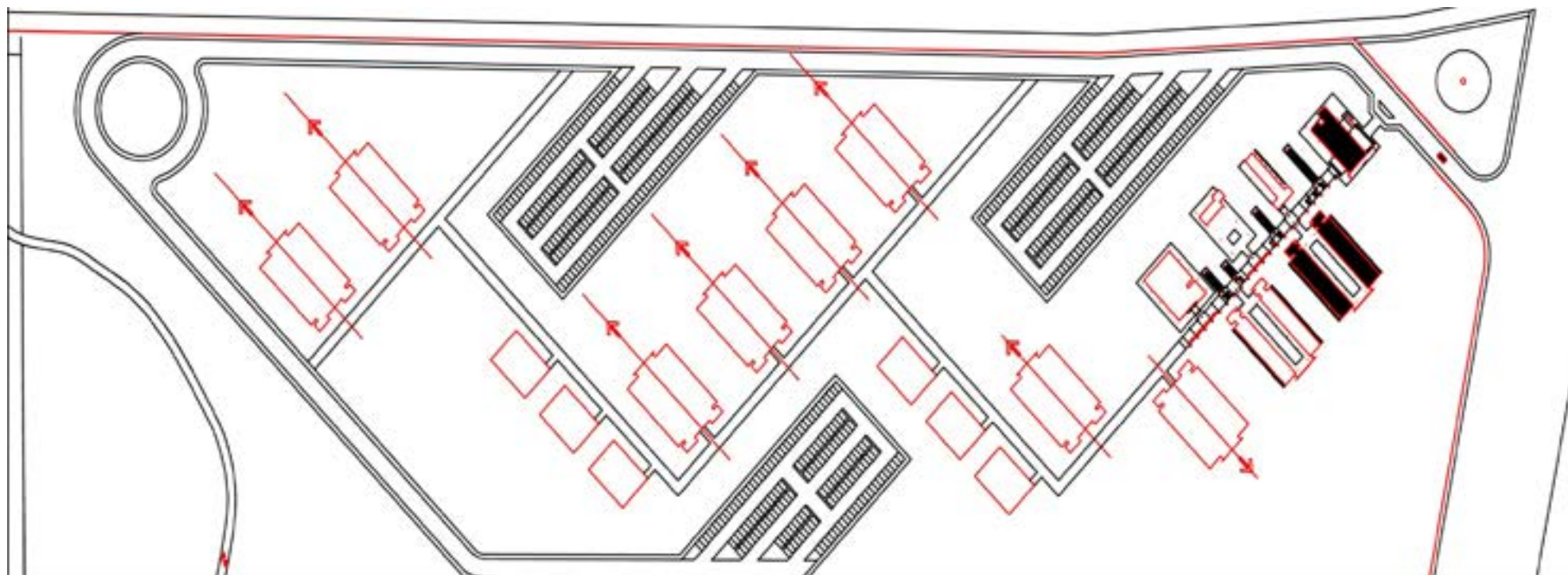

PLANTA DE SITUAÇÃO: CAMPUS DE QUIXADÁ

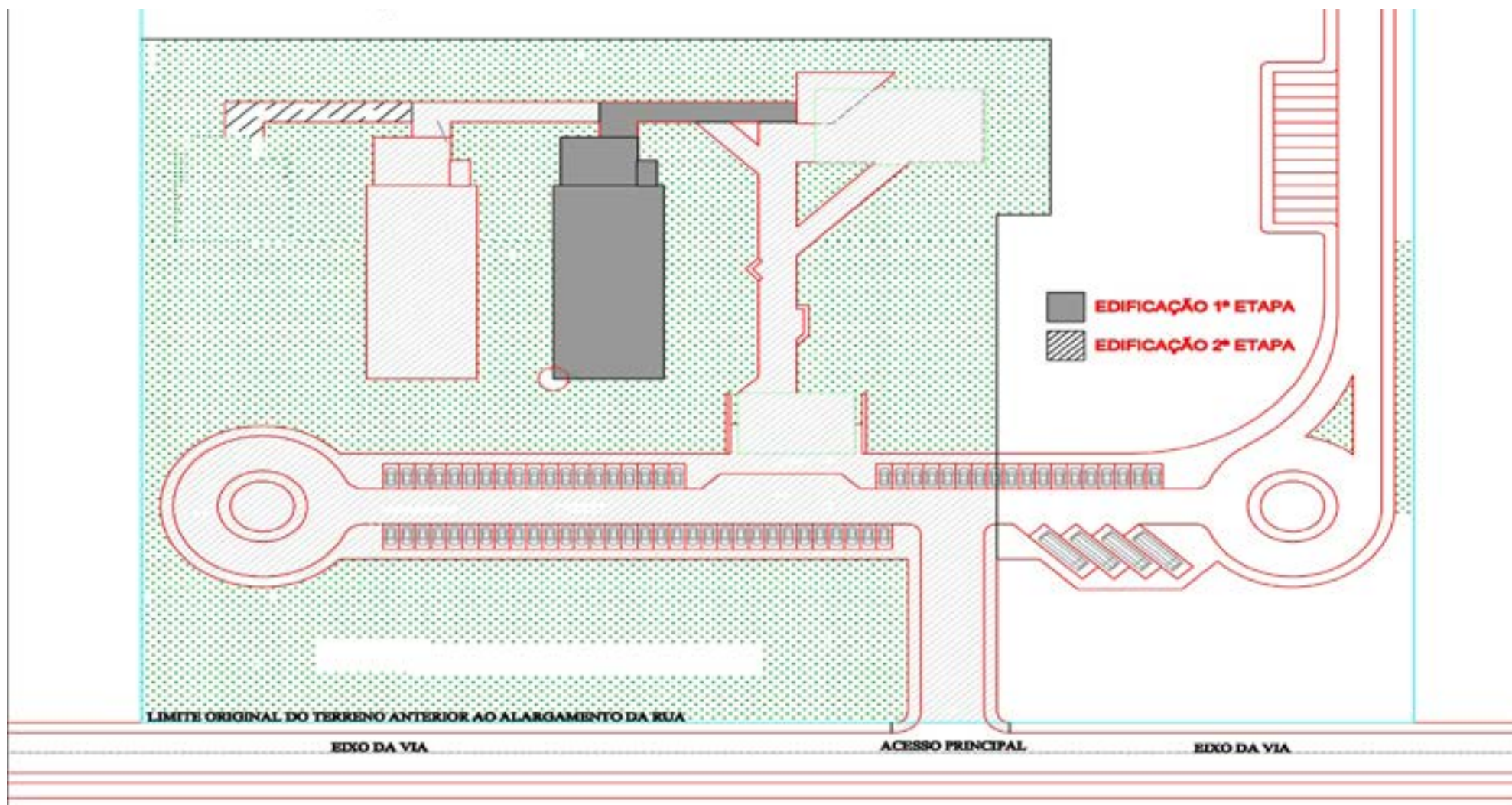



FACULDADE DE MEDICINA CAMPUS SOBRAL

